

Василий Голубев: «Будем работать — деваться некуда»

Традиционную поездку в город совершил губернатор Ростовской области: об угольной промышленности, об открытии Доски почета и о благоустройстве региона. **Стр.4-5**

Родители не платят школе деньги

Руководство Департамента образования рассказало о сроках окончания ремонта 3-го корпуса школы №5. **Стр. 4**

Хотите купить квартиру,
приобрести автомобиль
или найти жену?
Тогда вам к нам в рубрику
«ОБЪЯВЛЕНИЯ»!
Стр. 20-38

К ВАШИМ УСЛУГАМ

Издается с 1990 года. общественно-политическая газета Рекомендуемая цена – 20 руб.

№35 (1367) 30 августа 2017 г.

Газету читают в Шахтах и Октябрьском районе.

10 тысяч человек призвали в «Армию»

В Ростовской области прошел крупнейший военно-технический форум «Армия-2017». Зрителям выпала возможность попасть внутрь танка, взять в руки оружие, целиться из автоматов, гранатометов и крупнокалиберных пулеметов, представляя себя в бою. В преддверии осеннего призыва подобный форум оказался весьма актуален и вызвал интерес тысячи дончан. **Стр. 7**



И взрослые, и дети с любопытством рассматривали военную технику и забирались внутр танка. Такой шанс не часто выпадает. Фото Сергея Беликова.

Криминальное чтиво

Новые детективы от шахтинского Конан-Дойля и истории за гранью закона в свежем выпуске. **Стр. 13-14**

Отвечаем за здоровье скота и птиц

В канун Дня ветеринара «КВУ» подготовила интервью с директором Октябрьского филиала Ростовской областной станции по борьбе с болезнями животных Сергеем Исохановым. **Стр. 10**

День шахтёра: юбилей - не повод для чего-то нового

Репортаж с празднования главных городских торжеств лета. **Стр. 9**



ПОДПИСЫВАЙСЯ НА НАС В СОЦИАЛЬНЫХ СЕТЯХ!
ОДНОКЛАССНИКИ OK.RU/KVUSHAKHTY
ВКОНТАКТЕ VK.COM/KVUSU
ФЕЙСБУК WWW.FACEBOOK.COM/GROUPS/KVU.SU

ВЫ КРЕАТИВНЫ И ЛЮБИТЕ ПИСАТЬ?

У вас есть свободное время?
ВАША ГОЛОВА ПОЛНА СВЕЖИХ ИДЕЙ?
Готовы к общению с бизнесменами, общественниками, политиками г.Шахты?
Если вы считаете, что ваше слово способно изменить к лучшему этот город,
тогда вступайте в ряды внештатных корреспондентов редакции «КВУ»!
Вы сможете совмещать работу в газете с вашей основной деятельностью.
И главное, журналистике все возрасты покорны!

Аютинцы заживут клубной жизнью

В поселке открылся местный ДК. Ремонт здания длился с конца 2016 года.
Строители полностью заменили в клубе полы, окна, крышу, системы водо-тепло и электроснабжения. В ДК появилась новая мебель и специальная аппаратура. Зрительный зал рассчитан на 250 мест, а сцена по размерам теперь превосходит даже ту, что имеется в шахтинском драматическом театре.
Всего на капитальный ремонт и средств программы ГУРШа из местного бюджета было выделено более 40 млн рублей.
В клубе будут работать тренажерный зал, секции танцев, хорового пения и другие.

Скорей в Дом творчества!

ГДДТ проводит традиционный День открытых дверей.
Еще незнакомые наши друзья!
Такую возможность упустить вам нельзя!
Запомните: пятого сентября
в ГДДТ вы придёте не зря -
Хотите поближе с ним познакомиться?
Для вас в этот день все двери откроются!
Всех желающие приглашаются в Городской Дом детского творчества
5 сентября с 10–00 до 16–00 на ДЕНЬ ОТКРЫТЫХ ДВЕРЕЙ по адресу ул. Советская, 168.

Вы стали свидетелем интересного события/происшествия? Ждем Ваших звонков, фотографии, видео, смс!
Занесите телефон редакции в свою базу!
8-928-180-43-04
(WhatsApp/Viber)

О чем говорят в городе

Мы собрали самые яркие комментарии к материалам на сайте KVU.SU.

О ПОЖАРЕ НА ОПТОВО-РОЗНИЧНОЙ БАЗЕ
— Спецом что ли кто-то спалить хотел, как могла крыша сама по себе то загореться…

О ПРОШЕДШИХ ПРАЗДНИКАХ
— Нормальным людям пойти абсолютно некуда. Живой инструментальной музыки в городе нет и не предвидится. А ведь это город с населением четверть миллиона жителей, есть театр, даже есть музыкальное училище, готовящее профессионалов. Департамент культуры не работает.

— На шествие в принудительном порядке всех собирали, позор!

О ЛЮДЯХ, ОСТАВШИХСЯ СПАТЬ НА УЛИЦЕ ПОСЛЕ ДНЯ ГОРОДА
— Хорошо погудели наверное.

ОБ ОФИЦИАЛЬНОМ ОТВЕТЕ ДЕПАРТАМЕНТА ОБРАЗОВАНИЯ О ДЕНЕЖНЫХ ПОБОРАХ В ШКОЛЕ № 5
— Наверное, громко смеются над этим «официальным ответом» родители, которые заплатили за ремонт — и за краску, и за перевоз стульев-парт-досок, и за линолеум. Возмущайся-не возмущайся, тут один ответ: «Родители сами хотят помочь». А мы не при чём.

О ВОЕННОМ ФОРУМЕ «АРМИЯ 2017»
— Скоро ведь осенний призыв. Вот. Устроили показательные выступления, чтобы пацаны не косили от армии.

О ЯРМАРКЕ ВАКАНСИЙ
— Хм, интересно почему только граждан предпенсионного возраста приглашают? Зарплаты чтоль ниже плинтуса?

О КАЧЕСТВЕ ВОДЫ
— Самая большая продолжительность жизни там, где качественная вода. Интересно, какая продолжительность жизни у населения нашего города?

— Надо спросить у руководителей города, какую воду они пьют? Думаете из-под крана? Пьют и нахваливают — хороша водичка! Уверена, что им или родниковую привозят, или в бутылках питьевую очищенную.

Дорогие читатели! Смотрите и комментируйте новости на сайте KVU.SU, ваше интересное и конструктивное мнение попадет на страницы газеты «КВУ».

СОБЫТИЕ

Стелу все-таки отремонтировали

Стелу «Первым комсомольцам», которая появилась в городе больше тридцати лет назад, привели в порядок. А территорию вокруг нее благоустроили.



Торжественное открытие стелы после реконструкции состоялось 26 августа, и было приурочено к празднованию Дня города и Дня шахтера.

Напомним, что о необходимости срочного ремонта стелы «Первым комсомольцам», расположенной в районе пролетарского круга, еще в апреле заговорил депутат городской думы Роман Гусев. По его словам, памятник находился в аварийном состоянии и «мог рухнуть в любой момент». Реконструкция стелы и приведение в порядок территории вокруг нее, согласно готовой смете, оценивалась в 700 тысяч рублей. Парламентарий предлагал коллегам принять участие в финансировании восстановительных работ. Но отклика так и не нашел.
В конце июня администрация города разместила на официальном портале госзакупок заявку о выполнении ремонта памятника. Речь в ней, правда, шла только лишь о реконструкции стелы. На работы было выделено 330 тысяч рублей. Позже нашлась возможность и благоустройства территории. Как подчеркнули в местной администрации, основное участие в решении этого вопроса приняло предприятие, которым руководит Роман Гусев (вокруг стелы были насыпаны опилки, окрашенные в красный, синий, желтый, зеленый и бежевый цвета).
Еще по теме на стр. 9

Так выглядела стела «Первым комсомольцам» до реконструкции.



700 тысяч рублей
— стоимость реконструкции стелы и благоустройства вокруг нее (согласно смете).

Ремонт и авария

Три района города остались без воды из-за аварии и ремонта на разных участках городского водовода.
27 августа в 17:00 упало давление на водоводе диаметром 1000 мм направление «г. Новошахтинск». В срочном порядке были высланы бригады филиала «Шахтинский» ГУП РО «УРСВ» на обследование водовода, в результате обнаружена авария в районе Панской балки. Об этом сообщили сотрудникам подрядной организации «Донсельхозводстрой», которые занимались строительством водовода. Из-за сложившейся аварийной ситуации, приостановлено водоснабжение в п. Майский, п. Южный (город Шахты), частично в городе Новошахтинске.
28 и 29 августа остался без воды ещё и посёлок Таловый. Потому что в городе производился ремонт водовода. Сотрудники филиала «Шахтинский» ГУП РО «УРСВ» завершают капитальный ремонт участка водовода от насосной станции «Юбилейная» до посёлка Таловый в городе Шахты.
На период аварийных работ подвоз питьевой воды населению осуществлялся автоцистернами.
Напомним, что запустили новый участок водовода новошахтинского направления лишь в середине июля 2017 года. За полтора месяца жители не раз жаловались на подачу воды. В связи с этим возникает много вопросов по поводу качества проделанной работы.

Флэшмоб против ВИЧ

Мероприятие пройдет 5 сентября в легкоатлетическом манеже.
В этот день в 15.00 состоится «День открытых дверей».
Обращение к теме ВИЧ-инфекции в ходе проведения показательных выступлений спортивных отделений школы связано с пониманием того, что остановить стремительное распространение этой смертельной инфекции в городе можно только всем вместе, ведя большую профилактическую информационно-разъяснительную работу с населением, как с молодежью, так и со взрослым, — сообщили в администрации.
На 1 августа 2017 года в Шахтах вновь выявленных в текущем году ВИЧ-инфицированных обнаружено 145 человек.

ИНСТАГРАМ KVU.SU

ВСТУПАЙТЕ В НАШУ ГРУППУ В WHATSAPP.

ПОЗВОНИ — ДОБАВИМ 8–928–180–43–04!

ЭЛЕКТРОННЫЙ АДРЕС KVU@KVU.SU

Расшифровали ЗАБОЙный сленг «КВУ»

Редакция подводит итоги конкурса на знание профессионального сленга горняков. Слова были расшифрованы, а награды нашли своих победителей.



Победители конкурса «ЗАБОЙный сленг» пришли в редакцию за спецпризами.
Фото Романа Салова.

Участникам требовалось разгадать значение шахтерских терминов, опубликованных в 34-м выпуске газеты «К Вашим услугам».

Победителями оказались люди из шахтерских семей.

Первая из них — **Людмила Золотарева**. Она долгие годы работала в шахте участковым-номеровщиком и помощником главного инженера по труду и зарплате. К сожалению, она не смогла прийти в редакцию из-за болезни — ее представляли две замечательные родственницы.

Второй победитель — **Александр Некрасов**. Работал в шахте им. Чиха почти 5 лет. Его семья — династия шахтеров. Все мужчины трудились на угледобывающих предприятиях. Сейчас Александр служит в казачестве.

И, наконец, третий победитель — **Алексей Наков**, сын шахтера. Отец Алексея — Герман Иванович Наков работает в шахте «Обуховская», а до нее успел потрудиться на «Майской». Его общий стаж — 35 лет. Алексей считает, что благодаря папе так хорошо знает шахтерские термины.

Победители поделились обычаем праздновать День шахтера. У всех он примерно одинаковый — в теплом семейном кругу, рядом со своими родными шахтерами. Посещают городские мероприятия и вспоминают былое.

Словарь шахтера

Клеть — транспортная кабина, предназначенная для подъёма по шахтному стволу (вертикальному) вагонеток с породой или спуска-подъёма людей, оборудования и др.

Упряжка — отработанная смена любого подземного сотрудника

Коза — вагонетка (площадка), опускается по наклонной выработке с помощью лебедки

Мальчик — деревянное бревно, вбиваемое между крепежными арками

Тормозок — шахтерская еда, которую берут с собой в шахту

Корж — большой кусок породы, упавший с кровли, или имеющий тенденцию к падению

Костер — конструкция в виде сруба, выкладывается из деревянных стоек — предназначена для поддержания кровли

Шубин — «дух» шахты, призрак, «хозяин рудника»

Расстрел — стяжной элемент крепи

Баба Лена — ленточный конвейер или поездка на нем

Кобыла — нарушение у кровли пласта, при отработке которого лавой или другой выработкой, имеет тенденцию к обрушению

Лава — очистной забой

Коногонка — индивидуальный осветительный прибор, используемый шахтёрами

Гроз — горнорабочий очистного забоя

Люська — крыша, крыса, породопогрузочная машина

На-гора — выехать на поверхность из шахты

Балда — большая кувалда

Копытные — доплата за время нахождения в пути к рабочему месту. Они же ходовые

Теща — молот

Забой — место, где ведется выработка

Неонила ЧЕРНОВОЛОВА.

1248. Инф.

«АББАТСКАЯ БЛАГОДАТЬ»

Кто будет кардиналом?

Очередную публикацию о новом инвестиционном проекте в городе Шахты мы решили посвятить людям, которые создают его с нуля. Инвестором этого проекта является хорошо известный в нашем городе и далеко за его пределами Андрей ВЕЛЬМИЦКИЙ. Сегодня Андрей Владимирович рассказывает о своих сыновьях:



ЭТО СКОРЕЕ НЕ ПИВО, А ПИВНЫЕ НАПИТКИ

— Оба они обучались в одной из ведущих американских академий. Старший, Максим — 8 лет, средний, Николай — 10 лет. И вот настало время для их обучения у себя на родине — в России, продолжить свое совершенствование, обучаясь в наших вузах. Это обязательный минимум в наше время, чтобы они могли сравнивать, анализировать и быть конкурентоспособными, могли придать ускорение развитию любой отрасли у себя на родине.

Сегодня они, по сути, стоят у руля проекта «Аббатская благодать». Но начнем все по порядку.

К сожалению, приходится констатировать, что в настоящее время в России производится очень мало качественного пива. Поэтому наши соотечественники либо едут в Европу, в так называемые пивные туры, либо пьют тот суррогат, который производят миллионы литров по сомнительной технологии. Его вряд ли можно назвать пивом, это скорее — пивные напитки.

Я считаю, что в сегменте производства качественного пива, желающих работать очень мало. Ведь для этого необходимы большие инвестиции, самое современное оборудование, отработанные веками технологии и самые лучшие ингредиенты, в том числе — вода.

В этом плане нам очень повезло. В 2003 году на глубине 130 метров мы обнаружили воду с редкими параметрами, о которых уже писали в предыдущих номерах газет КВУ и «Пятница».

Нами было закуплено оборудование словацкой фирмы BLONDER BEER, которое установила компания Techimpex. Также были приглашены два лучших в Европе специалиста-технолога по варке пива.

ОПИРАЯСЬ НА ЗНАНИЯ И ОПЫТ ЛУЧШИХ ПИВОВАРОВ

Мой средний сын Николай Вельмицкий, на которого я возлагаю большие надежды, посвятил себя изучению работы оборудования и тонкостям технологии непосредственно от ведущих специалистов пивоварения Европы, не только здесь, в России. До этого он побывал в лучших пивоварнях Бельгии и Голландии, где изучал передовой опыт, а Максим покорял Баварию и Прагу. Сейчас хотим отправить Николая в Прагу, что расширит его кругозор и позволит еще больше постичь искусство этой профессии. В данный момент он владеет практическими навыками пивоварения, и с каждым месяцем его профессионализм будет расти под патронажем лучших специалистов и наставников Европы. А я, как отец и инвестор этого проекта, не пожалею ни сил, ни средств, для того, чтобы он стал настоящим кардиналом пивного дела.

Я уверен пиво, сваренное в «Аббатской благодати» будет узнаваемо по всей России и за рубежом.

Сейчас мы строим лабораторию для глубокой оценки качества и создания новых сортов пива. Кроме того нам очень важно раскрыть весь потенциал нашей воды. Ведь иностранные специалисты, которые приезжали сюда, закладывали стандартную формулу ингредиентов для привычной для них воды средней жесткости. Возможно они ошибались, потому что ранее никогда не сталкивались с водой такой мягкости. Наша вода — фантастична!

УВЕРЕН, ЭТО БУДЕТ ВАШ ЛЮБИМЫЙ НАПИТОК

Мы закупили еще ЦКТ объемом 20 тонн. Это позволит производить 20 тысяч литров пива дополнительно. Также мы планируем второе дображивание в стеклянной таре и дубовых бочках. Кроме того планируем создать свое производство по выращиванию дрожжей и вернуться к древним рецептам русского пива. У нас ожидаемо изготовление пива из еловых шишек, крапивы, а также имбирного. Мы хотим возродить культуру пития пива в России и, конечно, преследуем коммерческие цели.

Хотим, чтобы россияне больше не ездили в Бельгию, Баварию, Австрию, Прагу. Пусть заворачивают к нам на бокальчик пива, а мы оправдаем их ожидания отведать действительно вкусного качественного пенного напитка. По всем анализам и заключениям экспертов у нас уже получилось пиво очень хорошего качества. Уверен , это будет ваш любимый напиток. При этом хочу заметить, что мы стоим только в начале нашего пути.

Меня, как человека азартного, захватывает эта идея, я вижу перспективу. Уверен, что пиво «Аббатской благодати» будет у всех на слуху.

ЧРЕЗМЕРНОЕ УПОТРЕБЛЕНИЕ ПИВА ВРЕДИТ ВАШЕМУ ЗДОРОВЬЮ

Василий Голубев: «Будем работать — деваться некуда»

Традиционную поездку в Шахты совершил глава Ростовской области: об угольной промышленности, об открытии Доски почета, о пожароопасности, о благоустройстве региона и о том, как «вылизывали» Петровку перед приездом Голубева в материале «КВУ».



Губернатор Василий Голубев узнал о работе шахтинского предприятия по изготовлению шахтного оборудования – «ДонЭнергоЗавод». Руководитель завода Александр Долгий продемонстрировал работу в нескольких цехах.

День шахтера — один из самых значимых праздников для Шахт. В канун этого праздника губернатор Ростовской области Василий Голубев приехал в некогда шахтерский город с рабочей поездкой. Глава региона, в первую очередь, провел окружную встречу с депутатами разных уровней — Госдумы, Заксобрания и городской думы. Главными темами встречи стали экология и благоустройство донского края.

В городах и селах — комфортной среды нет

Советник губернатора Светлана Мананкина представила большой проект «Формирование комфортной городской среды». В год экологии крайне необходимо следить за тем, в каких условиях живет население. Что происходит с парками, скверами, детскими и спортивными площадками.

— Перед тем, как начать большую работу по реализации проекта, хочу отметить, что в наших городах и селах — комфортной среды нет. Мы будем исправлять это совместными усилиями.

Отметим, что по объёму федеральных средств, выделенных на реализацию проекта «Формирование комфортной городской среды» в 2018 году, а это порядка 1,5 миллиарда, Ростовская область — вторая по России.

— Проект масштабный. Будем вместе работать — деваться некуда, - заключил губернатор.

3,4 млн тонн угля
добыто на Дону за семь месяцев 2017 года — это на 14,5% больше, чем в 2016 году.

1 млрд рублей
составил объем инвестиций в основной капитал угольных компаний Ростовской области в 2017 году.



Имена 20 заслуженных работников угольной отрасли занесены на Доску почета.

6000 депутатов — против пожаров

Естественно, говоря о годе экологии, нельзя не коснуться темы пожаров, которая в летний период особенно актуальна. Василий Голубев обратился к собравшимся представителям власти с просьбой брать на себя ответственность за происходящее в городах и районах Ростовской области.

— Юг горит. Нас тоже настигла беда (прим. ред. сгорел район в центре Ростова), и мы должны с этим жить.. Можно разбираться в причинах случившегося, проводить расследования, но утерянное имущество, горе людей, материальные затраты миллионные, никуда не исчезнут. Я очень приблизительно посчитал, сколько потребуется средств на ликвидацию последствий пожара — это около 1 миллиарда рублей. Вот она цена ошибки, недосмотра, или даже если кто-то утверждает, что там был поджог, очень важным является начало работы на месте случившегося. Ведь если правильно организовать работу, можно избежать больших площадей возгорания. Главы муниципальных образований должны заниматься профилактикой и предупреждением чрезвычайных ситуаций. А если еще 6000 человек, примерно столько депутатов в Ростовской области, будут озадачены данным вопросом, то больших бед можно избежать.

Напомним, что в Шахтах в середине августа также были крупные пожары. Горела штрафстоянка в районе автовокзала, территории в пос.Фрунзе, Красина и другие.

Готовы обеспечить техникой новую шахту

Для губернатора подготовили экскурсию по одному из городских предприятий по изготовлению шахтного оборудования — «ДонЭнергоЗавод».

Вместе с директором завода Александром Долгим Василий Голубев осмотрел разные цеха.

— Сегодня мы полностью обеспечиваем шахту «Садкинская» необходимым оборудованием. Дай Бог, откроется новая шахты — мы готовы также её полностью сопровождать, — отметил руководитель завода.

В ходе экскурсии глава региона пообщался с сотрудниками предприятия, поинтересовался, довольны ли зарплатой и отметил:

— Убежден, что, сохраняя преемственность горняцких традиций, донские горняки обязательно справятся с любыми задачами, стоящими перед отраслью.

После Голубев встретился с работниками и ветеранами угольной промышленности. Вместе с горняками они обсудили перспективы угледобывающей отрасли, вопросы газификации, развития инфраструктуры в шахтерских городах

Заслуженное место на Доске почета

В год 70-летия празднования Дня шахтёра, а также 295-летия со дня первой добычи угля на территории России в городе приняли решение обновить Доску почета. Все 20 кандидатур — заслуженные работники угольной отрасли.

Шахтерский труд — труд который является примером для многих профессий и поколений.

Угольная отрасль в Ростовской область, которая есть, уверен, будет развиваться. Наш уголь красивый, ценный и очень качественный. Но самое главное, чтобы добыть этот уголь должен быть тяжелейший труд шахтеров и многих других специалистов. Спасибо ветеранам за их труд и тепло, которое они приносили в дома донских жителей.

Торжественное открытие Доски доверили Василию Голубеву и ветерану угольной отрасли из бригады М. П. Чиха Анатолию Носаченко.

Добавим, что среди заслуженный граждан, занесенных на Доску почета, лауреат премии «Человек года-2016» от «КВУ» — Сергей Романенко. Ветеран шахтерского труда участвовал в номинации «Спортсмен года», так как является тренерм по футболу детской-спортивной школы.

Элизабет АГБАЛЯН, фото Александра Коломоец.

Еще по теме читайте на стр. 9.

ПЕТРОВКУ «ВЫЛИЗАЛИ» К ПРИЕЗДУ ГУБЕРНАТОРА

Далеко не секрет, что перед встречей значимых гостей, город, а именно те участки, где проедут те самые гости, спешно приводят в порядок. В этот раз повезло Петровке.

Одним из пунктов прибытия губернатора в ходе поездки был «ДонЭнергоЗавод». Накануне визита, жители обращались в редакцию с вопросами, почему поселок так преобразился.

— У нас на улице Мировая Коммуна закрасили рекламу закладок, наркотиков, которая уже несколько лет красовалась в центре поселка, — рассказала Светлана Р. — Появились пешеходные переходы, наконец, обустроили тротуары и бордюры поставили. Не уж-то Путин приезжает?

После приезда Голубева, у жителей не осталось вопрос, почему Петровку так «вылизали».

KVU.SU
Смотрите и обсуждайте материалы на сайте.

ОБРАЗОВАНИЕ

Родители не платят школе!

Руководство Департамента образования заверило горожан в том, что сбора денежных средств с родителей на ремонт 3-го корпуса школы № 5 не осуществлялось.

Родители учащихся школы № 5, звонили в редакцию еженедельника «К Вашим услугам» и беспокоились, что ремонт учебного заведения может затянуться надолго, а деньги на него нужно будет сдавать родителям.

В редакцию поступил официальный ответ от директора Департамента образования Любови Давыдовой, который проливает свет на проблему.

Полмиллиарда на ремонт школы



Школа № 5 имени И. И. Горностаева входит в перечень объектов социального значения, пострадавших от ведения горных работ, включенных в проект ликвидации предприятий угольной промышленности Ростовской области в рамках программы ФГБУ «ГУРШ».

Капитальный ремонт здания школы, расположенного по адресу пр. Победа Революции, 11, не осуществлялся, хотя оно 1933 года постройки.

Объект находится в списке инвестиционных проектов, готовых к реализации, по программе ГУРШ. На сегодняшний день по объекту разработана проектная документация. Сметная стоимость работ и затрат составляет — 458 558.6 тыс. рублей с НДС. В соответствии с утвержденной проектной и рабочей документацией предусмотрено строительство нового 4-х этажного здания школы.

Министерством энергетики Российской Федерации за счет средств федерального бюджета планируется выполнение работ по указанному объекту в период 2018–2020 годов.

Присоединились к вечерней

В соответствии с Постановлением администрации города Шахты от 20.10.2015 № 5701 школа была реорганизована в форме присоединения к нему вечерней (сменной) общеобразовательной школы № 6 по пр. Красной Армии, 78.

В связи с тем, что корпуса № 1 и № 2 здания школы № 5, расположенные по пр. Победа Революции, не соответствуют требованиям безопасности, санитарно-эпидемиологическим, противопожарным нормам и правилам, осуществление образовательного процесса в 2017–2018 учебном году будет организовано в корпусе № 3, расположенном по пр. Красной Армии, 78. Количество обучающихся 506 человек в 20-ти класс-комплекте.

Расстояние между корпусами составляет 850 м. В целях профилактики ДТП с участием детей и подростков, стабилизации аварийности на транспорте и снижения травматизма на дорогах, в том числе с участием несовершеннолетних, пешеходные переходы по пути следования школьников будут оборудованы в соответствии с новыми зональными стандартами по обустройству.

Ремонт на миллион

Для выполнения требований безопасности, санитарно-эпидемиологических, противопожарных норм и правил в корпусе № 3 школы № 5 г. Шахты в 2016 году выполнен частичный текущий ремонт на сумму 1456,65 тысяч рублей из средств местного бюджета, включающий в себя ремонт кровли, отопления, сан.уз лов здания, фасада и вестибюля здания.

В 2017 году проводится второй этап ремонтных работ из средств местного бюджета, включающий в себя замену окон, ремонт путей эвакуации, частичный ремонт учебных помещений (контракт на сумму 4983,62 тысяч рублей).

Сбора средств не было

С 1 сентября 2017 года осуществление образовательного процесса в корпусе № 3 школы № 5 города Шахты будет организовано в соответствии с требованиями безопасности, санитарно-эпидемиологических, противопожарных норм и правил.

По факту сбора денежных средств, размещенном в СМИ 09.08.2017 на сайте KVU.SU мамой второклассника Оксаны Б., директор Департамента образования сообщила, что по информации и. о. директора школы № 5 Олеси Богачевой сбора денежных средств с родителей на ремонт не осуществлялось.



О ремонте 3-его корпуса школы №5 «КВУ» писала в №33 от 16 августа. Пришкольный участок у корпуса № 3 спешно приводят в порядок к 1 сентября.

От редакции

Пойдут ли дети в отремонтированное здание школы 1 сентября или же опасение родителей не напрасны станет известно уже осенью. Редакция следит за развитием событий.

Елена ЕВСТРАТОВА.

KVU.SU
Тема вызвала бурные обсуждения на сайте. Присоединяйтесь и оставляйте свои комментарии.

ЖКХ

Не управляющая компания, а контора «рога и копыта»

Жители шахтинского дома, которым заинтересовалось областное министерство ЖКХ и губернатор Василий Голубев, недовольны работой своей УК.

Жильцы дома по адресу Аэрофлотская, 22, о проблемах которых в последние месяцы уже не раз писала «КВУ», направили в редакцию открытое письмо. В обращении шахтинцы жалуются на бездействие своей управляющей компании «Эмис-1», а также выражают недовольство качеством ремонта многоквартирного дома.

Открытое письмо

«В отличие от областного уровня, городские чиновники МУП «Департамент городского хозяйства» на наши звонки с просьбой приехать и посмотреть «мазню» «специалистов» [управляющей компании] «Эмис-1» в лице сотрудницы Ковалевой, ответили чтобы мы написали им письменное заявление. Для чего тогда нужны телефоны? Кто из больных пенсионеров поедет в 36 градусную жару на эти кулички, если к нам автобус № 74 вот уже пять лет не приезжает, а на нашей газели № 10 за 17 рублей не наездишься? В июле 2017 года, после публикаций в газете «КВУ», у нас в подъезде наконец-то срезали электрический провод, служивший 57 лет (!!!). На замену освещения пошло не больше четырех метров кабеля, но в акте, со слов начальника ПТО Л. В. Грецкой, говорится, что на эти цели потрачено 14 метров.

В июле этого года, лишь благодаря счастливому случаю, не взорвался дом из-за отсутствия тяги в дымо- и газоходах. Но все по тому же акту, на работы по их прочистке в 2016 году потрачена приличная сумма. Все сделано только на бумаге! Куда же уплывают наши деньги, которые мы исправно платим на текущий ремонт дома?!

На ремонт фундамента, по нашим подсчетам, потрачено не больше четырех мешков цемента. Песок никто не просеивал. Воды управляющая компания не потратила вообще ни одного литра! Рабочие просили ее у жильцов дома (!). Ходят слухи, о том, что якобы «Эмис-1» отключили от воды за долги. В итоге, получается и за нее придется платить нам?!

Директор УК «Эмис-1» А. Н. Похно на личных приемах и в 2016 и в 2017 гг. обещал и божился все устранить. Но все осталось только на словах. А на деле, мы не получили от него даже ответа на наши письменные запросы. Есть же закон! Для кого он существует?

Кроме всего прочего, в подвале дома течет канализация. Вонь стоит невыносимая! Порыв тоже обещали устранить, но… У нас не управляющая компания, а самая настоящая контора «Рога и копыта».

Ведро воды — это смертельно?

Упомянутый в открытом письме руководитель управляющей компании «Эмис-1» Андрей Похно в разговоре с корреспондентом «КВУ» ответил на имеющиеся вопросы жителей.

— Воду у нас никто не отключал — это во-первых, — подчеркнул директор УК. — Во-вторых, даже если рабочие и брали воду у жителей, то речь идет об одном, максимум двух ведрах. Разве это смертельно? Вопрос с канализацией тоже решен. В этом конкретном доме она засоряется часто по вине самих жителей. В сентябре, как я уже говорил вашей газете раньше, в доме планируется ревизия электрощитов, все поменяют, что нужно.

На контроле у министерства

Напомним, что с проблемами жителей дома на Аэрофлотской наша газета знакомила своих читателей еще в начале лета. После публикации в решение вопроса вмешалось областное Министерство ЖКХ. Об имеющихся трудностях в шахтинском многоквартирном доме было доложено губернатору донского региона Василию Голубеву. Только после этого на проблемы людей обратили внимание на местном уровне, спешно начав ремонт. Однако, качество работ, по словам жителей, оставило желать лучшего.

Александр ЛЮБИМЕНКО.

$ 58,54 руб. за доллар (–0,6) ↓
€ 69,84 руб. за евро (+0,41) ↑
Au 2419,35 руб. за грамм (–28,11) ↓
52,04 $ за баррель (+0,38) ↑

Изменение курса валют и цен на золото и нефть за период с 24.08.2017 по 29.08.2017 (По данным ЦБ РФ).

ЦИТАТА



— Если вы до сих пор уверены, что превратить хобби в бизнес — это хорошая идея, вот последний аргумент «против». Успешный и прибыльный бизнес появляется на свет не из увлечения, а из потребности людей в том или ином продукте или услуге. Иногда это совпадает, но чаще всего — нет.

Кэрол Рот, создатель системы планирования Future File PO.

55 миллионов — на три года

Область выделила средства на ремонт водовода в новошахтинском направлении. Работы затянутся на три года.

На внеочередное заседание комитета по бюджету собрали шахтинских депутатов для обсуждения городской казны на ближайшие три года.

Особенно уделили внимание на выборочный капитальный ремонт на водоводе д=1000 мм направления «Новошахтинск». Согласно отчету Департамента финансов, из резервного фонда донского правительства выделено порядка 55 миллионов рублей. Но средства будут поступать в бюджет города поэтапно. Это вызвало интерес у парламентариев.



Ромен Даллари, депутат:

— В связи с чем разделили средства на три года? Мы разве не можем отремонтировать водовод в 2018 году, зачем тянуть? Где гарантия того, что деньги дадут в 2018 и 2019 году, или придется возвращать деньги как неосвоенные в область?



Денис Дедученко, заместитель главы администрации:

— Бюджет утверждается на три года — 2017, 2018 и 2019. Все мы знаем, что работы на водоводе вели с нарушениями, теперь приходится все исправлять. Вопрос разбивки был продиктован Министерством. От нас здесь ничего не зависит. Сумма уже утверждена Областным законом, вероятности, что деньги не выделят — нет.

Кроме того, на встрече приняли решение рассмотреть более детально дорожную карту ремонтных работ в городе на сентябрьском и октябрьском комитетах по ЖКХ.

Вопрос о бюджете вынесен на внеочередное заседание думы 5 сентября.

Элизабет АГБАЛЯН.

Еще по теме на стр. 2

KVU.SU
О работе местного парламента, о ремонте водовода больше информации читайте на сайте.

1505. Инф.

Где смогут оказать высокий уровень юридических услуг физическим и юридическим лицам?

Складывается мнение, что более качественный результат возможно получить при обращении к адвокату, занимающемуся гражданскими и уголовными вопросами со стажем более двадцати лет. Однако, это мнение ошибочно по нескольким причинам. Порой клиент переплачивает за юридическую услугу гражданского характера, лишь потому что обратился к адвокату. Хочется так же заметить, что услуги адвоката незаменимы при защите подсудимых по уголовным делам. Действительно, главное отличие адвоката от юриста, состоит именно в возможности защищать подозреваемых и обвиняемых по уголовным делам на предварительном следствии и в суде.

В погоне за прибылью многие юристы пытаются охватить все сферы права, что приводит к некачественному результату. Мое мнение, как практикующего юриста в том, что возросла тенденция популярности молодых специалистов. Более высококачественный сервис Вы можете получить у частного юриста, оказывающего юридические услуги, которые, как правило, активно пользуются новыми технологиями, программами, более мобильны, легкообучаемы и коммуникабельны. Цены на юридические услуги впрямую зависят от их качества.

Поэтому на вопрос, следует ли человеку при выборе представителя в суде по определенному делу, скажем, по вопросу земельного или наследственного законодательства отдать предпочтение не адвокату, а опытному юристу с большим практическим стажем в именно этой отрасли законодательства, которого рекомендуют хорошие знакомые, ответ однозначный — да, следует. В любом конкретно взятом деле в качестве представителя можно найти юриста, который разберется с данным вопросом не хуже адвоката.



Елена Колосова, практикующий юрист в области гражданского права более восьми лет.
Фотограф Светлана Сёмина svetlana_semina.

Что входит в оказание юридических услуг?

Оказание юридических услуг можно разделить на несколько типов:

- **Тип 1.** Разовое оказание юридических услуг для физических лиц к примеру: по регистрации недвижимого имущества и перехода права собственности или посреднические услуги при покупке или продаже недвижимости.
- **Тип 2.** Комбинированное оказание юридических услуг для физических лиц и юридических лиц. Как правило, в такие юридические услуги физическим лицам или юридическим лицам входит оказание несколько видов юридических услуг при одном обращении. К примеру бесплатная юридическая консультация, составление претензии, составление искового заявления, представительство интересов в судах различных инстанций.
- **Тип 3.** Комплексное оказание юридических услуг юридическим лицам и физическим лицам. Как правило, комплексные юридические услуги для юридических лиц подходят больше чем для физических лиц. Так как в них может входить много различных услуг от регистрации фирмы и до ежемесячного полноценного юридического обслуживания организации.

По своей сути оказание юридических услуг юридическим лицам называется аутсорсингом, но если быть точнее, то аутсорсинг подразумевает оказание юридических услуг юридическим лицам не единовременно (разово), а ежемесячно и больше подходит не большим компаниям, не желающим иметь своего собственного юриста по различным причинам (создание нового рабочего места, уплата дополнительных налогов и т. д.).

Предоставление юридических услуг.

Не смотря на то, что рынок юридических услуг не мал, наша организация оказывает юридические услуги организациям и физическим лицам всех трех типов. Юридические услуги организациям мы предоставляем, как в виде разовых услуг, так и в виде аутсорсинга, т. е. ежемесячного полноценного юридического обслуживания организации с учётом её потребностей. А предоставление юридических услуг физическим лицам несёт не только комплексный подход и детальное изучения индивидуальной ситуации, но и предоставление существенных скидок.

Обязательно старайтесь найти только квалифицированного специалиста, что облегчит Вам жизнь.

Ждем Вас в ТЦ «Мегаполис», пр-кт Победа Революции, 111, 3 эт. оф. 334.
Подробную информацию Вы можете получить по тел.: +7 (928) 172-95-22, а также в г. Шахты 23–82–49

1769. Реклама

UG BP

Сеть АЗС «UG BP» удивила шахтинцев приятным сюрпризом!

В честь празднования «Дня Шахтера» сеть АЗС «UG BP» устроила приятный сюрприз жителям г.Шахты. Все желающие получили яркие подарки от компании - красивое фото на магнитной основе, сладкие призы, скидочные купоны на качественное топливо и, конечно, позитивные эмоции. Прекрасное настроение дарили красивые девушки-роллеры «UG BP», которые и вручали эти подарки.

Сеть АЗС «UG BP» решила продлить праздник и устроила скидочную акцию, в том числе и для читателей еженедельника «К Вашим Услугам». Вырезайте и заполняйте акционный купон, приезжайте по любому указанному адресу и заправляйтесь по праздничной цене отличным топливом!

«UG BP» - территория качества и сервиса



ОКТЯБРЬСКИЙ РАЙОН

О крупнейших форуме «Армия-2017», о антинаркотических рейдах в поселках, а также анонсы различных мероприятий в новой выпуске рубрики «Октябрьский район».

РЕЙД

Уничтожили наркосодержащие растения

Антинаркотические мероприятия прошли в п. Каменоломни, а также в Кривянском, Коммунарском, Керчикском, Краснокутском, Мокрологском и Красюковском сельских поселениях.

Были проведены рейды с участием сотрудников администрации Октябрьского района, работников сельских поселений, полицейских, а также казаков Нижнедонского юрта, по выявлению и уничтожению посевов дикорастущей конопли.

На борьбу с наркотическим растением вышли более 100 человек, было привлечено 5 единиц техники. В ходе рейда удалось уничтожить более 9000 кустов конопли весом около 2 тонн на довольно обширной территории.

АНОНСЫ

30 августа
10.00
Августовская педагогическая конференция.
Место проведения – большой зал РДК р.п. Каменоломни.

31 августа
09.00
Заседание Собрания депутатов Октябрьского района.
Место проведения - малый зал РДК р.п. Каменоломни.

1 сентября
День Знаний в школах района.
Место проведения – школы района.

2 сентября
17.00
Первенство по футболу на кубок Губернатора РО среди команд первой лиги 2017.
Место проведения – р.п. Каменоломни, ст. «Локомотив».

Материалы подготовлены Сергеем БЕЛИКОВЫМ в рамках проекта #мысдона. При подготовке материалов использована информация с официального портала администрации Октябрьского района Ростовской области.

От тайги до британских морей…



Юные гости форума забирались на военную технику и с любопытством рассматривали их устройство.



Мальчишки с большим интересом брали в руки оружие, целились из автоматов, гранатометов и крупнокалиберных пулеметов, представляя себя в бою.



Более 10 тысяч человек постели военно-технический форум «Армия-2017». Фото Сергея Беликова.

Состоялся Международный военно-технический форум «Армия-2017». Мероприятие прошло в Кубинке Московской области, в Кронштадте, Владивостоке, в Свердловской области и так далее, по всей России. В Южном военном округе плацдармом для проведения форума стал Кадамовский полигон.

Открыл мероприятие исполняющий обязанности командующего войсками ЮВО генерал-лейтенант Михаил Теплинский. На открытии присутствовала Людмила Овчиева, глава администрации Октябрьского района.

На форуме побывал внештатный корреспондент газеты «КВУ», представивший для издания свой репортаж.

«Под колпаком» у РЭБ

СМСка, которая пришла на мой мобильник, гласила «Вас приветствуют войска РЭБ на форуме «Армия-2017». РЭБ я расшифровал без труда: радиоэлектронная безопасность. То есть, мой номер «считали», и посредством СМС намекнули, что я — «под колпаком», что меня видят лично, несмотря на то, что таких посетителей, как я, на выставке — несколько сотен. Само собой разумеется, все они получили на мобильные телефоны сообщения аналогичного содержания.

Но я был свой, и другие посетители были свои, и нас приветствовали. А вот если бы среди нас оказался чужой, враг, то с ним бы немедленно разобрались. Правда, для меня осталось загадкой, каким образом военные специалисты из РЭБ отличают друга от врага. Но наверняка такие критерии у них имеются.

Где у боевой машины ручка?

Спасибо за приветствие, подумал я (а интересно, мысли в РЭБ могут читать, я бы этому не удивился), и отправился осматривать выставку. Здесь было на что полюбоваться. Военные представили более 300 образцов техники. Тут были и вертолеты МИ-26 и КА-52, и «БУК», из которого, по мнению США, русские сбили южнокорейский «Боинг», и пусковая установка «Триумф», названная так, видимо, потому, что после ее «работы» остается только триумфально ступить на очищенную от противника территорию, и зенитно-ракетный комплекс «Панцирь С-1», и разведывательная химическая машина, и разного рода танки, БМП, БТРы. Всё долго перечислять.

Армия с гордостью демонстрировала самые новые образцы отечественного вооружения. И было удивительно увидеть в этом ряду мою роднулю: скромную боевую машину (БМ) залпового огня системы «Град». Тот же пакет реактивных снарядов, установленный на базе автомобиля «Урал», те же приборы. Однако обойдя БМ, я не нашел нигде катушки для вращения. Обратился к молодому солдатику-куратору.

— А ручка где?

Глаза у парня как-то по-хорошему прояснились, он понял, что перед ним человек, который разбирается в доверенной ему технике.

— Вы, наверное, давно служили. Это модернизированная модель. Очень похожа на старую, сделана на той же базе, но без ручки…

Кстати, возле каждой единицы техники были установлены таблицы с тактико-техническими характеристиками, и находился солдат или офицер, который мог ответить на любой вопрос гостей форума. Ну, или на почти любой. Думаю, военных тайн здесь никто не разглашал.

Не хотите ли пострелять?

По информации СМИ, за 6 дней работы форума на выставке побывали более 10 тысяч посетителей. Лично мне кажется, что журналисты эту цифру несколько «ускромнили», но спорить не стану. В день, когда я попал на полигон, народу было действительно много. Люди приезжали семьями, с детьми. Пацаны и девчонки с удовольствием забирались в танковые башни, в кабины машин, в чрево гигантских вертолетов. Те, кто постарше, брали в руки оружие, целились из автоматов, гранатометов и крупнокалиберных пулеметов, представляя себя в бою. Ну, а совсем смелые могли в тире пострелять из автомата Калашникова, пистолета «ТТ» и других видов оружия. На АК был установлен оптический прицел, поэтому многим удавалось поразить мишень.

Был и противник, но условный

В течение дня показывали шоу с участием современной техники. И не только современной. Я оказался свидетелем того, как действовало минометное подразделение. Минометы привезли на настоящих лошадях, солдаты сняли оружие с повозок, установили и дали несколько залпов по условному противнику. Лошадки смотрелись довольно странно рядом с вертолетами, танками и БТРами, но зрители были в восторге.

Кроме этого, в рамках форума, разыгрывались схватки спецназа с условным противником. Робот для разминирования проделывал проходы в уловных минных полях, танки и БМП вели огонь по условному опять же врагу. Была продемонстрирована имитация тушения пожара с «ИЛ-76». А те местные жители, которые посетили полигон в субботу и воскресенье, стали свидетелями показательных выступлений пилотажной группы с использованием систем авиационного вооружения. Конечно, воздушный бой был учебным, но, по признанию очевидцев, зрелище выглядело феерически.

Запишите в контрактники!

Все дни работы форума на сцене выступали хореографические и вокальные творческие коллективы военного округа. Также на полигоне был развернут мобильный пункт отбора желающих поступить на военную службу по контракту в войска ЮВО. С 22 по 27 августа контракт подписали более 50 человек. Это не удивительно. Подержишь в руке автомат, посидишь в танке, наведешь гранатомет на условного противника, и поневоле захочется надеть военную форму и влиться в ряды Вооруженных Сил России. Вот и вливались…

Вы стали свидетелем интересного события/происшествия? Ждем Ваши звонки, фотографии, видео, смс!

Занеси телефон редакции в свою базу!

8-928-180-43-04 (WhatsApp/Viber)

ВОПРОС-ОТВЕТ

Почему не пускают в суд?

В редакцию обратилась наша читательница Вера Письменная. В 2014 году её муж Александр Письменный выиграл судебное дело по поводу межи с соседом, который прихватил часть территории их домовладения. Так как он серьёзно болен, то в суде его представляла супруга.

— Дело мы выиграли, а воз и ныне там. Забор никто и не думал переносить, и это несмотря на решение суда, — сокрушается Вера Алексеевна, — пристав говорит, что вся улица сдвинулась, и документы у нас неправильные, мы подали на пристава в суд, а меня 2 августа на заседание не пустили, хотя раньше я по генеральной доверенности судилась вместо мужа. Почему меня не пускают?

Елена Сотникова, пресс-секретарь Шахтинского городского суда:

— 2 августа по этому делу была подготовка к судебному заседанию, на котором должны присутствовать только адвокаты сторон. Согласно статье 55 кодекса административного судопроизводства с 15 сентября 2015 года представлять интересы в суде могут адвокаты или иные лица, имеющие генеральную доверенность и высшее юридическое образование. В данном случае интересы Письменного представляет адвокат, а на открытом судебном заседании могут присутствовать все желающие, единственное, нужно предупредить о своём желании секретаря судебного заседания до его начала.

ФОТОФАКТ

На Чернокозова рухнул тополь

Ветер повалил гигантское дерево, которое перекрыло полностью тротуар и частично проезжую часть.

ЧП случилось недалеко от кафе «Шафран» и городского тубдиспансера. Сразу убрать дерево городские службы не поспешили. Зато вокруг дерева появилась сигнальная лента, свидетельствующая об опасности.

— Сотрудники МЧС выезжали на ландшафтные пожары, поэтому деревьями в понедельник не занимались, — подчеркнул **руководитель поисково-спасательного отряда ГО и ЧС города Шахты Александр Диденко.**

К счастью в момент падения дерева под ним не было людей и поэтому никто не пострадал.

ВОПРОС-ОТВЕТ

НЛО появилось на Южной?

О неопознанном летающем объекте рассказал наш читатель.

В субботу около 10 часов вечера шахтинец Владимир, житель п. ш.Южная вышел посмотреть на метеоритный дождь, как обещали в телевизоре. Удобно расположился на раскладушке, он увидел в небе… летящие желтые, красные и белые большие огни. Крупные светящиеся точки летели со стороны центра города по направлению в сторону Новошахтинска косяком, ровно, как утки осенью.

— Я так растерялся, что даже не сообразил побежать за телефоном, чтобы сфоткать НЛО, — говорит Владимир. — Досмотрел парад летающих объектов и не стал никому ничего про это рассказывать, опасался, что скажут, мол, выпил лишку, померещилось. А я в тот день не пил — не курил. На другой день встретил кума, он живет в районе Культурного уголка. Так он сам первый про инопланетян заговорил: Кум, чудеса, да и только! Вчера вечером надо мной косяком огни летели, я их даже нарисовал по памяти! Скоро пришлю рисунок!

Видели ли Вы когда-нибудь НЛО? Делиться своими впечатлениями. Тел.23–79–09, эл.адрес: kvu@kvu.su.

Над полосой работали Елена ЕВСТРАТОВА, Александра ЗАЙЦЕВА.

KVU.SU
Смотрите и обсуждайте материалы на сайте

ТРАВА В РОСТ ЧЕЛОВЕКА

В некоторых районах Шахт трава вырастает в рост человека и горожане, чтобы бороться с ней, совершают поджоги сухой растительности, что может привести к пожарам.

В редакцию еженедельника «К Вашим услугам» обратился Евгений Дубина — домком дома № 45, расположенного на улице Ворошилова, в посёлке ХБК. Он сообщил, что около их дома никто из отдела благоустройства города Шахты не борется с травой, высота которой почти два метра.

— Покос травы в нашем районе не осуществляется, — сетует Евгений Ильич, — за всё лето ни разу никто не косил сухую растительность. Печально то, что некоторые горожане поджигают её, а рядом проходит газовая труба, которая может взорваться. Тогда трагедии точно не избежать.

Корреспонденты «КВУ»обратились в Департамент городского хозяйства с просьбой разъяснить, как в городе организован покос травы, в каких районах борются с амброзией и сколько средств на это выделено из бюджета. ***Леонид Лебединский, руководитель ведомства*** сообщил, что с амброзией борются абсолютно во всех районах города, заключены контракты на покос травы с подрядчиками, а выкошенная площадь измеряется гектарами.



Район улицы Ворошилова зарос бурьяном. Горожане предпочитают самостоятельно бороться с травой, выжигая её.

200–2 000 рублей составляет штраф для физических лиц за непокос травы.

20–50 тысяч рублей — штраф для юридических лиц за непкос травы.



АМБРОЗИЯ ПОЛЫННОЛИСТНАЯ — сорная трава, завезенная с Северной Америки. Это растение имеет мощную корневую систему, надземная часть может достигать в высоту двух метров, прочно укореняется почти на любом типе почвы, быстро размножается и вытесняет любые культурные растения. Пыльца амброзии — сильнейший аллерген, способный вызвать проявления поллиноза средней тяжести.

1779. Реклама

ООО «Газ Эталон Сервис»



ПОВЕРКА СЧЕТЧИКОВ ВОДЫ без демонтажа
ПОВЕРКА СЧЕТЧИКОВ ГАЗА с демонтажом

РАБОТЫ ПРОВОДЯТСЯ СОВМЕСТНО С ФБУ «РОСТОВСКИЙ ЦСМ»



Заявки принимаются по тел. 8-938-104-25-56, (8636) 238-628
8-800-500-41-49 бесплатный
или в нашем офисе по адресу: г. Шахты, ул. Шевченко, д. 153г
(пристройка, рядом с «Газпром межрегионгаз Шахтинский участок»).

День шахтера: юбилей — не повод для чего-то нового

27 августа шахтинцы отметили День города и День шахтера. В этом году торжества выпали сразу на несколько юбилеев. Во-первых, Дню шахтера исполнилось 70 лет, а во-вторых, ровно 295 лет назад в России впервые начали добывать уголь. Однако, несмотря на знаковые даты, ничего грандиозного в Шахтах не произошло. Празднование ограничилось традиционными гуляньями и мероприятиями. О самых запоминающихся из них в обзоре «КВУ».

Минута славы для шахтинцев



Десятки крупных предприятий прошли в традиционном шествии. Танцевальные коллективы Шахт выделялись яркими костюмами и задорным настроением.

Праздничное шествие лучших предприятий и коллективов города, после которого состоялся конкурс на лучшую шахтерскую бригаду, собрало на площади Ленина тысячи шахтинцев.

Стройные ряды участников парада растянулись от площади Ленина до проспекта Карла Маркса. Врачи в белоснежных халатах, дисциплинированные красивые юнармейцы, маленькие спортсмены, уже увешанные медалями. В руках у всех имелись воздушные шары, а на лицах счастливые улыбки. У каждого коллектива была своя «изюминка». Персонал одного из популярных ресторанов пестрил невероятно красивыми разноцветными костюмами.

А театр моды и современного танца отличился тем, что впереди него шла лошадь, впряженная в небольшую повозку, в которой сидели живые куколки. Изобилие необычных костюмов, изящные модели делали этот коллектив одним из самых ярких участников шествия.

Впервые участвовал в параде шахтинский шоу-балет. Но несмотря на это юные танцоры появились довольно эффектно – на гироскутерах и велосипедах, с прикрепленными к рулям флажками, на которых был логотип коллектива.Танцевальные коллективы города решили дополнить свой выход показательными выступлениями. Зрители были в восторге.

«Резкие» парни очаровали



Ребята ловко управлялись с ножами, нарезая овощи в считанные секунды.

30
организаций
и учреждений приняли участие в шествии лучших предприятий города.

200
предпринимателей
приняли участие в седьмой выставке-ярмарке «Шахты-ЭКСПО».

KVU.SU
Большие фоторепортажа, а также о бессмертной бригаде шахтеров, национальных кухнях и других мероприятий смотрите и читайте на сайте и в соцсетях.

На ежегодной выставке «Шахты — Экспо 2017, которая традиционно развернулась на шахтинском Арбате, одним из популярнейших павильонов оказалось представительство ИП Голикова.

Мужчины в поварских колпаках внушительных размеров демонстрировали лопаты, топоры и острые мачете. Горожане, посетившие выставку, как завороженные наблюдали за ними, когда те ловко нарезали овощи специальными ножами. Один из них — Александр рассказал, что всё дело в материале, из которого ножи изготовлены, и их ручной сборке:

— Для лезвий мы используем только качественную инструментальную сталь, болты и шайбы также из нержавейки. Ножи, которые идут комплектом, не случайно имеют ручки разных цветов. Это сделано специально для удобства хозяек, чтобы не путать ножи. Добавим, что в этом году выставка вышла на региональный уровень.

Чья бригада лучше?



В этом году впервые конкурс «Шахтерская бригада» стал командным. Одно из заданий - тяга вагонетки.

После окончания шествия горожан ждал сюрприз от шахтерских бригад. Впервые в нашем городе состоялся именно командный, а не личный спортивный конкурс «Шахтерская бригада». В нем приняли участие шесть команд от территориальных отделов администрации, а в финал прошли только три.

Каждому члену команды нужно было «пролезть по лаве», «пройтись обушком», пробежать с тачкой, а затем всем вместе притащить вагонетку к финишу.

Зрелище захватывало дух. Настоящие русские богатыри буквально «пролетали по лаве», махали 6-килограммовым обушком, как обычным молотком, и, как истинные Гераклы, тащили вагонетку за считанные минуты.

Обладателем почетного первого места и приза в **20 000 рублей**, стала команда **Неждановского территориального отдела.** Второе место и **10 000 рублей** получила **дружина Артемовского отдела.** Ну а 3 место с призом **5 000 рублей** занял **Центральный территориальный отдел № 1**. Победителям и призерам также были вручены торты в виде терриконов.

Один из ярких участников конкурса вагонеток из территориального отдела администрации.

Материалы подготовили Александра ЗАЙЦЕВА и Неонила ЧЕРНОВОЛОВА. Фото Александра КОЛОМОЕЦ.

Будни сельских ветеринаров

Профессия ветеринарного врача очень гуманная и важная. Во-первых, как говорил классик, люди в ответе за тех, кого приручили, а во-вторых, через здоровье животных происходит охрана здоровья человека. В канун профессионального праздника о том, с чем ежедневно сталкивается ветеринарная служба рассказал директор Октябрьского филиала Ростовской областной станции по борьбе с болезнями животных Сергей Исоханов.



Сергей Станиславович, расскажите, как строится работа государственной ветеринарной службы района, с чем приходится сталкиваться по долгу службы?

— Перед ветеринарной службой стоят очень важные задачи по сохранению благополучной эпизоотической обстановки, обеспечению выпуска продуктов и сырья животного происхождения, безопасных в ветеринарно-санитарном отношении, выполнению мероприятий, направленных на защиту населения от болезней, общих для человека и животных, а также на охрану территории от заноса заразных болезней животных и птиц. По долгу службы ежедневно мы имеем дело с сельскохозяйственными животными и птицей в хозяйствах различных форм собственности. За каждым населённым пунктом закреплён ветеринарный врач. О проводимых мероприятиях население извещается заранее. В случае, если животное заболело, то ветврач выезжает по вызову. Также у нас есть поднадзорные объекты — крупные предприятия по выращиванию птиц.

Что касается последних, то к сожалению, зимой в нашем районе была зафиксирована вспышка гриппа птиц. Самая крупная за последние 12 лет. И хотя на современных птицефабриках действуют системы высокой степени защиты от инфекции пока не застраховано не одно предприятие. Ветеринарной службой была проведена колоссальная работа по ликвидации инфекции. На сегодняшний день район благополучен по гриппу птиц.

Работа ветеринарной службы ведется по нескольким направлениям. Но прежде всего это профилактика. Крупный рогатый скот в обязательном порядке два раза в год исследуется на такие болезни как лейкоз, бруцеллёз, туберкулёз, а также проводится вакцинация от сибирской язвы, ящура и других опасных болезней.

В настоящее время очень актуальна профилактика бешенства, т. к. заболевание это очень опасное и если вовремя не принять мер, то и животное и человек умирает в страшных мучениях и им уже ничем нельзя помочь. Поэтому, мы призываем владельцев собак и кошек ежегодно вакцинировать своих питомцев против бешенства. Прививка эта безвредная и бесплатная. Профилактика ведется и среди домашних животных. Для этого наши специалисты вместе с охотниками, раскладывают специальные приманки с вакциной от бешенства в местах обитания и прохода зверя. К слову, в этом году разложили более 2000 доз вакцин. Благодаря этой работе количество случаев бешенства в последние годы сократилось в несколько раз. Актуальна борьба с клещами.

Сейчас много говорят об африканской чуме свиней, отчего она возникает и опасна ли для человека?

— Для человека заболевание не опасно, но смертельно для животных и наносит большой урон фермерству. Возникает АЧС чаще всего при нелегальном завозе животных, а также при несоблюдении ветеринарных и санитарных норм при их содержании. По правилам, в свинарнике должна быть чистота, при входе обязательно положен дезковрик, пропитанный дезинфицирующем раствором. Заходить в свинарник можно только в сменной одежде и обуви. Нельзя перевозить животных и корма без согласования с ветеринарной службой и без соответствующих сопроводительных документов.



Ежегодно сотрудники станции проводят вакцинацию животных от сибирской язвы, ящура и других опасных болезней.

СПРАВКА
31 августа в России празднуют День ветеринарного работника. Праздник относительно молодой, его отмечают всего третий год подряд, его одобрил и освятил Святейший Патриарх Кирилл. Дело в том, что 31 августа — день святых мучеников Флора и Лавра, считающихся покровителями лошадей.

1000 ГОЛОВ
в день обследуют ветврачи при массовой обработке животных.

KVU.SU
Смотрите и обсуждайте материалы на сайте

Как часто травмируются животные и какую помощь им оказывают специалисты?

— Переломы у животных конечно же случаются, но лечить их сложно. В основном это кошки, собаки, но недавно и попугайчику накладывали шину на ножку. Если говорить о повреждённых крыльях, то на них гипс не наложишь. На месте перелома может образоваться ложный сустав, но нормально летать такая птица уже не сможет. В наших краях часто травмируются хищные птицы. Во время охоты они на большой скорости врезаются в провода и ветки деревьев. В дикой природе они не выживают, ведь там либо ты охотник, либо жертва. Если повезёт, то такие птицы попадают в зоопарки.

Кого ещё лечат сельские ветеринарные врачи?

— В отличие от городских ветврачей, мы лечим ещё и пчёл, они как и все животные, тоже иногда болеют. Болезни пчёл не опасны для человека, но могут повлиять на качество и количество мёда, а также на численность пчелиной популяции. Опасность здесь представляют вирусные и инфекционные заболевания, а также паразиты. Например, существуют клещи, которые могут насмерть закусать всю пчелиную семью.

Что вы пожелаете читателям газеты «КВУ»?

— Пожелаю помнить, что мы в ответе за тех, кого приручили. Владельцам нужно внимательнее относиться к здоровью своих питомцев. Профилактировать заболевания — проще чем лечить. А лечить их проще на ранних этапах. Поэтому в случаях, если поведение и здоровье животного вызывает сомнения, лучше сразу обратиться к ветеринару.

Также, пользуясь случаем, хочу поздравить коллег, специалистов ветеринарной службы с нашим профессиональным праздником! И пожелать им мира и эпизоотического благополучия!

Подготовила Александра ЗАЙЦЕВА
в рамках проекта #будущееблизко.
Фото предоставлено Сергеем Исохановым.
Еще по теме на стр. 7.

1768. Реклама



Сколько коров можно «держать» во дворе?

В редакцию «КВУ» обратилась одна из жительниц поселка Сидоровка, соседи которой, по ее словам, содержат на своем небольшом участке (около 6 соток) в частном секторе сразу 15 голов скота (коров). Все нечистоты от подсобного хозяйства, пожаловалась шахтинка, стекают под ее забор.

Журналисты выехали на место. Соседей, обратившейся в редакцию женщины, дома застать не удалось. Коров во дворе тоже обнаружено не было (из животных удалось встретить только дворнягу, явно недовольную визитом незнакомых гостей).

Однако, мы задались вопросом, существует ли регламентированные нормы по количеству живности, которую разрешено содержать в городской черте.

Обратились к закону. Из него следует, что личное подсобное хозяйство — форма непредпринимательской деятельности по производству и переработке сельскохозяйственной продукции.

Законодательно численность поголовья в личном подсобном хозяйстве не регламентируется, главное, чтобы животные не мешали другим гражданам.

В силу п. 1 ст. 5 ФЗ «О личном подсобном хозяйстве», вмешательство органов государственной власти и органов местного самоуправления в деятельность граждан, ведущих личное подсобное хозяйство, не допускается, за исключением случаев, предусмотренных законодательством Российской Федерации.

В случае возникновения проблем или разногласий между соседями, одна из сторон может обратиться с жалобой в шахтинский Территориальный отдел администрации по месту жительства. Если нарушения при ведении личного подсобного хозяйства будут обнаружены, на хозяев может быть наложен административный штраф.

Мое солнышко

Мальчишки и девчонки!
Лето быстро пролетело, предлагаем сегодня проститься с ним на нашей страничке.

В летний лес пойдём гулять.
Там малины спелой сладость,
Там грибов — не сосчитать!
Детям в радость месяц …
(август)

У извилистой дорожки
Растёт солнышко на ножке.
Как дозреет солнышко,
Будет горстка зёрнышек.
(подсолнух)

По небу ходит
Маляр без кистей.
Краской коричневой
Красит людей.
(солнце)

Танцующая художница



Екатерина Жуковская отгадала кроссворд и первая назвала ключевое слово.
Катя любит рисовать. Хорошо у неё получается изображать окружающий мир и людей. Любимый предмет у Кати в школе — математика. Юная леди в будущем мечтает стать хореографом.
— Я желаю всем ребятам, которые принимают участие в конкурсе разгадывания кроссвордов, успеха, побед и здоровья, — улыбается Катя Жуковская.

Партнёр конкурса кроссвордов — детский магазин «ЛЕО», пр.Победы Революции, 111, тел. 8-918-596-05-47.

МАСТЕРИЛКА

ПРОЩАНИЕ С ЛЕТОМ

Ребята, предлагаю на память о лете сделать сувениры своими руками.



Свеча

Берем ракушку и обычную белую свечу, вынимаем фитиль и режем парафин на кусочки.
Растапливаем парафин на водяной бане и заливаем в ракушку, поместив в середину нить.



Картина

Если вы насобирали камешки на пляже, можно из них составить композицию. Мы с дочкой в этом году искали камешки, похожие по форме на сердечко. Все найденное просто оформили на листе.

Когда дети злы, испуганы, растеряны, когда они в сильных эмоциях — бесполезно в эти моменты сеять разумное, доброе, вечное с помощью слов. Слова — язык верхнего, кортикального мозга. А он в вынужденном отпуске.
Л. Петрановская



Подвеска на окно

На декоративный шнур наклеиваем ракушки в ряд. Делаем столько полосок, сколько захочется. Украшаем шнуром кольцо и к нему крепим ленты из ракушек. Можно повесить на окно и наблюдать, как колышутся ракушки на ветру.

Кроссворд

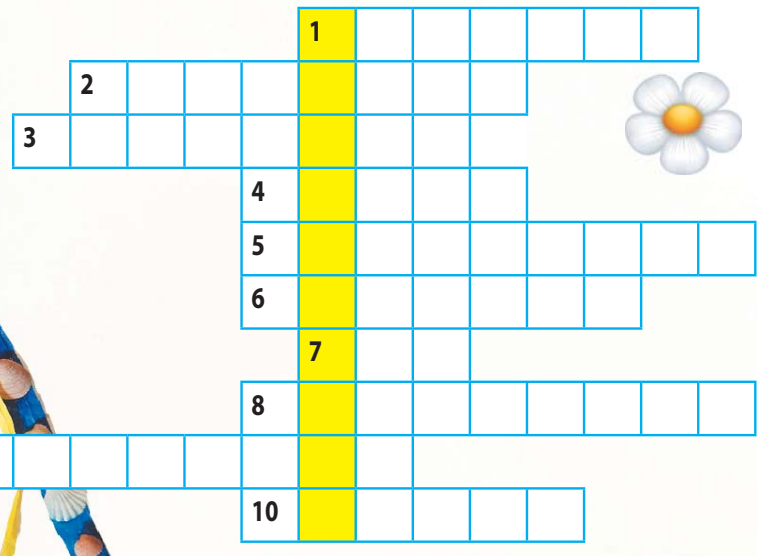

1. Имя кота из сказки А. Н. Толстого «Золотой ключик».
2. Герой, побывавший в сказочной стране лилипутов и великанов.
3. Волшебник из лампы, исполняющий желания школьника.
4. Девочка из книг Кэрролла.
5. Мальчик из честной луковой семьи.
6. Кому принадлежат слова — «Тепло ли тебе, девица, тепло ли тебе, красная?».
7. Имя мальчика, который красил заборы.
8. Герой сказок Э. Успенского.
9. Кто сочинил стихи: «Торопыжка был голодный, Проглотил утюг холодный».
10. Мальчик из стаи волков.

Отгадав кроссворд, в выделенных клетках ты прочтешь ключевое слово. Попроси кого-нибудь из взрослых позвонить в редакцию по тел. 22-69-70,
НАЗОВИ СЛОВО И ПОЛУЧИШЬ ПРИЗ!

ФИЗКУЛЬТМИНУТКА

Гроза

Капли первые упали.
(указательным и средним пальцами каждой руки постучать по столу)
Пауков перепугали.
(кисти рук опустить, пальцы подушечками опереть на стол и пошевелить ими)
Дождик застучал сильней,
(всеми пальцами обеих рук постучать по столу)
Птички скрылись средь ветвей.
(скрестить большие пальцы и помахать кистями рук в воздухе)
Дождь полил как из ведра,
(всеми пальцами обеих рук быстро постучать по столу)
Разбежалась детвора.
(указательным и средним пальцами обеих рук «побегать» по столу)
В небе молния сверкает,
(указательным пальцем «нарисовать» в воздухе молнию)
Гром гремит — не затихает.
(громко похлопать в ладоши)
Дождь прошел. И снова солнце
Засияло нам в оконце!
(обе руки поднять вверх, пальцы выпрямить и слегка развести в стороны – лучи солнца)

ЛАБИРИНТ

Помоги лягушке попасть в гости к подружке.

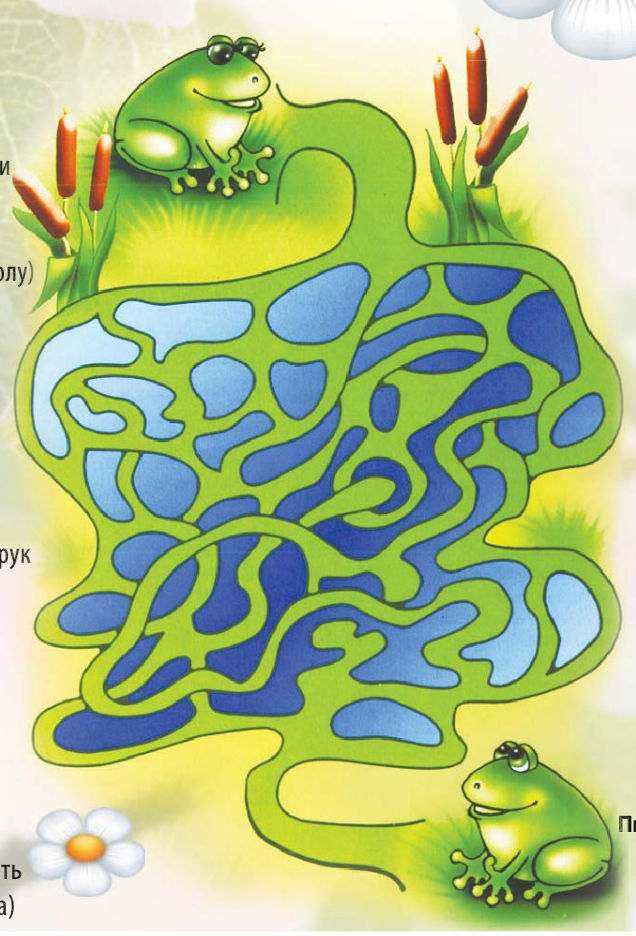

Летнее угощение

Если угостить корову
Летними цветами,
Вас она порадует
Вкусными дарами:
Ромашковым кефиром
И клеверным сырком,
А также колокольчиковым
Свежим молоком.
И вы не позабудете
Вовеки этот пир:
Йогурт незабудковый
И васильковый сыр.
Л. Слуцкая

ФОТОГАЛЕРЕЯ

Анютка

Анна Ивановна Кирпичева, 1 год 11 месяцев.
Наша Аня — просто чудо,
Бантик носит в волосах,
А когда она смеется —
Солнцем светится глаза.
Очень любит всех зверушек,
Сказки на ночь любит слушать,
И танцует, и поет,
Шкодой маленькой растет.

Ждем любимых фотоснимков вашего ребенка с небольшим рассказом о нем.

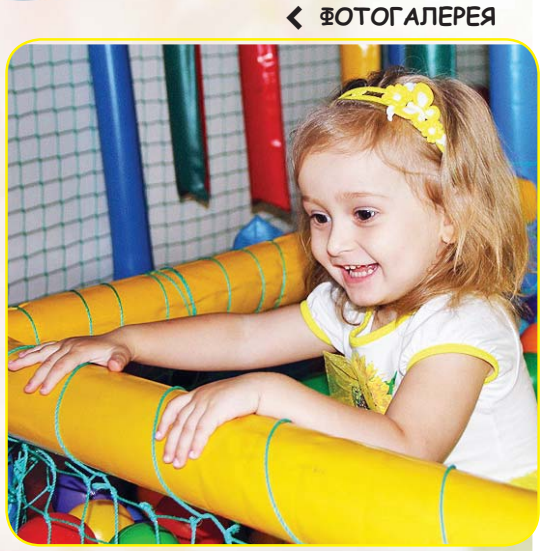

Пишите, присылайте фотографии, рисунки, смешные высказывания ваших малышей. Делитесь впечатлениями и оставляйте свои отзывы и пожелания по адресу: KVU@KVU.SU с пометкой «Детская» или по тел. 22–69–70.
Над полосой работала Татьяна ГОЛЬЦЕВА, фото автора. Рисунки с сайта detiseti.ru

ТРАГЕДИЯ

Погиб футболист «Шахтера»

В ДТП под Новочеркасском погиб известный футболист шахтинского «Шахтера». Дмитрия Захаренкова, стоявшего на обочине, насмерть сбила иномарка.

Трагедия произошла 23 августа, в районе поселка Красный Колос, недалеко от Новочеркасска.

Как рассказали «КВУ» знакомые Дмитрия Захаренкова, все случилось поздно ночью.

— Дима вместе с приятелем стояли на обочине рядом с «Волгой». В это время на остановку вылетела «Ауди», говорят водитель ее заснул за рулем. Иномарка сбила человека и ее отбросило на ребят. Дима погиб сразу, — поделился подробностями кошмарного происшествия один из бывших партнеров Захаренкова по «Шахтеру».

По данным полиции, за рулем автомобиля «Ауди» находился 21-летний водитель. Правоохранители выясняют, почему молодой человек не справился с управлением и был ли он трезв, находясь за рулем.

С Захаренковым в ДТП погиб и пешеход, стоявший на остановке. Виновник аварии и водитель «Волги» госпитализированы.

Напомним, что Дмитрий Захаренков в начале 2000-х играл за шахтинский «Шахтер», был одним из лучших бомбардиров команды, выступающей тогда во втором дивизионе отечественного футбола. Затем игрок несколько лет провел в читинском «Локомотиве» и ряде других российских клубов. В 2015–2016 годах Дмитрий вернулся в «Шахтер», который с 2014 года выступает в областных соревнованиях.

Дмитрию Захаренкову было 39 лет. Его похоронили в родном Новочеркасске.

ТХЭКВОНДО

Есть первая династия в тхэквондо

Шахтинский тхэквондист спустя 22 года повторил подвиг отца, став победителем первенства России.



Руслан Якутов на высшей ступени пьедестала почета. Фото предоставил Руслан Якутов.

В городском тхэквондо появилась первая настоящая династия.

За более чем два десятка лет, что в Шахтах успешно существует спортивный клуб «Кумган» (кстати, — первая (!) местная общественная организация, сейчас их в городе больше сотни), его воспитанники не один десяток раз становились победителями крупнейших соревнований не только всероссийского, но и международного уровней. Менялись поколения, на занятия в секцию тхэквондо к Александру Смирнову и его коллегам-тренерам приходили подростки, ведя за собой в зал братьев, сестер, друзей.

Но близкие родственники (а уж тем более отец, а вслед за ним сын) еще никогда не завоевывали медалей первенств и чемпионатов страны. 2017 год установил новую веху в славной «кумгановской» истории. В середине августа первенство России в Тюмени, где сражались 15–17-летние тхэквондисты, завершилось блестящей победой в весовой категории 45 килограмм шахтинца Руслана Якутова. Наш земляк провел на соревнованиях пять боев, каждый завершив своим триумфом. По признанию самого Руслана, самым тяжелым поединком первенства для него стал второй — против хозяина соревнований.

— Весь зал болел против меня, все хотели чтобы дальше прошел местный спортсмен, — рассказал «КВУ» золотой призер состязаний. — Было тяжело, но я выстоял. Александр Борисович [Смирнов] после моей победы сказал, что я молодец, что не спасовал, а боролся в каждом бою до конца.

Руслан Якутов признался, что к своей победе шел долгие десять лет. Теперь ему предстоит поездка на первенство Европы на Кипр, где спортсмен будет защищать уже не только честь отдельно взятого города Шахты, но и всей России.

— Очень хочу победить на Европе. Тем более, в последние годы ребята из нашего города — Дима Шишко, Давид Назарян, — уже доказали, что это можно сделать!

Добавим, что Руслан сумел отчасти повторить достижение своего отца, Виктора Якутова, который в 1995 году стал бронзовым призером взрослого чемпионата страны.

Материалы подготовлены Александром ЛЮБИМЕНКО в рамках проекта #будущееблизко.

1780. Реклама



* Указанная стоимость действительна при приобретении Клиентом автомобиля Соболь (ГАЗ-23107-743 1/8ВА) стоимостью 770 тыс. рублей с учетом одновременного действия программ: Фирменная лизинговая программа, Государственной программы льготного лизинга и программы "Свое дело". Возможно участие Клиента во всех одновременно или в каждой отдельно из указанных программ с предоставлением соответствующей скидки: - по «Фирменной лизинговой программе» скидка в размере 38 500 рублей предоставляется Клиентам, приобретающим данный автомобиль в лизинг через лизинговые компании-партнеры ООО «Элемент Лизинг», АО «ВТБ-лизинг», АО «ВЭБ-лизинг», АО «Сбербанк Лизинг»; - по Государственной программе льготного лизинга скидка предоставляется лизинговой компанией в размере 10% от стоимости автомобиля с учетом всех иных скидок и возможной доработки/тюнинга; - по программе "Свое дело" скидка предоставляется в размере 2,5% от стоимости автомобиля. Клиент - индивидуальный предприниматель или юр. лицо, должен быть включен в Единый реестр субъектов малого и среднего предпринимательства. Количество автомобилей ограничено. Предложение действительно до 31.10.2017 либо до окончания бюджета Программ. Подробности в дилерских центрах ГАЗ. Не является публичной офертой.

ЗДЕСЬ МОЖНО ПОЗАНИМАТЬСЯ СПОРТОМ:

Дворец спорта
ул.Садовая, 12,
т. 8 (863) 22–05–84,
22–68–68.

Легкоатлетический манеж
пр. К. Маркса, 112,
т. 8 (8636) 22–67–10.

Ледовый дворец "Шахтинец"
ул.Садовая, 10 к,
т. 8 (8636) 23–86–60.

Теннисный корт
пр.Карла Маркса, 112 б,
т. 8 (8636) 22–00–32.

СК «Артемовец»
ул.Ленинского Комсомола, 16,
т. 8 (8636) 23-31-76.

ВСОК «Бассейны Дона»
п.Каменоломни,
ул.Энгельса, 47 в,
т. 8 (86360) 2-11-80.



НАШИ ДЕТЕКТИВЫ

Повязанные кровью

Часть 2.
Как шмара сдала маруху

(начало в №34)

Стали новошахтинские оперативники рыть все, что можно на этого Королева. Подняли все возможные связи, места пребывания. Работа кропотливая, не быстрая. «Короля видел?» «Нет». «У вас Король был?» Опять отрицательный ответ. Встречи с десятками людей, посещения множества адресов. И, наконец, удача! Есть результат многокилометровых прогулок по городу. На одной из квартир-притонов оперативники услышали, что «Король был здесь на прошлой неделе. С Танькой Фирсой кувыркался».

Влюбился в проститутку

Удача! Опер, получивший эту информацию руки потирает. Еще чуть и возьмет он этого Короля! Только зря радовался. Татьяна Фирсова ничего о Королеве не знала. Даже в несознанку пошла. Мол, не видела такого. Пришлось связи этой Фирсы отработать. Установили, что ведет она свою нелегкую трудовую деятельность совместно еще с двумя проститутками. Только как к ним подступиться? Не спугнуть бы! Девушки легкого поведения — люди легко душевно ранимые. С ними надо обходительно общаться. Выстроили оперативную комбинацию. Якобы, один из сыщиков воспылал неземной любовью к этой самой Фирсовой. Голову напрочь потерял, а как подступиться к той, понятия не имеет. И просит бедный влюбленный парень помочь найти подходы к объекту своих воздыханий. Его собеседница даже прослезилась от такого. Но сразу заявила, что парню никакой перспективы не светит. Если насчет плотской утехи, то тут проблем нет — заплати по прейскуранту и пользуйся. А серьезных планов строить не стоит.

— Ей Король такие сережки подарил!

Девушка критически осмотрела стоящего перед ней оперативника.

— Весь твой прикид и на одну висюльку не тянет. А перед этим Король ей колечко подарил, крутое!

— Гонишь ты все, подруга! Не видел я у Татьяны ни сережек, ни кольца.

Тут собеседница выдала описание золотых изделий со всеми подробностями. И добавила, что Фирса их не всегда носит. Позже оперативник сверился с ориентировками. Совпадает это рыжье с теми, что по одному из грабежей проходит.

— А как бы с Королем перетереть? Может, он и не запал на Татьяну?

Девица рассказала, что знает одно место, где Король изредка появляется. Несколько позже удалось разными путями установить еще три квартиры. На одной из них все четверо преступников появлялись чаще всего. За всеми этими адресами установили наблюдение. Конечно, не силами милиции, откуда столько сотрудников наберешься? Соседей «уговорили».

Соседи все знают

Как-то участковый зашел в одну из квартир двухэтажного дома в районе автовокзала. Поинтересовался, кто, чем занимается, нет ли жалоб.

— А с соседями у вас как?

— Да они редко бывают, но появляясь, шумят сильно.

— А вы мне сразу сообщите, я штрафану их разок, сразу успокоятся.

На том и порешили.

Через месяц участковому сообщили, что на квартире около автовокзала собрались все четверо. Распивают, шумят.

Откройте, милиция

Группу задержания возглавил начальник городского отдела внутренних дел полковник милиции Матлаев. Вечерело. Сотрудники милиции заняли места. Вежливый стук в дверь преступники проигнорировали. Когда крикнули: «Милиция, откройте!», раздался пистолетный выстрел. Полковник Матлаев объявил преступникам через мегафон, что дом окружен, предложил сдаться. Соседей, естественно, эвакуировали. В ответ послышались выстрелы. Рисковать сотрудниками милиции Матлаев не стал. Николай Григорьевич доложил в областной главк о создавшейся ситуации, попросил выслать спецназ.

Время шло. Засевшие в квартире преступники изредка постреливали, им предлагали сдаться. И тут окна квартиры осветила яркая вспышка. За ней послышался грохот. Осыпались осколками стекла, слетела с петель входная дверь. Минут через пять из двери выполз человек, оставляя за собой кровавый след, и прохрипел:

— Там уже никого нет.

Сотрудники милиции ринулись в квартиру. Зрелище не для слабонервных. Одно тело было буквально разорвано на куски. Второе, иссеченное осколками, признаков жизни не подавало. Третий преступник ворочался в луже крови.

Позже удалось установить, что Король решил бросить в милиционеров гранату. А навыков обращения с ней у него не было. Граната ударилась об угол внутри квартиры. Там же и взорвалась. Поставила точку на этой преступной группе.

Единственному оставшемуся в живых члену этой группы повязанных кровью преступников пришлось после суда отбывать наказание на инвалидной зоне.

Олег ЗАИКА.

Любые совпадения случайны.



Рисунок Светланы Мокроусовой.

Блокадницу Ленинграда мошенники довели до смерти

История о том, как соседи, участковый и сотрудники Росреестра завладели квартирой пожилой шахтинки. Запутанная история добра и зла.



Наш художник Николай Кинчаров отразил свое видени о непростой истории.

Счастье было недолгим

2012 год. В семье Любови П. радостное событие — сын Александр встретил свою судьбу Ольгу С. Они сразу нашли общий язык и без слов понимали друг друга. Свекровь сдружилась с невесткой. В итоге, они втроем начали жить счастливой семьей в доме, который принадлежал Любови П. У Ольги С. был ребенок от первого брака, которого и Александр, и Любовь воспринимали как своего родного.

В 2014 году Александру был поставлен диагноз — цирроз печени, он был госпитализирован. В 2015 году, мужчина умирает. Ольга С. и Любовь П. долго переживали о невосполнимой утрате. Но жизнь продолжается и две женщины нашли в себе силы жить дальше. Ольга С. продолжала ухаживать за своей свекровью. После смерти Александра, Ольга жила отдельно от своей свекрови, помогая своей дочери с сыном, но днями она была у Любови П.

Позже свекровь написала завещание, в котором передавала все свое имущество Ольге. Тогда же Любовь передала Ольге документы на дом для того, чтобы оформить жилищную субсидию и «обновить» документы (документы на дом были еще советского образца). Ольга пошла к адвокату У.

Именно с этого момента начинается череда преступлений и мошеннических афер.

Соседи с придурью

Примерно в конце сентября-начале октября 2015 г. Ольга обратилась в юридическую компанию, чтобы специалист с ней сходил к Любови П. так как когда она приходит к своей свекрови, то тут же появляется соседка В. и с криками и руганью оскорбляет ее.

Уже при подходе с юристом к дому вышла женщина, как потом выяснилось, это и была соседка В. Она подбежала к Ольге, оттолкнув, вырвала у нее пакет с едой и вывалила с кастрюльки еду собаке. После того как все ушли и стало тихо Любовь П. сказала: «Бог мне Олю послал, а то так и доживала б одна, и воды б некому было принести, а тут только кричат постоянно и непонятно для чего ко мне нахаживают всякие соседки…».

Спустя некоторое время Ольга вновь обратилась за помощью. Соцработник сообщил, что Любовь П. отсутствует, а в ее доме находятся чужие люди, они считают это своим имуществом со словами: «Бабку пристроили куда надо».

Проанализировав ситуацию, юристы поняли, что это исчезновение, скандальные соседи и чужие люди в доме — звенья некой аферы.

Бабушка не оправилась после хосписа

Свекровь нашли в хосписе, в п.Майском. Ольга, отправившись туда, свекровь не застала, там сказали, что, якобы, пенсионерку перевели в хоспис в п.Таловый. Позже выяснилось, что Ольгу, когда она приезжает к Любови П. в хоспис, не пускают врачи.

В начале января 2016 года Ольга выяснила, что Любовь забрала некая «сноха-дочь-невестка» Дулида и увезла домой. Выехав на место, выяснилось, что никто никого домой не привез.

Ольга ходила в полицию, но ее даже слушать не захотели.

После этого она с юристами пошла в отделение полиции № 3 по г. Шахты. Дежурный неохотно выслушал и поначалу не хотел даже принимать заявление. Приведя пару законных доводов и угроз в соответствующие инстанции, заявление о розыске Любови П. все же было принято.

Примечательна фраза, которую обронил принимающий заявление сотрудник полиции: «Что ее искать, когда участковый знает где. Достали! На Таловом лежит себе спокойно, а тут кипиш подняли».

Ольга сразу поехала в хоспис, ее пустили к Любови П. Со слов Ольги: «свекровь лежала на кровати и уже передвигаться не могла. Она была дезориентирована, не понимала, где находится, плакала, просилась домой. От увиденного сложилось впечатление, что она тронулась умом…». Через пару дней Ольга позвонила и сказала, что ее снова не пускают к Любови П.

Позже выяснилось, что «сноха» Дулида написала заявление, что никто не имеет право ее посещать кроме них.

В середине апреля Ольге удалось забрать свекровь к себе. Казалось бы, все улеглось, женщину нашли и вернули, но судьба сложилась иначе. Произошла трагедия. Любовь П. скончалась, так и не придя в себя.

Дело, наконец, в суде

Когда Любовь П. нашлась, было подано исковое заявление в суд об истребовании домовладения из незаконного владения.

Оказывается, пока пенсионерка лежала в хосписе, ее (а, возможно и не ее) привезли к зданию Росреестра и под предлогом, что бабушка больна (без предъявления медицинских документов и соответствующего заявлении о выходе специалиста учреждения) зарегистрировали сделку дарения от Любови П. на «сноху-дочь-невестку» Дулида.

В судебном заседании специалист Росреестра Н. утверждала, что выходила за шлагбаум (за пределы территории Росреестра), таким образом, факт регистрации вне помещения государственного учреждения налицо.

В судебных заседаниях выяснилось что Дулида, ее подруга риэлтор и сотрудник Ростреестра Н. неоднократно проводили сделки вне стен госучреждения. Также выяснилось, что уже 29.03.2016 г. Дулида продала дом гражданке Т. и ее двум несовершеннолетним детям. Таким образом, мошенница Дулида получила по сделке дарения дом, а спустя месяц продала его за 1 млн рублей другому лицу.

В этом деле огромную роль играет мошенница Дулида, соседи Любови П., местный участковый, сотрудники полиции и Росреестра. Весь этот клубок по отбиранию имущества — не единственный случай. Как оказалось, подобные схемы уже проворачивались ранее.

В гражданском судопроизводстве суд первой инстанции отказал в иске. Суд второй инстанции оставил решение без изменения. Кассационная жалоба с тем же результатом. Остается надеяться на Верховный суд РФ.

В настоящее время уголовное дело все же завели, а Ольгу С. (как наследницу по завещанию) признали потерпевшей.

Неизвестно, как сложилась бы судьба бабушки, блокадницы Ленинграда, не случись всей этой истории…

Материалы подготовили Элизабет АГБАЛЯН и ОЛЕГ ЗАИКА.

ПРОКУРАТУРА

Шахты

Вместо балкона — висящая комната

Шахтинец пристроил себе лоджию, площадь которой равна полноценной комнате.

В прокуратуру города Шахты обратилась шахтинка с жалобой на бездействие судебного пристава-исполнителя, который не принимал никаких мер по исполнению судебного решения о демонтаже самовольно возведённой лоджии в многоквартирном жилом доме.

Проверкой было установлено, что один из жильцов многоквартирного жилого дома, с нарушением градостроительных и противопожарных норм самовольно возвёл лоджию. В связи с этим, департаментом архитектуры и градостроительства и АО «Шахтымежрайгаз» нарушителю в досудебном порядке были направлены предписания о необходимости демонтажа самовольной постройки, однако в добровольном порядке шахтинец их не выполнил.

В ходе судебного разбирательства экспертизой было установлено, что спорная лоджия создает невозможность реконструкции соседнего балкона, который находится в аварийном состоянии и потенциально создаёт угрозу жизни и здоровью жильцов дома.

По результатам рассмотрения дела судом вынесено решение об обязании ответчика произвести демонтаж самовольно возведённой постройки. Однако, на протяжении более 6 месяцев с момента возбуждения исполнительного производства судебным приставом-исполнителем, никаких мер по демонтажу не принималось.

В ходе прокурорской проверки выявленные нарушения были оперативно устранены, а требования судебного акта о демонтаже самовольно возведённой в многоквартирном доме лоджии были выполнены, сообщает прокурор города, старший советник юстиции Евгений Петренко.

Октябрьский район

Свалка в заповеднике

На территории нашего района находятся особо охраняемые природные объекты. Только с охраной дела обстоят неважно. Так, в дубраве имени Докучаева, в ходе проверки обнаружено несколько самопроизвольно организованных въезда вглубь территории, загрязнения твердыми бытовыми отходами, места розжига костров. Аналогичные нарушения выявлены и на объекте «Золотые горки». Как пояснил помощник прокурора района Виталий Воробьев, по данным фактам главе администрации района и ректору ДонГАУ внесены представления.

Прутом по голове

Для одного из жителей с.Алексеевка этот день начался удачно. Он продал мясо и сдал металлолом. В кармане приятно похрустывали купюры. Радостью решил поделиться с односельчанином. Скромненько так пивка накатили. Но пиво без водки… Сходили вместе в магазин. Разбогатевший мужчина честно отдал продавцу долг, купил продукты. По пути затарились самогоном. Тут же по дороге продегустировали. Спиртное было качественное. Дома у односельчанина веселье продолжилось. Тут и еще один селянин пришел. Проснулся теперь уже бывший богач у себя дома. Страшно болела голова, заплыл глаз. Добрые люди подсказали, что его избили вчерашние собутыльники. Мужчина взял металлический прут и пошел за правдой. В доме было тихо. Предполагаемый обидчик мирно спал на кровати. Прут горел в руках и требовал отмщения. Мужчина начал избивать спящего по голове. От нанесенных травм тот скончался. Как сказала заместитель прокурора района Валентина Аглеримова, судом данный гражданин был признан виновным. Ему назначено наказание в виде лишения свободы сроком на 7 лет и 6 месяцев. Отбывать срок он будет в колонии строгого режима.

286. Реклама

ПАМЯТНИКИ
гранит, мрамор, мозаичные
г. Шахты, ул Дачная, 278-А
(на территории автомойки)
ул. Советская - пер. Коммунистический
(рядом с собором)
www.amramor.ru
+7(960) 468-22-25, +7(966) 206-83-11

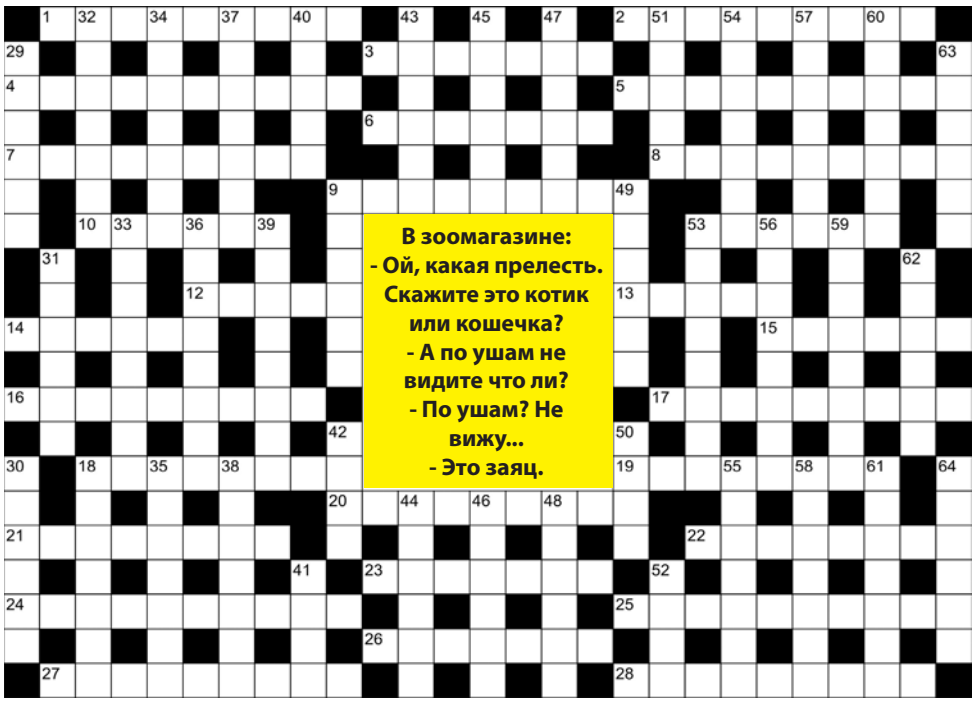

ПО ГОРИЗОНТАЛИ: 1. Внешний вид и телосложение животного 2. Помещение для еды в монастыре 3. Специальность врача 4. Собственник здания 5. Создание новых произведений науки 6. Лабораторный сосуд 7. Всестороннее исследование 8. Раздел философии, посвященный рассуждениям о бытии 9. Двуличная дама 10. Тропический плод 53. Иудейский поп 12. Пастух в южной америке 13. Краткое сообщение по теме 14. Американский медведь 15. Лукавый человек 16. Промышленник, магнат 17. Лицо во главе страны 18. Ранняя церковная служба 19. Кровная месть на Корсике и Сардинии 20. Влюбленный в пастушку герой Андерсена 21. Очень мелкий дождь 22. Должностное лицо среди крестьян (устар.) 23. Титул монарха в восточных странах 24. Портативный пропеллер 25. Отдел документации 26. Несостоятельный должник 27. Легкая двухколесная повозка 28. Любимое занятие садиста

ПО ВЕРТИКАЛИ: 29. И Асадов, и Успенский 30. Инструмент для удаления волос 31. Изображение механизма на бумаге 32. Плоская рыба 18. Задержка, помеха 33. Жизненная трудность 34. Совокупность средств труда, орудий производства 35. «Самостийное» государство 36. Все отрицающий человек 37. Несходство, различие в ч.-н. 38. Неловкий человек 39. Чувство, сопровождающее конфуз 40. Род кустарников сем. Вересковых 41. Воинская часть 9. Доброкачественная опухоль на жировой ткани 42. Душистая многолетняя трава 43. Коренной житель америки 44. Ветер разрушительной силы 45. Место скопления воды 46. Содержание головы Винни-Пуха 47. Горящие дрова 48. Ранняя пьеса Чехова 49. Разновидность сельди 50. Легковая машина (разг.) 51. Областной центр Украины 52. Прозвище для доллара 53. Южный вечнозеленый кустарник 54. Герой одноименного рассказа А. Куприна 55. Государственное пособие предприятиям 56. Истоки реки 57. Снабженец серпентария 58. Разновидность посуды 59. Высшее учебное заведение 60. Сварочный аппарат 61. Подобранная смесь ч.-л. 62. Постельная принадлежность 63. Нудное дело, тягомотина (разг.) 64. Артиллерийская пуля.

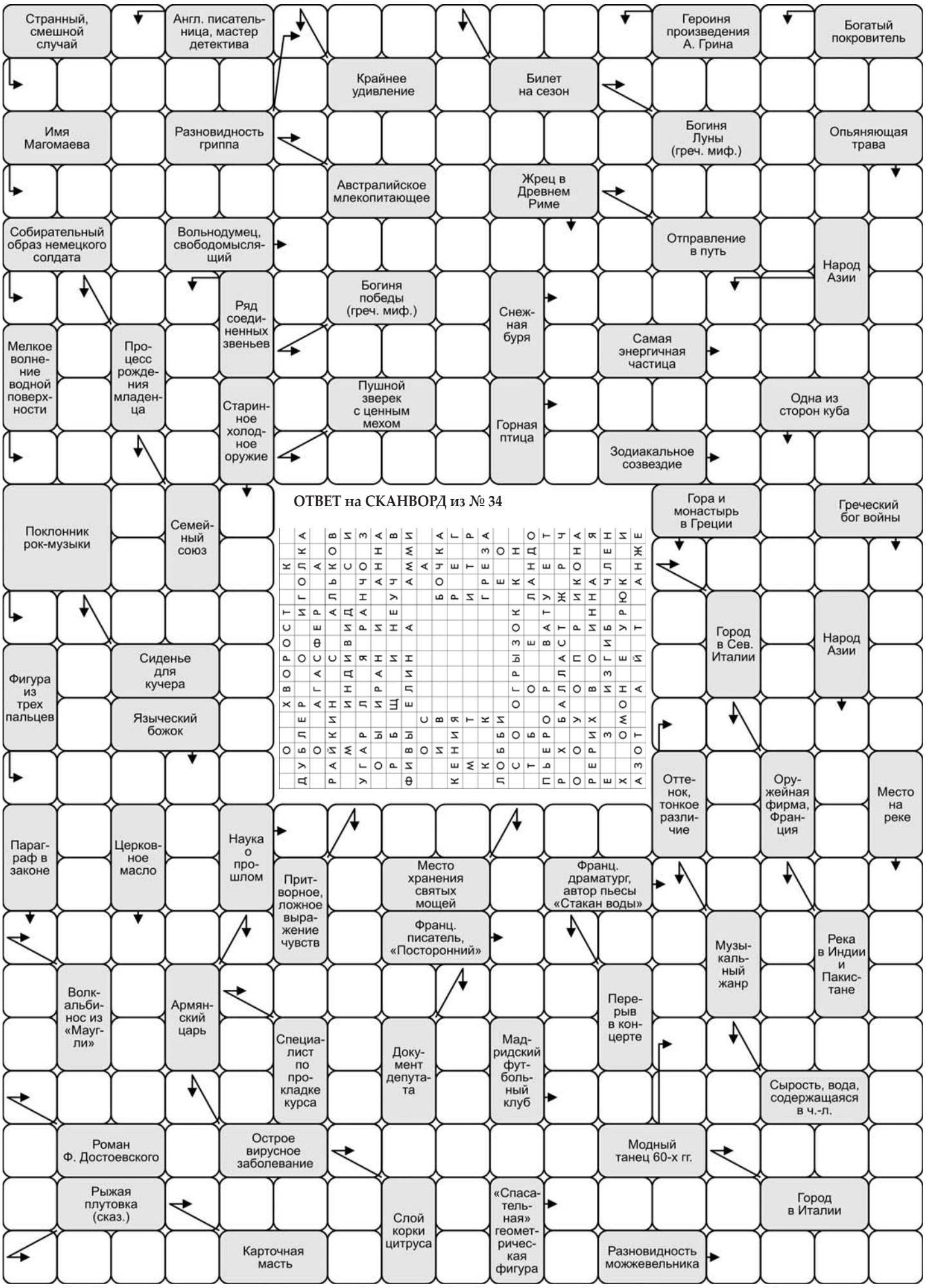

ОТВЕТ на СКАНВОРД из № 34

Судоку

*

					4	5		
8	7					2		
		2		7			1	
1		5			3		2	7
			2		7			
4	2		6			1		3
	8			5		6		
		1					5	4
		9	1					

**

			2	1		7	6	
7				4				9
2					5		8	
		4						
6	8		4	7	3		9	1
						3		
	5		6					2
4				5				8
	2	1		8	7			

ОТВЕТЫ на КРОССВОРД из № 34

По горизонтали: 1. Свинарник 2. Нахлебник 3. Дубрава 4. Удлинитель 5. Рассыльный 6. Люцерна 7. Куплетист 8. Изречение 9. Практикум 10. Состав 53. Облава 12. Искры 13. Тарас 14. Филиал 15. Трение 16. Паралитик 17. Антихрист 18. Гарнитур 19. Алебастр 20. Отопление 21. Праздник 22. Дипломат 23. Лампасы 24. Иконописец 25. Хлеборезка 26. Баптист 27. Параллель 28. Бриллиант.

По вертикали: 29. Мускул 30. Куприн 31. Кривая 32. Волопас 18. Грамота 33. Ордината 34. Нонсенс 35. Радиола 36. Триллион 37. Ритмика 38. Инициал 39. Вокалист 40. Излет 41. Жезл 9. Полынь 42. Грон 43. Купюра 44. Оратай 45. Проект 46. Лапоть 47. Звонок 48. Насест 49. Мантуя 50. Раен 51. Амати 52. Алар 53. Отрадное 54. Лесоруб 55. Бейсбол 56. Лестница 57. Болячка 58. Солярий 59. Винегрет 60. Изнанка 61. Рамазан 62. Клипсы 63. Химера 64. Детсад.

ОТВЕТ НА СУДОКУ ИЗ № 34

*

7	4	8	3	2	6	1	9	5
6	5	2	1	9	8	4	3	7
1	3	9	7	5	4	2	6	8
4	1	7	9	6	3	8	5	2
5	8	6	4	1	2	9	7	3
9	2	3	8	7	5	6	1	4
3	6	5	2	8	1	7	4	9
2	9	4	6	3	7	5	8	1
8	7	1	5	4	9	3	2	6

**

3	5	9	2	4	1	7	8	6
2	6	7	9	8	3	5	4	1
4	1	8	7	6	5	9	3	2
9	8	6	5	1	7	4	2	3
7	4	5	6	3	2	1	9	8
1	3	2	8	9	4	6	7	5
6	9	4	3	5	8	2	1	7
8	7	1	4	2	6	3	5	9
5	2	3	1	7	9	8	6	4

Понедельник, 4 сентября

1 канал

05.00 Доброе утро
09.00, 12.00, 15.00, 03.00 Новости
09.20, 04.30 Контрольная закупка 12+
09.50 Жить здорово! 12+
10.55 Модный приговор 12+
12.15 Давай поженимся! 16+
13.15, 15.15, 17.00 Время покажет 16+
16.00 Мужское / Женское 16+
18.00 Вечерние новости
18.45 На самом деле 16+
19.50 Пусть говорят 16+
21.00 Время
21.30 Т/с «Комиссарша» 12+
23.40 Вечерний Ургант 16+
00.10 Ночные новости
00.25 Т/с «Городские пижоны» 16+
02.20, 03.05 Х/ф «Жесткие рамки» 16+

РОССИЯ 1

05.00, 09.15 Утро России
09.00, 11.00, 14.00, 17.00, 20.00 Вести
09.55 О самом главном 12+
11.40, 14.40, 17.40, 20.45 Местное время. Вести-Ростов
11.55 Т/с «Сваты» 12+
13.00, 19.00 60 Минут 12+
14.55 Т/с «Тайны следствия» 12+
18.00 Андрей Малахов. Прямой эфир 16+
21.00 Т/с «Чёрная кровь» 12+
23.15 Специальный корреспондент 16+
01.45 Т/с «Василиса» 12+
03.40 Т/с «Родители» 12+

ТНТ

07.00, 07.30, 06.00, 06.30 Т/с «Деффчонки» 16+
08.00, 08.30 ТНТ. Best 16+
09.00 Дом-2. Lite 16+
11.00, 23.05 Дом-2. Остров любви 16+
12.00 Танцы 16+
14.00, 14.30, 15.00, 15.30, 16.00, 16.30, 17.00 Т/с «Универ. Новая общага» 16+
17.30, 18.00, 18.30, 19.00, 19.30, 20.00, 20.30 Т/с «Ольга» 16+
21.00 Х/ф «Дэдпул» 16+
00.05 Дом-2. После заката 16+
01.05 Такое кино! 16+
01.35 Художественный фильм «Дэдпул» 18+
03.50 Художественный фильм «Остановка» 18+
05.25 Т/с «Саша + Маша» 16+

НТВ 33 канал

05.05, 06.05 Т/с «Адвокат» 16+
06.00, 10.00, 13.00, 16.00, 19.00 Сегодня
07.00 Деловое утро НТВ 12+
09.00, 10.20 Т/с «Возвращение Мухтара» 16+
11.15 Т/с «Лесник» 16+
13.25, 18.30 Чрезвычайное происшествие
14.00, 16.30 Место встречи
17.30 Следствие вели... 16+
19.40 Художественный фильм «Морские дьяволы. Северные рубежи» 16+
21.40 Т/с «Жена полицейского» 16+
23.50 Итоги дня
00.20 Поздняков 16+
00.30 Т/с «Агентство скрытых камер» 16+
01.10 Место встречи 16+
03.05 Как в кино 16+
04.05 Т/с «ППС» 16+

5 канал

05.00, 09.00, 13.00, 22.00 Известия
05.10, 06.20, 07.40 Т/с «Воскресенье, половина седьмого» 16+
09.25, 10.20, 11.10, 12.05, 13.25, 14.15, 15.05, 15.55 Т/с «Балабол» 16+
16.50, 17.25 Т/с «Детективы» 16+
18.05, 18.50, 19.35, 20.25, 21.15, 22.30, 23.30 Т/с «След» 16+
00.00 Известия. Итоговый выпуск
00.40 Х/ф «Суета сует» 12+
02.25 Х/ф «Курьер на восток» 16+

ДОН 24

06.00 УТРО 12+
09.00 Мультфильмы 6+
09.30 Спорт-на-Дону 12+
10.00, 00.30 Т/с «Временщик» 16+
12.00 Точка на карте 12+
12.30 Южный маршрут 16+
13.00, 15.00, 18.30, 20.00, 23.00 Новости-на-Дону 12+
13.15 Д/с «Язь против еды» 16+
13.45 Охота есть охота 12+
14.00 Д/ф «Прототипы» 16+
15.15, 04.20 Т/с «Катина любовь» 16+
17.30 Наше все 16+
18.20 Парламентский стиль 12+
19.00 Неизвестная планета
19.30 Поговорите с доктором 12+
20.30, 23.30 Даешь Мундиаль! 12+
20.45, 23.45 Первые лица-на-Дону 12+
21.00, 02.20 Х/ф «Земля людей.» 16+
00.00 Югмедиа 12+

52 канал

06.00 Настроение
08.00 Х/ф «Полосатый рейс» 12+
09.45, 11.50 Х/ф «Классик» 16+
11.30, 14.30, 19.40, 22.00, 00.00 События
12.15 Х/ф «Дедушка» 12+
14.50 Город новостей
15.05 Т/с «Пуаро Агаты Кристи» 12+
17.00 Естественный отбор 12+
17.50 Т/с «Детективы Татьяны Устиновой» 12+
20.00 Петровка, 38
20.20 Право голоса 16+
22.30 Закрома большой политики 16+
23.05 Без обмана 16+
00.30 Советские мафии 16+
01.25 Д/ф «Роковые роли. Напророчить беду» 12+
02.15 Х/ф «Дело судьи Карелиной» 12+

REN-TV

05.00 Странное дело 16+
06.00 Документальный проект 16+
07.00 С бодрым утром! 16+
08.30, 12.30, 16.30, 19.30, 23.00 Новости 16+
09.00 Военная тайна 16+
11.00 Т/ф «Колесницы богов» 16+
12.00, 16.00, 19.00 Информационная программа 112 16+
13.00 Званый ужин 16+
14.00 Х/ф «Железный человек 2» 12+
17.00, 03.00 Тайны Чапман 16+
18.00, 02.10 Самые шокирующие гипотезы 16+
20.00 Художественный фильм «13-й район» 16+
21.30 Водить по-русски 16+
23.25 Загадки человечества 16+
00.20 Художественный фильм «Исходный код» 16+
04.00 Территория заблуждений 16+

МАТЧ!

06.30 Великие футболисты 12+
07.00, 08.55, 09.30, 11.55, 13.45, 16.50 Новости
07.05, 12.00, 13.50, 23.40 Все на Матч! Прямой эфир. Аналитика. Интервью. Эксперты
09.00 Дзюдо. Чемпионат мира. Трансляция из Венгрии 16+
09.35 Смешанные единоборства. UFC. Жозе Алду против Макса Холлоуэя. Трансляция из Бразилии 16+
12.30 Смешанные единоборства. UFC. Гуннар Нельсон против Сантьяго Понциниббио. Трансляция из Шотландии 16+
14.20 Футбол. Благотворительный матч. Легенды «Манчестер Юнайтед» - Легенды «Барселоны» 0+
16.20 Фатальный футбол 12+
16.55 Баскетбол. Чемпионат Европы. Мужчины. Россия - Бельгия. Прямая трансляция из Турции
18.55 Континентальный вечер 12+
19.20 Хоккей. КХЛ. «Спартак» (Москва) - СКА (Санкт-Петербург). Прямая трансляция
21.55 Футбол. Чемпионат мира - 2018 г. Отборочный турнир. Англия - Словакия. Прямая трансляция
00.30 Футбол. Чемпионат мира - 2018 г. Отборочный турнир. Армения - Дания 0+
02.30 Футбол. Чемпионат мира - 2018 г. Отборочный турнир. Северная Ирландия - Чехия 0+
04.30 Д/ф «Превратности игры» 16+

СТС

06.00 М/с «Смешарики» 0+
06.05 М/с «Алиса знает, что делать!» 6+
06.35 М/ф «Безумные миньоны» 6+
06.50 М/ф «Кунг-фу панда». Невероятные тайны» 6+
07.15 М/ф «Головоломка» 6+
09.00 Уральские пельмени. Любимое 16+
10.00 М/ф «Кунг-фу панда»-2» 0+
11.40 Художественный фильм «Малефисента» 12+
13.30 Т/с «Кухня» 12+
15.00, 19.00 Т/с «Воронины» 16+
20.00 Т/с «Молодёжка» 16+
21.00 Художественный фильм «Люди в чёрном» 0+
22.50, 00.30 Шоу «Уральских пельменей» 16+
23.30 Кино в деталях 18+
01.00 Т/с «Тёмный мир. Равновесие» 16+
02.05 Художественный фильм «Пятёрка лидеров» 18+
03.55 М/ф «Принц Египта» 6+
05.45 Музыка на СТС 16+

ПЯТНИЦА!

06.00, 10.00 Т/с «Зачарованные» 16+
09.30 Школа доктора Комаровского 16+
17.10 Художественный фильм «Властелин колец. Возвращение Короля» 16+
21.00 Т/с «Любимцы» 16+
22.00, 00.30 Х/ф «Дублер» 16+
00.00 Пятница NEWS 16+
02.30 Художественный фильм «Битва за свободу» 16+
05.30 Мультфильмы 12+

Вторник, 5 сентября

1 канал

05.00 Доброе утро
09.00, 12.00, 15.00, 03.00 Новости
09.20 Контрольная закупка 12+
09.50 Жить здорово! 12+
10.55, 04.00 Модный приговор 12+
12.15 Давай поженимся! 16+
13.15, 15.15, 17.00 Время покажет 16+
16.00 Мужское / Женское 16+
18.00 Вечерние новости
18.45 На самом деле 16+
19.50 Пусть говорят 16+
21.00 Время
21.30 Т/с «Комиссарша» 12+
23.40 Вечерний Ургант 16+
00.15 Ночные новости
00.30 Т/с «Городские пижоны» 16+
02.25, 03.05 Х/ф «Приключения желтого пса» 12+

РОССИЯ 1

05.00, 09.15 Утро России
09.00, 11.00, 14.00, 17.00, 20.00 Вести
09.55 О самом главном 12+
11.40, 14.40, 17.40, 20.45 Местное время. Вести-Ростов
11.55 Т/с «Сваты» 12+
13.00, 19.00 60 Минут 12+
14.55 Т/с «Тайны следствия» 12+
18.00 Андрей Малахов. Прямой эфир 16+
21.00 Т/с «Чёрная кровь» 12+
23.15 Вечер с Владимиром Соловьёвым 12+
01.45 Т/с «Василиса» 12+
03.40 Т/с «Родители» 12+

ТНТ

07.00, 07.30, 06.00, 06.30 Т/с «Деффчонки» 16+
08.00, 08.30 ТНТ. Best 16+
09.00 Дом-2. Lite 16+
10.30 Дом-2. Остров любви 16+
12.00, 12.30, 13.00, 13.30, 14.00 Т/с «СашаТАНЯ» 16+
14.30, 15.00, 15.30, 16.00, 16.30, 17.00, 17.30, 18.00, 18.30, 19.00, 19.30 Т/с «Универ. Новая общага» 16+
20.00, 20.30 Т/с «Ольга» 16+
21.00, 02.45 Х/ф «Эдди «Орел» 16+
23.05 Дом-2. Город любви 16+
00.05 Дом-2. После заката 16+
01.05 Х/ф «Остановка 2. Не оглядывайся назад» 18+
05.00 Перезагрузка 16+

НТВ 33 канал

05.00, 06.05 Т/с «Адвокат» 16+
06.00, 10.00, 13.00, 16.00, 19.00 Сегодня
07.00 Деловое утро НТВ 12+
09.00, 10.20 Т/с «Возвращение Мухтара» 16+
11.15 Т/с «Лесник» 16+
13.25, 18.30 Чрезвычайное происшествие
14.00, 16.30 Место встречи
17.30 Следствие вели... 16+
19.40 Х/ф «Морские дьяволы. Северные рубежи» 16+
21.40 Т/с «Жена полицейского» 16+
23.50 Итоги дня
00.20 Т/с «Агентство скрытых камер» 16+
01.00 Место встречи 16+
02.55 Квартирный вопрос 0+
04.05 Т/с «ППС» 16+

5 канал

05.00, 09.00, 13.00, 22.00 Известия
05.10, 06.05, 07.05, 08.00 Т/с «СМЕРШ» 16+
09.25, 10.20, 11.10, 12.05, 13.25, 15.05, 15.55, 14.15 Т/с «Смерть шпионам. Крым» 16+
16.45, 17.25 Т/с «Детективы» 16+
18.05, 18.50, 19.35, 20.25, 21.15, 22.30, 23.20 Т/с «След» 16+
00.00 Известия. Итоговый выпуск
00.30 Х/ф «Солдат Иван Бровкин» 12+
02.25 Х/ф «Иван Бровкин на целине» 12+

ДОН 24

06.00 УТРО 12+
09.00 Мультфильмы 6+
09.30 Югмедиа 12+
09.45 Наши детки 12+
10.00, 00.30 Т/с «Временщик» 16+
12.00, 20.45, 23.45 Первые лица-на-Дону 12+
12.15 Даешь Мундиаль! 12+
12.30 Поговорите с доктором 12+
13.00, 15.00, 18.30, 20.00, 23.00 Новости-на-Дону 12+
13.15 Д/с «Язь против еды» 16+
13.45 Охота есть охота 12+
14.00 Д/ф «Прототипы» 16+
15.15, 04.10 Т/с «Катина любовь» 16+
17.00 Т/с «Купидон» 16+
18.00 Неизвестная планета
19.00 Южный маршрут 16+
19.30 Д/с «Аллергия и имунная система» 12+
19.35 Д/с «Что такое теория относительности» 12+
19.40 Д/с «Мы живем в России» 12+
19.45 Как это было? 12+
20.30, 23.30 Спорт-на-Дону 12+
21.00, 02.30 Х/ф «Старый знакомый» 16+
22.45 Красиво жить 12+
00.00 Точка на карте 12+

52 канал

06.00 Настроение
08.00 Доктор И... 16+
08.30 Х/ф «Не было печали» 12+
09.55 Х/ф «Дело № 306» 12+
11.30, 14.30, 19.40, 22.00, 00.00 События
11.50 Т/с «Чисто английское убийство» 12+
13.40 Мой герой 12+
14.50 Город новостей
15.05, 02.25 Т/с «Пуаро Агаты Кристи» 12+
17.00 Естественный отбор 12+
17.50 Т/с «Детективы Татьяны Устиновой» 12+
20.00 Петровка, 38
20.20 Право голоса 16+
22.30 Осторожно, мошенники! 16+
23.05 Прощание 16+
00.30 Право знать! 16+
04.20 Д/ф «Анна Самохина. Одиночество королевы» 12+
05.05 Без обмана 16+

REN-TV

05.00, 04.20 Территория заблуждений 16+
06.00 Документальный проект 16+
07.00 С бодрым утром! 16+
08.30, 12.30, 16.30, 19.30, 23.00 Новости 16+
09.00 Военная тайна 16+
11.00 Т/ф «Дорога к вратам судьбы» 16+
12.00, 16.05, 19.00 Информационная программа 112 16+
13.00 Званый ужин 16+
14.00 Х/ф «Земля будущего» 12+
17.00, 03.20 Тайны Чапман 16+
18.00, 02.20 Самые шокирующие гипотезы 16+
20.00 Х/ф «13-й район. Ультиматум» 16+
22.00 Водить по-русски 16+
23.25 Загадки человечества 16+
00.20 Х/ф «Темная вода» 16+

МАТЧ!

06.30 В этот день в истории спорта 12+
06.35 Волейбол. Всемирный Кубок чемпионов. Женщины. Россия - Бразилия. Прямая трансляция из Японии
08.35, 10.30, 12.35, 14.05, 16.10, 18.45, 20.55 Новости
08.40, 12.45, 16.15, 21.00 Все на Матч! Прямой эфир. Аналитика. Интервью. Эксперты
10.35 Футбол. Чемпионат мира - 2018 г. Отборочный турнир. Черногория - Румыния 0+
13.15 Фатальный футбол 12+
13.45 «Особенности биатлона в летний период». Специальный репортаж 12+
14.10 Баскетбол. Чемпионат Европы. Мужчины. Россия - Латвия. Прямая трансляция из Турции
16.45 Футбол. Чемпионат мира - 2018 г. Отборочный турнир. Германия - Норвегия 0+
18.55 Футбол. Чемпионат Европы - 2019 г. Молодёжные сборные. Отборочный турнир. Россия - Гибралтар. Прямая трансляция
21.40 Футбол. Чемпионат мира - 2018 г. Отборочный турнир. Турция - Хорватия. Прямая трансляция
23.40 Футбол. Чемпионат мира - 2018 г. Отборочный турнир. Колумбия - Бразилия. Прямая трансляция
01.25 «Звёзды футбола Южного полушария». Специальный репортаж 12+
01.55 Великие футболисты 12+
02.25 Футбол. Чемпионат мира - 2018 г. Отборочный турнир. Аргентина - Венесуэла. Прямая трансляция
04.25 Футбол. Чемпионат мира - 2018 г. Отборочный турнир. Ирландия - Сербия 0+

СТС

06.00 М/с «Смешарики» 0+
06.30 М/с «Новаторы» 6+
07.00 М/ф «Кунг-фу панда». Невероятные тайны» 6+
07.25 М/с «Три кота» 0+
07.40 М/с «Шоу мистера Пибоди и Шермана» 0+
08.05 М/с «Драконы. Гонки по краю» 6+
09.00 Шоу «Уральских пельменей» 16+
10.05 Х/ф «Люди в чёрном» 0+
12.00, 20.00 Т/с «Молодёжка» 16+
13.00 Т/с «Кухня» 12+
15.30 Т/с «Восьмидесятые» 16+
17.00, 19.00 Т/с «Воронины» 16+
21.00 Х/ф «Люди в чёрном-2» 12+
22.35 Шоу «Уральских пельменей» 12+
01.00 Т/с «Тёмный мир. Равновесие» 16+
02.00 Х/ф «Поменяться местами» 16+
04.10 М/ф «Муравей Антц» 6+
05.45 Музыка на СТС 16+

ПЯТНИЦА!

06.30, 09.45 Т/с «Зачарованные» 16+
09.10 Школа Доктора Комаровского 12+
14.20 Х/ф «Властелин колец. Возвращение Короля» 16+
17.50 Х/ф «Властелин колец. Две крепости» 16+
21.00 Т/с «Любимцы» 16+
22.00, 00.30 Х/ф «Беременный» 16+
00.00 Пятница NEWS 16+
02.30 Х/ф «Любой день» 16+
04.20 Мультфильмы 12+

Среда, 6 сентября

1 канал

05.00 Доброе утро
09.00, 12.00, 15.00, 03.00 Новости
09.20, 04.15 Контрольная закупка 12+
09.50 Жить здорово! 12+
10.55 Модный приговор 12+
12.15 Давай поженимся! 16+
13.15, 15.15, 17.00 Время покажет 16+
16.00 Мужское / Женское 16+
18.00 Вечерние новости
18.45 На самом деле 16+
19.50 Пусть говорят 16+
21.00 Время
21.30 Т/с «Комиссарша» 12+
23.35 Вечерний Ургант 16+
00.10 Ночные новости
00.25 Т/с «Городские пижоны» 16+
02.20, 03.05 Художественный фильм «Зажигай, ребята!» 16+

РОССИЯ 1

05.00, 09.15 Утро России
09.00, 11.00, 14.00, 17.00, 20.00 Вести
09.55 О самом главном 12+
11.40, 14.40, 17.40, 20.45 Местное время. Вести-Ростов
11.55 Т/с «Сваты» 12+
13.00, 19.00 60 Минут 12+
14.55 Т/с «Тайны следствия» 12+
18.00 Андрей Малахов. Прямой эфир 16+
21.00 Т/с «Чёрная кровь» 12+
23.15 Вечер с Владимиром Соловьёвым 12+
01.45 Т/с «Василиса» 12+
03.40 Т/с «Родители» 12+

ТНТ

07.00, 07.30, 06.00, 06.30 Т/с «Деффчонки» 16+
08.00, 08.30 ТНТ. Best 16+
09.00 Дом-2. Lite 16+
11.00 Дом-2. Остров любви 16+
12.00, 12.30, 13.00, 13.30, 14.00 Т/с «СашаТАНЯ» 16+
14.30, 15.00, 15.30, 16.00, 16.30, 17.00, 17.30, 18.00, 18.30, 19.00, 19.30 Т/с «Универ. Новая общага» 16+
20.00, 20.30 Т/с «Ольга» 16+
21.00, 02.50 Х/ф «Чак и Ларри. Пожарная свадьба» 16+
23.10 Дом-2. Город любви 16+
00.10 Дом-2. После заката 16+
01.10 Художественный фильм «Паранормальное явление» 16+
05.10 Т/с «Саша + Маша» 16+

НТВ 33 канал

05.00, 06.05 Т/с «Адвокат» 16+
06.00, 10.00, 13.00, 16.00, 19.00 Сегодня
07.00 Деловое утро НТВ 12+
09.00, 10.20 Т/с «Возвращение Мухтара» 16+
11.15 Т/с «Лесник» 16+
13.25, 18.30 Чрезвычайное происшествие
14.00, 16.30 Место встречи
17.30 Следствие вели... 16+
19.40 Художественный фильм «Морские дьяволы. Северные рубежи» 16+
21.40 Т/с «Жена полицейского» 16+
23.50 Итоги дня
00.20 Т/с «Агентство скрытых камер» 16+
00.55 Место встречи 16+
02.55 Дачный ответ 0+
04.00 Т/с «ППС» 16+

5 канал

05.00, 09.00, 13.00, 22.00 Известия
05.10, 06.05, 07.05, 08.00 Т/с «СМЕРШ» 16+
09.25, 10.20, 11.10, 12.05, 13.25, 14.15, 15.05, 15.55 Т/с «Группа Zeta» 16+
16.50, 17.25 Т/с «Детективы» 16+
18.05, 18.50, 19.40, 20.25, 21.10, 22.30, 23.20 Т/с «След» 16+
00.00 Известия. Итоговый выпуск
00.30 Х/ф «Любовь земная» 12+
02.30 Х/ф «Суета сует» 12+

ДОН 24

06.00 УТРО 12+
09.00 Мультфильмы 12+
09.30 Точка на карте 12+
10.00, 00.30 Т/с «Временщик» 16+
12.00 Первые лица-на-Дону 12+
12.15 Спорт-на-Дону 12+
12.30 В мире животных 12+
13.00, 15.00, 18.30, 20.00, 23.00 Новости-на-Дону 12+
13.15 Д/с «Язь против еды» 16+
13.45 Охота есть охота 12+
14.00 Д/ф «Прототипы» 16+
15.15, 04.10 Т/с «Катина любовь» 16+
17.00 Т/с «Купидон» 16+
18.00 Неизвестная планета
19.00, 23.30 Бизнес-среда 12+
19.30, 20.45 Производим-на-Дону 12+
20.30 Наши детки 12+
21.00, 02.30 Х/ф «Валентин и Валентина» 16+
22.45 Югмедиа 12+
00.00 Южный маршрут 16+

52 канал

06.00 Настроение
08.00 Доктор И... 16+
08.30 Х/ф «Дорогой мой человек» 12+
10.40 Д/ф «Инна Макарова. Предсказание судьбы» 12+
11.30, 14.30, 19.40, 22.00, 00.00 События
11.50 Т/с «Чисто английское убийство» 12+
13.35 Мой герой 12+
14.50 Город новостей
15.05, 02.15 Т/с «Пуаро Агаты Кристи» 12+
17.00 Естественный отбор 12+
17.50 Т/с «Детективы Татьяны Устиновой» 12+
20.00 Петровка, 38
20.20 Право голоса 16+
22.30 Линия защиты 16+
23.05 Хроники московского быта 12+
00.30 Советские мафии 16+
01.25 Д/ф «Сталин против Ленина. Поверженный кумир» 12+
04.05 Д/ф «Юрий Гальцев. Обалдеть!» 12+
05.10 Без обмана 16+

REN-TV

05.00, 09.00, 04.15 Территория заблуждений 16+
06.00 Документальный проект 16+
07.00 С бодрым утром! 16+
08.30, 12.30, 16.30, 19.30, 23.00 Новости 16+
11.00 Т/ф «Заложники дальних миров» 16+
12.00, 15.55, 19.00 Информационная программа 112 16+
13.00 Званый ужин 16+
14.00 Х/ф «13-й район. Ультиматум» 16+
17.00, 03.15 Тайны Чапман 16+
18.00, 02.20 Самые шокирующие гипотезы 16+
20.00 Х/ф «Разрушитель» 16+
22.10 Всем по котику 16+
23.25 Загадки человечества 16+
00.20 Х/ф «Жатва» 16+

МАТЧ!

06.30 Великие футболисты 12+
07.00, 08.45, 15.10, 19.20, 21.55 Новости
07.05, 10.50, 15.15, 22.00 Все на Матч! Прямой эфир. Аналитика. Интервью. Эксперты
08.50 Футбол. Чемпионат мира - 2018 г. Отборочный турнир. Аргентина - Венесуэла 0+
11.10 Футбол. Чемпионат мира - 2018 г. Отборочный турнир. Италия - Израиль 0+
13.10 Волейбол. Всемирный Кубок чемпионов. Женщины. Россия - Япония. Прямая трансляция из Японии
15.45 Футбол. Чемпионат мира - 2018 г. Отборочный турнир. Исландия - Украина 0+
17.45, 04.30 Смешанные единоборства. Fight Nights. Диего Брандао против Ахмеда Алиева. Фабио Мальдонадо против Курбана Омарова. Трансляция из Дагестана 16+
19.25 Хоккей. КХЛ. «Спартак» (Москва) - «Йокерит» (Хельсинки). Прямая трансляция
22.45 Х/ф «Кровью и потом» 16+
01.15 Д/ф «Месси» 12+
03.00 Д/ф «Золотые годы «Никс» 16+
06.10 Десятка 12+

СТС

06.00 М/с «Смешарики» 0+
06.30 М/с «Новаторы» 6+
07.00, 07.40 М/с «Шоу мистера Пибоди и Шермана» 0+
07.25 М/с «Три кота» 0+
08.05 М/с «Драконы. Гонки по краю» 6+
09.00 Шоу «Уральских пельменей» 12+
10.20 Х/ф «Люди в чёрном-2» 12+
12.00, 20.00 Т/с «Молодёжка» 16+
13.00 Т/с «Кухня» 12+
15.30 Т/с «Восьмидесятые» 16+
17.00, 19.00 Т/с «Воронины» 16+
21.00 «Люди в чёрном-3» 12+
23.00 Шоу «Уральских пельменей» 16+
00.30 Уральские пельмени. Любимое 16+
01.00 Т/с «Тёмный мир. Равновесие» 16+
02.00 Художественный фильм «Проклятие моей матери» 16+
03.50 Художественный фильм «Семейный уик-энд» 16+
05.50 Музыка на СТС 16+

ПЯТНИЦА!

06.30, 09.30 Т/с «Зачарованные» 16+
09.00 Школа доктора Комаровского 16+
14.50 Х/ф «Властелин колец. Две крепости» 16+
18.00, 21.00 Т/с «Любимцы» 16+
22.00, 00.30 Х/ф «Няньки» 16+
00.00 Пятница NEWS 16+
02.30 Художественный фильм «Хороший доктор» 16+
04.15 Мультфильмы 12+

Четверг, 7 сентября

1 канал

05.00 Доброе утро
09.00, 12.00, 15.00, 03.00 Новости
09.20, 04.30 Контрольная закупка 12+
09.50 Жить здорово! 12+
10.55 Модный приговор 12+
12.15 Давай поженимся! 16+
13.15, 15.15, 17.00 Время покажет 16+
16.00 Мужское / Женское 16+
18.00 Вечерние новости
18.45 На самом деле 16+
19.50 Пусть говорят 16+
21.00 Время
21.30 Т/с «Комиссарша» 12+
23.40 Вечерний Ургант 16+
00.10 Ночные новости
00.25 Т/с «Городские пижоны» 16+
02.35, 03.05 Х/ф «Леди в цементе» 16+

РОССИЯ 1

05.00, 09.15 Утро России
09.00, 11.00, 14.00, 17.00, 20.00 Вести
09.55 О самом главном 12+
11.40, 14.40, 17.40, 20.45 Местное время. Вести-Ростов
11.55 Т/с «Сваты» 12+
13.00, 19.00 60 Минут 12+
14.55 Т/с «Тайны следствия» 12+
18.00 Андрей Малахов. Прямой эфир 16+
21.00 Т/с «Чёрная кровь» 12+
23.15 Поединок 12+
01.15 Т/с «Василиса» 12+
03.05 Т/с «Родители» 12+

ТНТ

07.00, 07.30, 06.00, 06.30 Т/с «Деффчонки» 16+
08.00, 08.30 ТНТ. Best 16+
09.00 Дом-2. Lite 16+
10.30 Дом-2. Остров любви 16+
12.00, 12.30, 13.00, 13.30, 14.00 Т/с «СашаТАНЯ» 16+
14.30, 15.00, 15.30, 16.00, 16.30, 17.00, 17.30, 18.00, 18.30, 19.00, 19.30 Т/с «Универ. Новая общага» 16+
20.00, 20.30 Т/с «Ольга» 16+
21.00 Шоу «Студия Союз» 16+
22.00 Импровизация 16+
23.00 Дом-2. Город любви 16+
00.00 Дом-2. После заката 16+
01.00 Х/ф «Дом восковых фигур» 16+
03.10 ТНТ-Club 16+
03.15 Х/ф «Дитя тьмы» 16+
05.45 Т/с «Саша + Маша. Лучшее» 16+

НТВ 33 канал

05.00, 06.05 Т/с «Адвокат» 16+
06.00, 10.00, 13.00, 16.00, 19.00 Сегодня
07.00 Деловое утро НТВ 12+
09.00, 10.20 Т/с «Возвращение Мухтара» 16+
11.15 Т/с «Лесник» 16+
13.25, 18.30 Чрезвычайное происшествие
14.00, 16.30 Место встречи
17.30 Следствие вели... 16+
19.40 Х/ф «Морские дьяволы. Северные рубежи» 16+
21.40 Т/с «Жена полицейского» 16+
23.50 Итоги дня
00.20 Т/с «Агентство скрытых камер» 16+
00.55 Место встречи 16+
02.55 НашПотребНадзор 16+
04.00 Т/с «ППС» 16+

5 канал

05.00, 09.00, 13.00, 22.00 Известия
05.10 Х/ф «Солдат Иван Бровкин» 12+
07.05 Х/ф «Иван Бровкин на целине» 12+
09.25, 10.20, 11.10, 12.00, 12.55, 13.25, 14.15, 15.05, 15.55 Т/с «Группа Zeta-2» 16+
16.50, 17.30 Т/с «Детективы» 16+
18.05, 18.55, 19.40, 20.25, 21.15, 22.30, 23.20 Т/с «След» 16+
00.00 Известия. Итоговый выпуск
00.30 Х/ф «Судьба» 16+
03.55 Х/ф «Отряд особого назначения» 12+

ДОН 24

06.00 УТРО 12+
09.00 Мультфильмы 12+
09.30 В мире животных 12+
10.00, 00.30 Т/с «Временщик» 16+
12.00 Бизнес-среда 12+
12.30 Наши детки 12+
12.45 Производим-на-Дону 12+
13.00, 15.00, 18.30, 20.00, 23.00 Новости-на-Дону 12+
13.15 Д/с «Язь против еды» 16+
13.45 Охота есть охота 12+
14.00 Д/ф «Прототипы» 16+
15.15, 04.10 Т/с «Катина любовь» 16+
17.00 Т/с «Купидон» 16+
18.00 Неизвестная планета
19.00 Главные о главном 12+
19.45 Красиво жить 12+
20.30, 23.30 Станица-на-Дону 12+
20.45, 23.45 Первые лица-на-Дону 12+
21.00, 02.30 Х/ф «Один день» 16+
00.00 Поговорите с доктором 12+

52 канал

06.00 Настроение
08.00 Доктор И... 16+
08.35 Х/ф «Дети Дон-Кихота» 6+
10.05 Х/ф «В квадрате 45» 12+
11.30, 14.30, 19.40, 22.00, 00.00 События
11.50 Т/с «Чисто английское убийство» 12+
13.40 Мой герой 12+
14.50 Город новостей
15.05, 02.15 Т/с «Пуаро Агаты Кристи» 12+
17.00 Естественный отбор 12+
17.50 Т/с «Детективы Татьяны Устиновой» 12+
20.00 Петровка, 38
20.20 Право голоса 16+
22.30 10 самых... 16+
23.05 Д/ф «Жизнь за айфон» 12+
00.30 Хроники московского быта 12+
01.25 Д/ф «Москва. Посторонним вход воспрещён» 12+
04.10 Концерт «Один + Один» 12+
05.10 Без обмана 16+

REN-TV

05.00, 04.45 Территория заблуждений 16+
06.00, 09.00 Документальный проект 16+
07.00 С бодрым утром! 16+
08.30, 12.30, 16.30, 19.30, 23.00 Новости 16+
12.00, 16.00, 19.00 Информационная программа 112 16+
13.00 Званый ужин 16+
14.00 Х/ф «Разрушитель» 16+
17.00, 03.45 Тайны Чапман 16+
18.00, 02.50 Самые шокирующие гипотезы 16+
20.00 Х/ф «Багровый прилив» 16+
22.10 Смотреть всем! 16+
23.25 Загадки человечества 16+
00.20 Х/ф «Город воров» 16+

МАТЧ!

06.30 Великие футболисты 12+
07.00, 08.55, 10.45, 14.20, 16.25 Новости
07.05, 10.50, 16.30, 23.30 Все на Матч! Прямой эфир. Аналитика. Интервью. Эксперты
09.00 Д/ф «Серена» 12+
11.20 «Особенности биатлона в летний период». Специальный репортаж 12+
11.40 Профессиональный бокс. Карл Фрэмптон против Лео Санта Круса. Бой за титул чемпиона мира по версии WBA. Трансляция из США 16+
14.00 Десятка! 16+
14.25 Баскетбол. Чемпионат Европы. Мужчины. Россия - Великобритания. Прямая трансляция из Турции
17.00 Т/с «Бой с тенью» 16+
20.30 «Бокс жив». Специальный репортаж 16+
21.00 Профессиональный бокс. Максим Власов против Дентона Дейли. Бой за титул чемпиона по версии WBA International в первом тяжёлом весе. Артём Чеботарёв против Нуху Лаваля. Бой за титул чемпиона по версии IBO International в среднем весе. Прямая трансляция из Саратова
00.10 Х/ф «Левша» 16+
02.30 Смешанные единоборства. Fight Nights. Диего Брандао против Ахмеда Алиева. Фабио Мальдонадо против Курбана Омарова. Трансляция из Дагестана
04.10 Х/ф «Кровью и потом» 16+

СТС

06.00 М/с «Смешарики» 0+
06.30 М/с «Новаторы» 6+
07.00, 07.40 М/с «Шоу мистера Пибоди и Шермана» 0+
07.25 М/с «Три кота» 0+
08.05 М/с «Драконы. Гонки по краю» 6+
09.00, 22.55 Шоу «Уральских пельменей» 16+
10.00 Х/ф «Люди в чёрном-3» 12+
12.00, 20.00 Т/с «Молодёжка» 16+
13.00 Т/с «Кухня» 12+
15.30 Т/с «Восьмидесятые» 16+
17.00, 19.00 Т/с «Воронины» 16+
21.00 Х/ф «После нашей эры» 12+
00.30 Уральские пельмени. Любимое 16+
01.00 Т/с «Тёмный мир. Равновесие» 16+
02.00 Х/ф «Шеф» 12+
03.35 Х/ф «Питер Пэн» 0+
05.35 Музыка на СТС 16+

ПЯТНИЦА!

06.00, 09.30 Т/с «Зачарованные» 16+
09.00 Школа доктора Комаровского 16+
17.00 Паранки 2 16+
19.00 Паранки 2 16+
21.00 Т/с «Любимцы» 16+
22.00, 00.30 Х/ф «Тот еще Карлсон» 16+
00.00 Пятница NEWS 16+
02.30 Сумасшедший вид любви 16+
04.30 Мультфильмы 12+

В ПРОГРАММЕ ТЕЛЕПЕРЕДАЧ ВОЗМОЖНЫ НЕ ЗАВИСЯЩИЕ ОТ РЕДАКЦИИ ИЗМЕНЕНИЯ

Пятница, 8 сентября

1 канал

05.00 Доброе утро
09.00, 12.00, 15.00 Новости
09.20, 05.30 Контрольная закупка 12+
09.50 Жить здорово! 12+
10.55, 04.30 Модный приговор 12+
12.15 Давай поженимся! 16+
13.15, 15.15 Время покажет 16+
16.00 Мужское / Женское 16+
17.00 Жди меня 16+
18.00 Вечерние новости
18.45 Человек и закон 16+
19.50 Поле чудес 16+
21.00 Время
21.30 Голос 12+
23.20 Вечерний Ургант 16+
00.15 Геннадий Шпаликов. Жизнь обаятельного человека 12+
01.20 Х/ф «Сладкий яд» 16+
03.05 Х/ф «Келли от Джастина» 12+

РОССИЯ 1

05.00, 09.15 Утро России
09.00, 11.00, 14.00, 17.00, 20.00 Вести
09.55 О самом главном 12+
11.40, 14.40, 17.40, 20.45 Местное время. Вести-Ростов
11.55 Т/с «Сваты» 12+
13.00, 19.00 60 Минут 12+
14.55 Т/с «Тайны следствия» 12+
18.00 Андрей Малахов. Прямой эфир 16+
21.00 Юморина. Бархатный сезон 16+
23.50 Х/ф «Красотки» 16+
03.40 Т/с «Родители» 12+

ТНТ

07.00, 07.30, 06.00, 06.30 Т/с «Деффчонки» 16+
08.00, 08.30 ТНТ. Best 16+
09.00 Дом-2. Lite 16+
11.00 Дом-2. Остров любви 16+
12.00, 12.30, 13.00, 13.30, 14.00 Т/с «СашаТАНЯ» 16+
14.30, 15.00, 16.00, 17.00, 18.00, 19.00, 19.30 Comedy Woman 16+
20.00, 20.30 Love is 16+
21.00 Комеди Клаб. Дайджест 16+
22.00 Открытый микрофон 16+
23.00 Дом-2. Город любви 16+
00.00 Дом-2. После заката 16+
01.00 Такое кино! 16+
01.30 Восход тьмы 12+
03.15 Х/ф «Ночи в Роданте» 16+
05.20 Т/с «Саша + Маша» 16+

НТВ 33 канал

05.00, 06.05 Т/с «Адвокат» 16+
06.00, 10.00, 13.00, 16.00, 19.00 Сегодня
07.00 Деловое утро НТВ 12+
09.00, 10.20 Т/с «Возвращение Мухтара» 16+
11.15 Т/с «Лесник» 16+
13.25 Чрезвычайное происшествие
14.00, 16.30 Место встречи
17.30 Следствие вели... 16+
18.30 ЧП. Расследование 16+
19.40 Х/ф «Морские дьяволы. Северные рубежи» 16+
23.40 К юбилею. «Иосиф Кобзон. Моя исповедь» 16+
00.45 Мы и наука. Наука и мы 12+
01.45 Место встречи 16+
03.40 Поедем, поедим! 0+
04.10 Т/с «ППС» 16+

5 канал

05.00, 09.00, 13.00 Известия
05.10 Отряд особого назначения
05.40 Х/ф «Судьба» 16+
09.25, 10.20, 11.10, 12.05 Т/с «Забытый» 16+
13.25, 14.15, 15.05, 16.00 Т/с «Бывших не бывает» 16+
16.50, 17.30, 18.15, 19.00, 19.50, 20.30, 21.20, 22.05, 22.55, 23.40 Т/с «След» 16+
00.25, 01.05, 01.45, 02.25, 03.00, 03.40, 04.20, 05.00 Т/с «Детективы» 16+

ДОН 24

06.00 УТРО 12+
09.00 Мультфильмы 6+
09.30 В мире животных 16+
10.00, 03.00 Х/ф «Добро пожаловать, или посторонним вход воспрещен» 12+
11.30 Всероссийский телевизионный конкурс «Федерация» 16+
12.00 Первые лица- на-Дону 12+
12.15 Станица-на-Дону 12+
12.30 Неизвестная планета
13.00, 15.00 Новости-на-Дону 12+
13.15 Д/с «Язь против еды» 16+
13.45 Охота есть охота 12+
14.00, 02.20 Д/ф «Следствие покажет» 16+
15.15, 04.20 Т/с «Катина любовь» 16+
17.00 Т/с «Купидон» 16+
18.15 Югмедиа 16+
18.30, 20.00, 23.00 Неделя-на-Дону 12+
19.00 Точка на карте 12+
19.30, 20.45, 23.45 Вопреки всему 12+
19.45 Как это было? 12+
20.30, 23.30 Лица-на-Дону 12+
21.00 Х/ф «Событие» 16+
00.00 Даешь Мундиаль! 12+
00.15 Красиво жить 12+
00.30 Концерт 16+

52 канал

06.00 Настроение
08.00 Х/ф «Золотой теленок» 12+
11.30, 14.30, 22.00 События
11.50 Т/с «Детективы Татьяны Устиновой» 12+
14.50 Город новостей
15.05 Т/с «С небес на землю» 12+
16.05 Х/ф «Жених из Майами» 16+
17.35 Х/ф «Люблю тебя любую» 12+
19.30 В центре событий
20.40 Красный проект 16+
22.30 Приют комедиантов 12+
00.25 Х/ф «Москва, я люблю тебя!» 16+
02.40 Петровка, 38
02.55 Т/с «Пуаро Агаты Кристи» 12+
04.50 Тайны нашего кино 12+

REN-TV

05.00, 02.50 Территория заблуждений 16+
06.00, 09.00 Документальный проект 16+
07.00 С бодрым утром! 16+
08.30, 12.30, 16.30, 19.30 Новости 16+
12.00, 16.00, 19.00 Информационная программа 112 16+
13.00 Званый ужин 16+
14.00 Х/ф «Багровый прилив» 16+
17.00 Тайны Чапман 16+
18.00 Самые шокирующие гипотезы 16+
20.00 Т/ф «Выборы на иностранном языке» 16+
21.00 Т/ф «Наемники» 16+
23.00 Художественный фильм «Корабль-призрак» 18+
00.40 Художественный фильм «Беовульф» 16+

МАТЧ!

06.30 В этот день в истории спорта 12+
06.35 Волейбол. Всемирный Кубок чемпионов. Женщины. США - Россия. Прямая трансляция из Японии
08.35, 09.30, 11.40, 15.20, 21.55 Новости
08.40, 11.45, 15.25, 22.00 Все на Матч! Прямой эфир. Аналитика. Интервью. Эксперты
09.35, 00.30 Х/ф «Стритрейсеры» 12+
12.15, 03.30 Смешанные единоборства. Лучшие поединки Александра Волкова 16+
13.45, 04.55 Смешанные единоборства. Поединки Штефана Струве 16+
14.30, 05.40 Д/ф «Перед боем. Александр Волков» 16+
14.50, 06.00 Смешанные единоборства. UFC. Александр Волков против Штефана Струве. Трансляция из Нидерландов 16+
15.55 «Успеть за одну ночь». Специальный репортаж 12+
16.25 Все на футбол! Афиша 12+
17.25 РОСГОССТРАХ Чемпионат России по футболу. «Амкар» (Пермь) - ЦСКА. Прямая трансляция
19.25 Хоккей. КХЛ. ЦСКА - «Динамо» (Москва). Прямая трансляция
22.40 Д/ф «Класс 92» 12+
02.35 Д/ф «Роковая глубина» 16+

СТС

06.00 М/с «Смешарики» 0+
06.30 М/с «Новаторы» 6+
07.00, 07.40 М/с «Шоу мистера Пибоди и Шермана» 0+
07.25 М/с «Три кота» 0+
08.05 М/с «Драконы. Гонки по краю» 6+
09.00 Шоу «Уральских пельменей» 16+
10.05 Х/ф «После нашей эры» 12+
12.00 Т/с «Молодёжка» 16+
13.00 Т/с «Кухня» 12+
15.30 Т/с «Восьмидесятые» 16+
17.00 Т/с «Воронины» 16+
19.00 Шоу «Уральских пельменей» 12+
21.00 Х/ф «Ной» 12+
23.40 «Всё или ничего» 16+
01.50 Художественный фильм «Век Адалин» 16+
03.55 Художественный фильм «Любовь вразнос» 16+
05.25 Ералаш
05.45 Музыка на СТС 16+

ПЯТНИЦА!

06.00, 09.30 Т/с «Зачарованные» 16+
09.00 Школа доктора Комаровского 16+
15.00 Пацанки 2 16+
16.30 Т/с «Любимцы» 16+
19.00, 21.00 Орел и решка 16+
20.00 Еда, я люблю тебя! 16+
22.00 Художественный фильм «Роми и Мишель. В начале пути» 16+
00.50 Пятница NEWS 16+
01.20 Художественный фильм «127 часов» 16+
03.20 Мультфильмы 12+

Суббота, 9 сентября

1 канал

06.00, 10.00, 15.00 Новости
06.10 Играй, гармонь любимая! 12+
07.10 Геннадий Шпаликов. Жизнь обаятельного человека 12+
08.10 Х/ф «Я шагаю по Москве» 12+
09.45 Слово пастыря 12+
10.15, 16.10 Москве - 870 лет. «День города» 12+
12.00 Церемония открытия Дня города. Прямая трансляция с Красной Площади
13.20, 15.15 Х/ф «Покровские ворота» 12+
18.00 Вечерние новости
18.15 Кто хочет стать миллионером? 16+
19.50, 21.20 Сегодня вечером 16+
21.00 Время
23.00 КВН 16+
00.35 Фаберже 12+
02.15 Х/ф «Леди Удача» 12+
04.25 Модный приговор 12+
05.25 Контрольная закупка 12+

РОССИЯ 1

04.40 Т/с «Неотложка» 12+
06.35 Мульт утро
07.10 Живые истории 12+
08.00, 11.20 Местное время. Вести-Ростов
08.20 Россия. Местное время 12+
09.20 Сто к одному 12+
10.10 Пятеро на одного
11.00, 14.00 Вести
11.40 Юмор! Юмор! Юмор!!! 16+
14.20 Х/ф «Домработница» 12+
18.10 Субботний вечер 12+
20.00 Вести в субботу
21.00 Торжественное открытие Международного конкурса молодых исполнителей «Новая волна-2017» 12+
00.05 Х/ф «Слабая женщина» 12+

ТНТ

07.00, 07.30, 06.00, 06.30 Т/с «Деффчонки» 16+
08.00 ТНТ. Best 16+
08.30, 03.25 ТНТ MUSIC 16+
09.00 Агенты 003 16+
09.30 Дом-2. Lite 16+
10.30 Дом-2. Остров любви 16+
11.30 Школа ремонта 12+
12.30, 20.00 Экстрасенсы. Битва сильнейших 16+
14.00, 14.30, 15.00, 15.30 Т/с «Ольга» 16+
16.00 Х/ф «Фантастическая четверка» 12+
18.00 Шоу «Студия Союз» 16+
19.00, 19.30 Экстрасенсы ведут расследование 16+
21.30 Танцы 16+
23.30 Дом-2. Город любви 16+
00.30 Дом-2. После заката 16+
01.30 Х/ф «Кошмар на улице Вязов» 18+
03.55 Х/ф «Короли улиц 2» 16+
05.45 Т/с «Саша + Маша. Лучшее» 16+

НТВ 33 канал

05.05 ЧП. Расследование 16+
05.40 Звезды сошлись 16+
07.25 Смотр 0+
08.00, 10.00, 16.00 Сегодня
08.20 Их нравы 0+
08.50 Устами младенца 0+
09.30 Готовим с Алексеем Зиминым 0+
10.20 Главная дорога 16+
11.00 Еда живая и мёртвая 12+
12.00 Квартирный вопрос 0+
13.05 НашПотребНадзор 16+
14.10, 03.45 Поедем, поедим! 0+
15.05 Своя игра 0+
16.20 Однажды... 16+
17.00 Секрет на миллион 16+
19.00 Центральное телевидение
20.00 Ты супер! Танцы 6+
23.00 Международная пилорама 16+
00.00 Квартирник НТВ у Маргулиса 16+
01.55 Х/ф «Москва никогда не спит» 16+
04.05 Т/с «ППС» 16+

5 канал

05.40 Х/ф «Волшебная лампа Аладдина» 12+
07.20 Х/ф «Старик Хоттабыч» 6+
09.00 Известия
09.15, 10.05, 10.55, 11.40, 12.35, 13.20, 14.05, 14.55, 15.40, 16.35, 17.20, 18.05, 18.55, 19.45, 20.35, 21.35, 22.25, 23.10 Т/с «След» 16+
00.00 Известия. Главное
01.00, 02.00, 02.55, 03.55 Т/с «Бывших не бывает» 16+

ДОН 24

06.00 Х/ф «Событие» 16+
08.00 Х/ф «Король лягушек» 12+
09.00 Мультфильмы 6+
09.30 Наши детки 12+
10.00 Бизнес-среда 16+
10.15 Игра в объективе 12+
10.45 Станица-на-Дону 12+
11.00, 19.30 Неделя-на-Дону 12+
11.30 Люди-на-Дону 12+
12.00 Д/ф «Большая вода» 12+
13.00 Т/с «Купидон» 16+
16.45 Черное-белое 16+
17.45 Д/ф «Юрий Николаев. Не могу без ТВ» 12+
18.45 Красиво жить 12+
19.00 Спорт-на-Дону 12+
20.00 Лица-на-Дону 12+
20.15 Вопреки всему 12+
20.30 Неизвестная планета
21.00 Х/ф «Ведьмы страны Оз» 16+
23.00 Х/ф «Славные парни» 16+
00.10 Д/с «Язь против еды» 18+
00.40 Т/с «Охотник за головами» 16+

52 канал

05.25 Марш-бросок 12+
05.55 Х/ф «Деловые люди» 6+
07.35 Православная энциклопедия 6+
08.05 Х/ф «Где находится нофелет?» 12+
09.40 Х/ф «Девушка без адреса» 6+
11.30, 17.40 События
12.00 День Москвы, Церемония открытия на Красной площади, Прямая трансляция
13.00 Петровка, 38
14.45 Х/ф «Огарева, 6» 12+
16.30 Юмор осеннего периода 12+
18.10 Х/ф «Берегись автомобиля» 12+
20.00 Москве - 870! Праздничный концерт на Поклонной горе, Прямая трансляция
22.00 Постскриптум
22.55 Право голоса 16+
02.10 Закрома большой политики 16+
02.45 Д/ф «Жизнь за айфон» 12+
03.50 Х/ф «Сердца четырех» 12+

REN-TV

05.00, 17.00, 03.50 Территория заблуждений 16+
08.15 М/ф «Карлик Нос» 6+
09.55 Минтранс 16+
10.40 Самая полезная программа 16+
11.40 Ремонт по-честному 16+
12.25, 12.35, 16.35 Военная тайна 16+
12.30, 16.30 Новости 16+
19.00 Т/ф «Засекреченные списки. Роковые даты. Как рассчитать катастрофу» 16+
21.00 Х/ф «Тор» 12+
23.00 Х/ф «Призрачный гонщик» 16+
00.50 Х/ф «Марс атакует» 16+
02.50 Самые шокирующие гипотезы 16+

МАТЧ!

06.30 В этот день в истории спорта 12+
06.35 Волейбол. Всемирный Кубок чемпионов. Женщины. Россия - Китай. Прямая трансляция из Японии
08.35 Все на Матч! События недели 12+
09.05 Футбол. Благотворительный матч. Легенды «Манчестер Юнайтед» - Легенды «Барселоны» 0+
11.05, 13.45, 18.55, 21.25 Новости
11.15 Все на футбол! Афиша 12+
12.15 Автоинспекция 12+
12.45 Реальный спорт. Москва-870 12+
13.15 Д/с «Место силы» 12+
13.55, 19.00, 22.00 Все на Матч! Прямой эфир. Аналитика. Интервью. Эксперты
14.25 Футбол. Чемпионат Англии. «Манчестер Сити» - «Ливерпуль». Прямая трансляция
16.25 РОСГОССТРАХ Чемпионат России по футболу. «Спартак» (Москва) - «Рубин» (Казань). Прямая трансляция
18.25 НЕфутбольная страна 12+
19.25 Футбол. Чемпионат Англии. «Сток Сити» - «Манчестер Юнайтед». Прямая трансляция
21.30 «Успеть за одну ночь». Специальный репортаж 12+
22.45 Профессиональный бокс. Портреты претендентов 16+
23.35 «Кубок Мохаммеда Али». Специальный репортаж 16+
23.55 Профессиональный бокс. 1/4 финала Всемирной суперсерии бокса. Александр Усик (Украина) против Марко Хука (Германия). Прямая трансляция из Германии
02.00 Великие моменты в спорте 12+
02.30 Х/ф «Левша» 16+
04.50 Д/с «1 + 1» 12+
05.35 Волейбол. Всемирный Кубок чемпионов. Женщины. Россия - Корея. Прямая трансляция из Японии

СТС

06.00 М/с «Смешарики» 0+
06.45 М/с «Алиса знает, что делать!» 6+
07.15 М/с «Фиксики» 0+
07.25 М/с «Шоу мистера Пибоди и Шермана» 0+
07.50 М/с «Три кота» 0+
08.05 М/с «Да здравствует король Джулиан!» 6+
09.00 Шоу «Уральских пельменей» 16+
10.30 Успеть за 24 часа 16+
11.30 М/с «Забавные истории» 6+
11.55 М/ф «Монстры против овощей» 6+
12.20 М/ф «Монстры против пришельцев» 12+
14.05 Х/ф «Голая правда» 16+
16.00 Уральские пельмени. Любимое 16+
16.30 Х/ф «Ной» 12+
19.05 М/ф «Город героев» 6+
21.00 Х/ф «Сокровище нации» 12+
23.30 Х/ф «Человек с железными кулаками» 18+
01.15 Х/ф «Бар «Гадкий койот» 16+
03.10 Х/ф «Всё или ничего» 16+
05.15 Ералаш
05.45 Музыка на СТС 16+

ПЯТНИЦА!

06.00, 08.10 Т/с «Зачарованные» 16+
07.10 Школа доктора Комаровского 16+
15.00 Т/с «Любимцы» 16+
17.30 Орел и решка. Рай и Ад 16+
23.00 Х/ф «127 часов» 16+
01.10 Х/ф «Патруль времени» 16+
03.00 Х/ф «Избежать расплаты» 16+
05.00 Мультфильмы 12+

В ПРОГРАММЕ ТЕЛЕПЕРЕДАЧ ВОЗМОЖНЫ НЕ ЗАВИСЯЩИЕ ОТ РЕДАКЦИИ ИЗМЕНЕНИЯ

Воскресенье, 10 сентября

1 канал

06.00, 10.00, 12.00, 15.00 Новости
06.10 Фаберже 12+
07.50 Смешарики. Новые приключения
08.10 Смешарики. ПИН-код
08.25 Часовой 12+
08.55 Здоровье 16+
10.15 Непутевые заметки 12+
10.35 Честное слово 12+
11.25 Фазенда 12+
12.15 Главный котик страны 12+
13.00 Теория заговора 16+
13.55, 15.20 Мифы о России 12+
16.25 Международный музыкальный фестиваль «Жара» 12+
19.20 Лучше всех! 12+
21.00 Воскресное «Время»
22.30 Клуб Веселых и Находчивых 16+
01.15 Х/ф «Библия» 12+
04.25 Контрольная закупка 12+

РОССИЯ 1

04.50 Т/с «Неотложка» 12+
06.40 Сам себе режиссёр 12+
07.30, 04.00 Смехопанорама 12+
08.00 Утренняя почта 12+
08.45 Местное время. Вести-Ростов
09.25 Сто к одному 12+
10.10 Пока все дома 12+
11.00, 14.00 Вести
11.20 Смеяться разрешается 12+
14.20 Х/ф «Расплата за счастье» 12+
18.00 Удивительные люди-2017 12+
20.00 Вести недели
21.50 Воскресный вечер с Владимиром Соловьёвым 12+
23.45 Новая волна-2017 12+
02.00 Х/ф «Родня» 12+

ТНТ

07.00, 07.30, 06.00, 06.30 Т/с «Деффчонки» 16+
08.00, 08.30 ТНТ. Best 16+
09.00 Дом-2. Lite 16+
10.00 Дом-2. Остров любви 16+
11.00, 02.45, 03.45 Перезагрузка 16+
12.00 Импровизация 16+
13.00 Открытый микрофон 16+
14.00 Х/ф «Фантастическая четверка» 12+
16.00 Х/ф «Крепкий орешек 2» 16+
18.20, 19.00, 19.30 Комеди Клаб. Дайджест 16+
20.00 Где логика? 16+
21.00 Однажды в России 16+
22.00 Stand Up 16+
23.00 Дом-2. Город любви 16+
00.00 Дом-2. После заката 16+
01.00 Х/ф «Джейсон Х» 18+
04.45 Ешь и худей! 12+
05.15 Т/с «Саша + Маша» 16+

НТВ 33 канал

05.05 Х/ф «Тайна «Черных дроздов» 12+
07.00 Центральное телевидение 16+
08.00, 10.00, 16.00 Сегодня
08.20 Лотерея «Счастливое утро» 0+
09.25 Едим дома 0+
10.20 Первая передача 16+
11.05 Чудо техники 12+
12.00 Дачный ответ 0+
13.05 Двойные стандарты. Тут вам не там! 16+
14.05 Как в кино 16+
15.05 Своя игра 0+
16.20 Следствие вели... 16+
18.00 Новые русские сенсации 16+
19.00 Итоги недели
20.10 Ты не поверишь! 16+
21.10 Звезды сошлись 16+
23.00 Х/ф «Гордость и предубеждение и зомби» 16+
01.00 Таинственная Россия 16+
02.00 Отечественная. Великая 16+

5 канал

05.00 Мультфильмы
07.50 М/ф «Маша и Медведь» 0+
08.35 День ангела 0+
09.00 Известия. Главное
10.00 Истории из будущего 0+
10.50 Д/ф «Моё советское...» 12+
11.35, 12.20, 13.05, 13.55, 14.40, 15.25, 16.15, 17.00 Т/с «Последний мент-2» 16+
17.50, 18.50, 19.50, 20.50, 21.50, 22.50, 23.50, 00.50 Т/с «Балабол» 16+
01.50 Х/ф «Старик Хоттабыч» 6+
03.25 Х/ф «Волшебная лампа Аладдина» 12+

ДОН 24

06.00, 12.00 Наше все 12+
06.50 Неизвестная планета
07.30 В мире животных 16+
08.00 Х/ф «Йоринда и Йорингель» 12+
09.00 Мультфильмы 6+
09.30 Как это было? 12+
09.45 Производим-на-Дону 16+
10.00 Даешь Мундиаль! 12+
10.15 Вопреки всему 12+
10.30 Спорт-на-Дону 12+
11.00 Поговорите с доктором 12+
11.45 Югмедиа 12+
12.50 Парламентский стиль 12+
13.00 Т/с «Охотник за головами» 16+
18.40 Главные о главном 12+
19.30 Росгосстрах. Чемпионат России по футболу. Ростов - Арсенал. Прямая трансляция 0+
22.10 Х/ф «Секретный агент» 16+
01.30 Черное-белое 16+
02.30 Д/ф «Юрий Николаев. Не могу без ТВ» 18+
03.25 Д/ф «Большая вода» 16+
04.15 Мистер Трололо. Творческий вечер Э.Хиля 16+

52 канал

05.45 Х/ф «Дети Дон-Кихота» 6+
07.10 Х/ф «Люблю тебя любую» 12+
09.05 Барышня и кулинар 12+
09.35 Х/ф «Медовый месяц» 12+
11.30 События
11.45 Х/ф «Не может быть» 12+
13.40 Смех с доставкой на дом 12+
14.30 Московская неделя
15.00, 15.50 Советские мафии 16+
16.40 Прощание 16+
17.30 Х/ф «Срок давности» 16+
21.10 Т/с «Детективы Елены Михалковой» 16+
00.50 Х/ф «Жених из Майами» 16+
02.25 Х/ф «Где находится нофелет?» 12+
04.00 Т/с «Инспектор Льюис» 12+
05.50 Петровка, 38

REN-TV

05.00 Территория заблуждений 16+
07.15 Х/ф «Призрачный гонщик» 16+
09.00 Т/с «На безымянной высоте» 16+
13.00 М/ф «Три богатыря и Шамаханская царица» 12+
14.20 М/ф «Три богатыря на дальних берегах» 6+
15.40 М/ф «Три богатыря. Ход конем» 6+
17.00 М/ф «Три богатыря и Морской царь» 6+
18.30 Х/ф «Тор» 12+
20.30 Х/ф «Первый мститель» 12+
23.00 Добров в эфире 16+
00.00 Соль 16+
01.30 Военная тайна 16+

МАТЧ!

06.30 Волейбол. Всемирный Кубок чемпионов. Женщины. Россия - Корея. Прямая трансляция из Японии
07.35 Д/с «Высшая лига» 12+
08.05 Все на Матч! События недели 12+
08.50 Футбол. Чемпионат Англии. «Лестер» - «Челси» 0+
10.50, 16.15 Новости
11.00 Смешанные единоборства. UFC. Деметриус Джонсон против Рэя Борга. Трансляция из Канады 16+
13.00 НЕфутбольная страна 12+
13.30 РОСГОССТРАХ Чемпионат России по футболу. «Динамо» (Москва) - «Зенит» (Санкт-Петербург). Прямая трансляция
16.20, 23.40 Все на Матч! Прямой эфир. Аналитика. Интервью. Эксперты
17.00 «Кубок Мохаммеда Али». Специальный репортаж 16+
17.20 Профессиональный бокс. 1/4 финала Всемирной суперсерии бокса. Александр Усик (Украина) против Марко Хука (Германия). Трансляция из Германии 16+
18.25 Д/с «Тренеры. Live» 12+
18.55 РОСГОССТРАХ Чемпионат России по футболу. «Ахмат» (Грозный) - «Локомотив» (Москва). Прямая трансляция
20.55 После футбола с Георгием Черданцевым 12+
21.40 Футбол. Чемпионат Италии. Прямая трансляция
00.25 Баскетбол. Чемпионат Европы. Мужчины. 1/8 финала. Трансляция из Турции 0+
02.15 Профессиональный бокс. Карл Фрэмптон против Лео Санта Круса. Бой за титул чемпиона мира по версии WBA. Трансляция из США 16+
04.40 Д/ф «Класс 92» 12+

СТС

06.00 М/с «Смешарики» 0+
06.15 М/с «Алиса знает, что делать!» 6+
07.15 М/с «Фиксики» 0+
07.25, 08.05 М/с «Да здравствует король Джулиан!» 6+
07.50 М/с «Три кота» 0+
09.00 М/ф «Страстный Мадагаскар» 6+
09.25 М/ф «Монстры против овощей» 6+
09.50 Х/ф «Астерикс и Обеликс против Цезаря» 0+
12.00, 03.00 Х/ф «Астерикс и Обеликс. Миссия Клеопатра» 0+
14.05 М/ф «Город героев» 6+
16.00 Уральские пельмени. Любимое 16+
16.45 Х/ф «Сокровище нации» 12+
19.20 М/ф «Балерина» 6+
21.00 Х/ф «Сокровище нации. Книга тайн» 12+
23.25 Х/ф «Национальная безопасность» 12+
01.05 Х/ф «Шесть дней, семь ночей» 0+
05.00 Т/с «Супергёрл» 16+
05.55 Музыка на СТС 16+

ПЯТНИЦА!

06.00, 08.10 Т/с «Зачарованные» 16+
07.10 Школа доктора Комаровского 16+
11.00 Еда, я люблю тебя! 16+
12.00 Орел и решка. Перезагрузка 16+
13.00 Ревизорро с Ириной Ух 16+
14.00 Орел и решка. Рай и Ад 16+
20.00 Пацанки 2 16+
22.00 Битва салонов 16+
23.00 Х/ф «Патруль времени» 16+
01.00 Х/ф «Избежать расплаты» 16+
02.50 Х/ф «Иррациональный человек» 16+
04.40 Мультфильмы 12+
05.30 Пятница NEWS 16+

Улыбнись

Бабушка поспорила с Семеном, что он не съест 25 ее пельменей на то, что он уберет в квартире. И вот Семен доедает 24-й пельмень, а 25-го в тарелке нет. Это все, что надо знать о составлении договоров.

***

Аркадий не любил пробежки, паркур, экстрим, адреналин. Но два соседских добермана раскрыли в нем потенциал.

***

Проспал на работу. Звоню, говорю что воды нет. Иду в ванную — и действительно, воды нет. В следующий раз скажу, что деньгами дверь завалило.

***

Травма мозга была нанесена чем-то тяжелым и тупым. Предположительно вопросом.

***

Трехлетний мальчик целый день пугал бабушку тем, что ходил за ней и говорил: «Молись и кайся». Оказалось, что он просил включить свой любимый мультик «Малыш и Карлсон».

***

Женщина жалуется своей подруге:
— Целую неделю заставляла мужа начать ремонт в туалете!
— И что же?
— В субботу он повесил на нем объявление: «Туалет закрыт на ремонт» и ушел в гараж.

***

После второго раунда боксер спрашивает у своего секунданта:
— Ну как, смогу ли я его победить?
— Безусловно! Если ты будешь так махать руками, он в конце концов простудится и заболеет воспалением легких.

***

— Доктор, а что-нибудь хорошее скажете?
— Конечно, скажу: для охотников за органами вы уже не представляете интереса.

***

В автосервисе:
— Ну и что там с моей машиной?
— Знаете, если бы она была лошадью, я бы посоветовал вам ее пристрелить.

***

— Пока виагра действует, мужика ничто не остановит!
— А есть такое же средство, только для работы?
— Ипотека.

Русское лото — Результаты тиража

ВСЕРОССИЙСКАЯ ЛОТЕРЕЯ
1194
УЧАСТВОВАЛО БИЛЕТОВ: 1 438 511
ВЫИГРАЛО БИЛЕТОВ: 282 395
27 августа 2017 г.

Призовой фонд 71.925.550 руб.

Тур	Порядок выпадения чисел в розыгрыше	Количество выигравших билетов	Выигрыш каждого билета (руб.)
1	70, 61, 67, 21, 28, 12, 60, 84	5	84.000
2	11, 69, 37, 50, 49, 40, 51, 33, 62, 64, 58, 76, 26, 4, 63, 80, 23, 10, 43, 66, 65, 39, 85, 72, 36, 56, 46, 38, 77, 3, 90, 8	1	Квартира
3	82, 25, 14, 57, 79, 74, 7, 16, 47, 17, 75, 30, 42, 34, 1, 87, 53, 13, 86, 18, 81, 2	1	Квартира
4	55	3	Квартира
5	20	3	Квартира
6	78	2	Квартира
7	35	4	30.000
8	59	20	10.000
9	22	25	5.000
10	24	40	2.000
11	31	54	1.500
12	45	110	1.000
13	52	178	700
14	29	277	500
15	32	376	300
16	6	790	256
17	9	1200	223
18	89	2079	196
19	48	3550	175
20	83	4993	158
21	5	7056	143
22	71	12245	133
23	19	19447	125
24	44	30140	119
25	88	41835	115
26	54	63179	113
27	41	94782	111

Невыпавшие числа: 15, 27, 68, 73.
Если ни одного из этих чисел на игровом поле вашего билета нет, то ваш билет выиграл! Выигрыши выплачиваются с 27.08.2017 в течение 180 дней.

Золотая подкова — Результаты тиража

104
УЧАСТВОВАЛО БИЛЕТОВ 406 076
ПРИЗОВОЙ ФОНД 20 303 800
27 августа 2017 г.
ИГРА ДО 87 ХОДА

Тур	Выпавшие числа	Победителей	Выигрыш билета (руб.)
1	02, 85, 54, 66, 38, 89, 63	1	100 000
2	60, 17, 44, 01, 27, 55, 76, 15, 18, 70, 50, 36, 51, 62, 74, 04, 08, 43, 03, 47, 40, 79, 48, 20, 71, 56, 72, 33, 90, 59, 86, 06, 81, 23	1	500 000
3	83, 31, 67, 52, 26, 57, 78, 30, 10, 49, 32, 28, 75, 46, 22, 88, 12, 21, 68	1	1 500 000
4	13, 84, 65, 69	1	15 000
5	80	1	5000
6	19	4	2000
7	11	6	1500
8	07	5	1000
9	29	5	700
10	41	16	500
11	64	25	401
12	42	49	301
13	24	72	270
14	53	132	245
15	16	202	223
16	39	435	205
17	73	550	191
18	35	989	178
19	82	1453	166
20	05	2387	157
21	34	3874	150
22	37	5107	144
23	14	7969	138
24	25	11 966	135
25	45	17 859	132
26	77	26 573	130
27	87	40 302	129

Невыпавшие числа: 09, 58, 61.
Если ни одного из этих чисел на игровом поле вашего билета нет, то ваш билет выиграл!
Выигрыши выплачиваются с 27.08.2017 в течение 180 дней.

ПУТЕВОДИТЕЛЬ ПО РЕКЛАМЕ	
Рубрика	
Авто-мото	20
Барахолка	23
Гаражи	20
Грузопассажирские перевозки	33
Дачи	23
Деловая недвижимость	20
Деловое предложение	33
Документы	23
Дома	28-30
Животные	33
Знакомства	38
Ищу работу	25
Изготовление и перетяжка мебели	23
Квартиры	26-28
Красота и здоровье	23
Куплю	24-25
Компьютерные услуги	25
Магические услуги	30
Меняю	38
Металлоконструкции	33
Образование	37
Отдых	20
Открытие и ликвидация	33
Прочие услуги	25
Ремонт бытовой техники	36
Работа	21-23
Разное	36
Сдам-сниму	37
Строительство-монтаж	35
Строительно-ремонтные услуги	31-33
Участки	30
Финансовые услуги	38
Юридические услуги	33

1046. Реклама



1029. Реклама



ОТДЫХ

19127 Как ты глобус не крути, лучше Крыма не найти! Оздоровительный отдых в частной мини-гостинице города Саки! Приезжайте! Будем рады! тел. администратора: +7978-723-11-03; тел. информации: +7918-545-85-22, +7928-966-56-12.

21034 Приглашаем на отдых на берегу Дона. Природа, рыбалка, пляж. Предоставим 2-местные номера. Стоянка для автомобилей.тел. 8-905-429-12-81, Александр.

22865 Приглашаю на отдых. На берегу самой чистой и красивой реки Донец. Дикая, нетронутая природа, тишина и покой. Заповедник. Уютные, комфортабельные 2-4-местные номера. В номерах все, Wi-Fi. Прокат техники. Ст. Усть-Быстрянская. Стоимость 4-местного номера 1500 руб. тел. 8-928-90-85-098, Сергей.

20736 Бархатный сезон на Черном море. **СНИЖЕНИЕ СТОИМОСТИ ПУТЕВКИ.** Проживание на турбазе отдыха ст. Благовещенская Анапский р-н. **ЭКОЛОГИЧЕСКИ ЧИСТОЕ, ОТКРЫТОЕ МОРЕ.** Песочный пляж на территории базы. Проезд + проживание + питание (на выбор) от 6860 р. (обед), с 02.09-09.09; от 3100 (без питания) с 06.09-09.09. тел. 8-989-502-44-01, 8-909-409-68-65, 8-928-760-59-27.

АВТО-МОТО

SMS-объявления на номер 3443: ввести КВУЧ пробел ТЕКСТ объявления

ОБЩИЕ

18428 Куплю автомобиль отечественного или импортного производства на запчасти или под восстановление. Дорого. тел. 8-928-140-95-67.

19284 Куплю авто любой марки, в любом состоянии, можно после ДТП. Рассмотрю варианты обмена. тел. 8-928-622-60-07, 8-905-457-90-07.

21230 Продается двигатель ВАЗ-2103-06, коробка КПП 5-ступ., с гарантией. Обр. по тел. 8-988-947-15-23.

22907 Продам диски на легковой а/м R 14 - 4 штуки. Ц. 10 т.р. тел. 8-906-454-01-64.

23436 Продаются новые автозапчасти: трамблер-ВАЗ (клас.), шрус корот. УАЗ, глушитель УАЗ (табл.), топл. бак 60 л «Волга», смазка «Литол» в банках. Ц. договорная. тел. 8-938-144-73-39.

1571. Реклама



1347. Реклама



22102 КУПЛЮ АВТОМОБИЛИ ПО ДОРОГОЙ ЦЕНЕ. После ДТП, списанные, на запчасти или восстановление, в любом состоянии, отечественного производства ВАЗ, ГАЗ. А также к этим моделям имеются запчасти. тел. 8-960-444-90-01.

22127 Автосервис кузовного ремонта производит рихтовку элементов кузова и частичную окраску; а также восстанавливаем геометрию и рихтовку кузова после переворота на крышу авто с полной покраской. Цена за 1 элемент покраски 1500 руб. тел. 8-928-104-37-73.

23802 КУПЛЮ ПО ДОРОГОЙ ЦЕНЕ АВТОМОБИЛЬ на запчасти, после ДТП, под восстановление. ГАЗ, ВАЗ, УАЗ, «Москвич», «Волга», Газель. Есть запчасти на машины всех марок, коробки 5-ступ. на Газель и др. тел. 8-906-419-63-53.

ИНОМАРКИ

23355 Продаю Ситроен С5, конец 2003 г. В одних руках более 5 лет, сост. среднее, много поменяно. Ц. 175 т.р. Все вопросы по тел. 8-950-853-14-46.

23458 Рено Дастер 2013 г., 20 л 135 л.с. Автомат, кондиционер ABS 4 эл. подъемника, эл. зеркала и многое другое. Один хозяин. Безупречное состояние нового авто. Хорошему покупателю торг. тел. 8-928-128-75-40.

ЛЕГКОВЫЕ

22394 Срочно! ВАЗ-015, цв. графитовый, 2005 г.в., салон «спарк», бортовой компьютер, подогрев сидений, стеклоподъемники + новая зимняя, шипованная резина, 4 колеса на дисках. Машина в хорошем сост., пробег 85 т.км, последние три года - гаражное хранение. Ц.120 т.р. тел. 8-950-851-55-52.

23414 Продается автомобиль М 2141 на ходу, 1992 года. Ц. 30 т.р. тел. 8-908-506-11-53.

23427 Продаю ВАЗ 2105, год 1997, цвет белый, не гнилой, коробка 5, двигатель 03. Ц. 20 т.р., торг. Отдаю в хорошие руки. тел. 8-909-439-81-86.

23459 Лада Гранта 2015 г. серебристо-голубой, сост. нового авто. Комплектация 1.6 87 л.с., коробка автомат. Кондиционер, элек. подъемники, эл. руль ABS. 2 подушки. Покупателю торг. тел. 8-928-128-75-40.

ГРУЗОВЫЕ

19342 Продаю ЗИЛ сельхозник по запчастям, трактор Т-16, двиг. на ГАЗ-53 и трактор Т-40, мосты, рессоры Газель, контейнер 5 т и будка ЗИЛ, УАЗ-469, без документов, баллоны метан. тел. 8-918-893-10-94.

22786 Продается ЗИЛ-130, самосвал. Ц. 120 т.р. тел. 8-988-574-15-33.

22105 Срочно, недорого, продаются Газели, термобудки, 2007 г., в хор. сост., подробно по тел. 8-928-113-72-66.

ГАРАЖИ

В р-не рынка «Стайер» в аренду сдается гараж 45 кв. м. Можно под склад. Обр. по тел. 8-918-529-27-56.

11594 Продаю гаражи металлические, новые, секционные, размеры разные. Цена 55 т.р. Привоз. Возможна сборка. Есть б/у секционные гаражи, в отличном состоянии, окрашены, от 40 т.р. Привоз. Возможна сборка. тел. 8-988-588-74-34.

21379 Продается гараж 6х4 м + сарай, в Артемовском р-не, ул. Мичурина и Мешкова. Обр. по тел. 8-928-124-45-65.

Пункты приема объявлений в «КВУ» и «Пятницу»

г. Шахты
1. **Ионова, 182** (р-н 4-го хлебозавода)**, т. 22-69-70**;
2. **Советская, 137** (бывший «Дом техники»)**, т. 22-71-06**;
3. **Центральный универмаг** (2-ой этаж);
4. **Советская, 153** (здание кооперативного техникума);
5. **Универмаг «Иволга»** (центральный рынок);
6. **Шишкина, 162** (р-н города Будущего, бывшее ЦКУ);

NEW 7. **Артемовский рынок, п-он № 66** «Канцтовары, ксерокс, пресса»

п. Каменоломни
1. **Крупская, 53 А**
(ост. Клуб, мастерская фотоподарков «Дари добро»).

21092 Продаю гараж в п. ХБК, в а/к «Текстильщик», «Восход», 6х4, 7х5. Яма, подвал, свет, док-ты. Дешево. тел. 8-928-156-79-02.

21052 Продается гараж в п. ХБК, кооператив «Восход», размер 6х4 м, смотровая яма под всем гаражом. тел. 8-938-119-78-59.

21162 Продается капитальный гараж площадью 24 кв.м, в р-не Соцгородка, пер. Мясокомбинатовский, 26. Имеется смотровая яма, подвал. Собственность на землю и гараж. тел. 8-918-550-11-31.

15239 Сдам гараж 100 кв.м + 100 кв.м подвал, в п. ХБК (р-н СТО, тех. осмотра). Есть вода, 220, 380 В. Зайдут Газели или 6 а/м легковых. Подъезд асфальт. Ц. 10 т.р. в мес. Собственник. Или продам - 800 т.р. Торг, обмен. тел. 8-918-563-10-17.

15240 Продам гараж 200 кв.м, в п. ХБК (р-н СТО, тех. осм.), есть вода, 220 и 380 В. Газели зайдут или 6 легковушек. Собственник. Ц. 799 т.р., торг, обмен. Или сдам - 10 т.р. тел. 8-918-563-10-17.

20917 В п. Красина сдается/продается кирпичный гараж, р-н ул. Петрашевского. тел. 8-906-424-78-29.

22888 Продаю гараж металлический, на вывоз, разобранный, заводской, секционный (уже разобран), в отличном состоянии. Цена 45 т.р., торг. Сам привезу. Оплата по привозу. тел. 272-271, 8-961-320-64-19.

23413 Продается гараж в п. Майский, во дворе дома №4 по ул. Творческая. Пл. 36 кв.м, 4х9. Стены шлакоблочные, пол бетонный, ворота металлические. Требуется восстановление крыши. Имеется 2 погреба и широкие полки. Ц. 60 т.р. тел. 8-908-506-11-53.

23438 Продается кирпичный гараж, угол ул. Ленина-пр.Клименко, в/п 2,9 м, пл. 20 кв.м, подвал, земля в собственности, эл. счетчик. Ц. 1199 т.р., торг. тел. 8-938-144-73-39.

22137 Срочно! Продается кирпичный гараж в центре города, р-н центр. рынка, 19 кв.м, в хор. сост., пол - плитка, кирпичный, новые ворота, замки. земля в собственности, 26 кв.м. документы готовы. торг. АН «Новосел». тел. 8-909-417-53-81.

22137 Срочно! Продается кирп. гараж на Хабарова, р-н пер. Рыночный, пл. 47 (7,7х6,1) кв.м, в/п 2,6 м, яма/подвал есть, свет есть, железобетонные перекрытия, пол - бетон. Документы готовы к продаже. АН «Новосел». тел. 8-909-417-53-81.

22967 Гараж 6х4 кирп., свет, подвал, бетон, перекрытия. Ост. «Н. Машиносчетная». Ц. 280 т.р. тел. 8-928-775-87-79.

21868 Сдается гараж рядом с центральным рынком. тел. 8-909-437-76-36.

22149 Срочно продам гараж, центр, кирпич. Ц. 170 т.р. тел. 8-906-180-81-08.

ДЕЛОВАЯ НЕДВИЖИМОСТЬ

SMS-объявления на номер 3443: ввести КВУК пробел ТЕКСТ объявления

КУПЛЯ-ПРОДАЖА

21054 Продается торговый павильон площадью 15 кв.м, металлопластиковый фасад, роллставни, высокие потолки, утеплен. Находится на рынке п. Артем, ост. «Машиносчетная». Можно на вывоз. Ц. 65000 руб. Торг. тел. 8-918-563-91-30.

22343 Срочно! Продается в п. Артем действующий продуктовый магазин пл. 120 кв.м, земля в собственности, 380 ватт свет, остается все оборудование. тел. 8-928-140-67-74.

21751 Продаю нежилое помещение, магазин площадью 250 кв.м, по пр. Победы Революции, со всеми удобствами. тел. 8-928-909-92-76.

21781 В п. Каменоломни продается (сдается) свинотоварная ферма (СТФ), пл. 3 га, имеется 6 корпусов, 1 автомастерская, все коммуникации. тел. 8-918-596-97-07.

21782 В центре п. Каменоломни, на территории центрального рынка, продается помещение свободного назначения, площадь здания 150 кв.м, пл. земли 8,5 соток. Все коммуникации. тел. 8-918-596-97-07.

22028 Продается продуктовый магазин, общ. пл. 50 кв.м. Земля в собственности. Адрес: ул. Энтузиастов, 123 Б, во дворе дома ул. Парковая, 2 А. Все вопросы по тел. 8-938-142-40-67.

22083 Продается действующий ресторан в центре города, 300 кв.м, двухуровневый, два зала на 130 и 18 посадочных мест. Теплый пол, индивидуальное отопление. Земля в собственности. Можно в ипотеку с ООО без долгов, с хорошей кредитной историей. Ц. 11950000 руб. тел. 8-928-602-98-68.

15238 Продам нежилые помещения 45 кв.м, 75 кв.м или 210 кв.м, в п. Петровка (пер. Путиловский, 18 кв. 3), 1/3 эт. жилого дома. Собственник. Есть АГВ, вода, эл., с/у, новый ремонт. Проезжая часть. Рядом остановка автобуса, 10 многоэт. и частный сектор. тел. 8-918-563-10-17.

22953 Продается животноводческая ферма и участок земли в г. Шахты. 45 га. тел. 8-988-537-24-37, 8-928-109-76-13, 8-951-847-54-66.

22130 Продается здание в п. Новокадамово, пл. 270 кв.м, состоящее из двух помещений, в одном действующий продуктовый магазин + 17 сот. земли, все в собственности. тел. 8-928-909-76-13.

229260 Трасса М4. Срочно продаю участок. Отличное место под бизнес с возможностью расширения. Заезд и коммуникации рядом. тел. 8-988-252-80-53.

23531 Нежилое здание пл. 160 кв.м в п. Майский, бывшее здаение бани, 9 сот. земли. Земля в собственности. тел. 8-903-463-00-83. Собственник.

АРЕНДА

19318 Сдается в аренду торговая площадь по пр. К. Маркса, пл. 35 кв.м. Р-н 4-го хлебзавода. тел. 8-918-586-73-72.

21161 Сдается в аренду торговая площадь 35 кв.м в торговом центре «Формат» на центральном рынке. тел. 8-918-550-11-31.

21911 В п. **АРТЕМ** сдаются в аренду **СКЛАДСКИЕ**, **ПРОИЗВОДСТВЕННЫЕ** и **ОФИСНЫЕ** помещения. тел. 8-960-442-55-55.

1453 Сдаем кабинеты под офис от 14 кв.м. Цена от 245 руб. кв.м. Электроэнергия по счетчикам. За отопление в отопительный сезон. Сдаем 68,5 кв.м, из 4-х комнат, санузел, 1 этаж, отдельный вход с улицы. ул. Советская, 279, ШахтНИУИ, т. 8-928-629-09-80.

21803 Сдается помещение 95 кв.м, с двумя отдельными входами, имеется горячая/холодная вода, электроэнергия, отопление. На рынке ХБК. Удобные подъездные пути. Имеется парковка. тел. 8-989-705-46-11.

22856 Сдается торговая площадь 345 кв.м в ТЦ «Донбасс», 1 этаж, ул. Шевченко, 135 (бывший магазин «ЦентрОбувь»). Возможна сдача в аренду частями. Недорого. тел. 8-928-100-64-15, 8-989-713-88-06.

15237 Сдам помещение 45 или 75 кв.м, под магазин, бар, офис, склад и т.д. С ремонтом, в п. Петровка (пер. Путиловский, 18 корпус 3). Рядом 10 многоэтажек и частный сектор, остановка автобуса. Собственник. Есть вода, отопление, газ, эл-во. Ц. 10 т.р. в мес. + коммун. тел. 8-918-563-10-17.

23304 Недорого в центре города сдаются в аренду помещения под производство и склады от 30 до 400 кв.м. Все коммуникации, хороший подъезд, высота 6 м. На 2 эт. сдается ночной клуб «Этаж» 800 кв.м. Сдается в аренду магазин, ул. Садовая, 4 - 140 кв.м. тел. 8-928-178-33-17, 8-928-103-09-57.

Сдается помещение в центре города (здание Шахтинского театра) под кафе, пиццерию, кофейню или ночной клуб. Площадь помещения - 182 кв.м. Арендная плата от 450 до 600 руб. за кв.м. Все подробности по тел. 8-8636-22-75-08.

22919 Сдается в аренду помещение в центре города, 36 кв.м, со в/у. Угол ул. Ленина и пер. Комиссаровский. тел. 8-918-567-27-36.

23399 Сдается в аренду продуктовый магазин в п. Артем, р-н ост. «Машиносчетная». Ц. 12 т.р./месяц. тел. 8-928-7777-66-5.

23407 Сдается в аренду в центре полуподвальное помещение 26 кв.м, выход на центральную улицу К. Маркса. Есть вода, свет, отопление АГВ. Аренда невысокая + к/п. тел. 8-928-607-15-63.

745. Реклама

В связи с расширением производства предприятию ООО «ПК «ХИМПЭК» требуются:

- **ШВЕИ (УЧЕНИКИ ШВЕЙ)** (ГРАФИК 5/2)
- **ОПЕРАТОРЫ ШВЕЙНОГО ОБОРУДОВАНИЯ** (ГРАФИК 5/2)
- **КОМПЛЕКТОВЩИКИ** (ГРАФИК 5/2)
- **УКЛАДЧИКИ-УПАКОВЩИКИ** (ГРАФИК 5/2)
- **ПРЕССОВЩИКИ** (ГРАФИК 5/2)
- **ОБРЕЗЧИКИ МАТЕРИАЛОВ** (СМЕННЫЙ)
- **ШТУКАТУРЫ-МАЛЯРЫ** (ГРАФИК 5/2)

Доставка служ. транспортом, оформление по ТК РФ, полный соцпакет. Ростовская область, г. Шахты, ул.Ворошилова, 2 (бывшая 3-я фабрика п. ХБК); 8(8636)26-82-03;www.chempack.ru; e-mail:ok@don-teks.ru

1735. Реклама

В СВЯЗИ С ОТКРЫТИЕМ КОМПЛЕКСА «АББАТСКАЯ БЛАГОДАТЬ»

ТРЕБУЮТСЯ:

-юрист
-мукомолы
-продавцы
-бухгалтера
-менеджеры
-сантехники
-мастер чистоты
-заведующие залами
-бармены (ученики барменов)
-официанты (ученики официантов)
-мангальщики (ученики мангальщиков)
-кондитеры (ученики кондитеров)
-охранники

Обр. ул. Советская 102 с 13.00 до 15.00 час. «Аббатская благодать» 8-952-568-60-40

1528. Реклама

Рыбокомбинат «Донской» примет на работу

ДОНСКОЙ РЫБОКОМБИНАТ

Рыбообработчик
заработная плата
до 30 000 рублей

Фасовщиков готовой продукции -
заработная плата
до 22 000 рублей

С 01 июня 2017 года заработная плата увеличилась на 15%

Условия работы:

- ✓ Опыт работы не требуется, обучение на рабочем месте
- ✓ Сменный график работы
- ✓ Доставка служебным транспортом
- ✓ Оформление по ТК РФ, «белая» заработная плата
- ✓ Медицинскую книжку оформляем

г. Новошахтинск, ул. Газопроводная, 21

Реклама **Отдел персонала: 8(86369) 2-50-20, 2-50-05**

РАБОТА

SMS-объявления на номер 3443: ввести КВУК пробел ТЕКСТ объявления

1312 НАДОМНАЯ РАБОТА. Доставляем сырье, забираем продукцию. **ЗАРПЛАТА ОТ 1000 РУБ.** в **ДЕНЬ**. Разные вакансии. тел. **(863) 256-38-76**, 256-38-75.

20916 Срочно! Требуются мастера по изготовлению корпусной мебели. тел. 8-988-576-27-07, Сергей.

20701 Срочно! Требуются швеи. тел. 8-928-755-75-94.

20672 Работа в Германии. До 4000 € в мес. В студию тантра массажа требуются сотрудники. Без интима! Визу оформим. Телефон/Вайбер/Ватсапп +4917621107284.

20704 Требуются кровельщики и разнорабочие. тел. 8-989-509-09-18.

21127 В столовую РЦ «Магнит» требуются: повар, посудомойщик, кассир-буфетчик. Доставка до работы служебным транспортом. тел. 8-918-893-26-37, Светлана Васильевна.

21053 В Ростовскую обувную фабрику в г. Шахты (территория молзавода) требуются швеи любой категории, столовики. Обучение, работники для прошивки обуви. тел. 8-918-565-11-82.

19293 ТРЕБУЮТСЯ ВОДИТЕЛИ В «СЕМЕЙНОЕ ТАКСИ». ТЕЛ. 8-928-625-40-25.

1606 Кирпичному заводу ООО «КомСтрой» на постоянную работу срочно требуются водители вилочного погрузчика с телескопической стрелой. Обр.: ул. Державина, 1. тел. 8-961-405-74-13.

1589 Срочно требуется мастер чистоты в продуктовый магазин. График 2/2. тел. 8-989-637-91-72.

1604 Требуются профессиональные мастера по установке металлопластиковых конструкций, межкомнатных дверей, с опытом работы и транспортом. тел. 8-999-691-81-09.

1653 Внимание акция! Устройся в такси «Пилот» на своем автомобиле до 1 октября и **ПОЛУЧИ 1000 РУБ. В ПОДАРОК**! Свободный график, максимальный объем заказов, минимальная комиссия. Много бонусов и вознаграждений. **СРЕДНИЙ ДОХОД ВОДИТЕЛЯ 35-38 Т.Р.** Звони! тел. 8-928-140-48-92, ул. Хабарова, 27 В.

1653 Требуется водитель в такси. Условия работы 50 на 50. Метан. Обр. по тел. 8-928-100-21-34.

1653 ЗАРАБАТЫВАЙ В СВОБОДНОЕ ВРЕМЯ НА СВОЕМ АВТОМОБИЛЕ от **38000** в месяц! **УНИКАЛЬНАЯ АКЦИЯ! УСТРОЙСЯ В «ПИЛОТ» ДО 1 ОКТЯБРЯ И ПОЛУЧИ 1000 РУБ. В ПОДАРОК!** Такси «Пилот» приглашает водителей с личным автомобилем. **НЕ НУЖНО ОКЛЕИВАТЬ АВТОМОБИЛЬ, ШАШКА И ЛИЦЕНЗИЯ НЕ НУЖНЫ!** Работай когда хочешь, зарабатывай сколько хочешь! Скидки на запчасти, ремонт авто. тел. 8-928-140-48-92, 260-260, ул. Хабарова, 27 «В».

1653 ВНИМАНИЕ! УНИКАЛЬНЫЕ УСЛОВИЯ! Требуются водители в такси «Пилот» на новые Рено Логан. **УСЛОВИЯ 60% НА 40% (60% ОТ ВАЛА - ВОДИТЕЛЮ)**. Гибкий график, много заказов. Заработок от 35000 р. в мес. Звони! тел. 8-928-140-48-92, ул. Хабарова, 27 В.

1653 Такси «Пилот» приглашает владельцев грузопассажирских и грузовых автомобилей (Газель, Валдай) для осуществления перевозок по городу и области. Все заказы бесплатно (диспетчерские услуги Вами не оплачиваются). Обр. г. Шахты, ул. Хабарова, 27 «В», тел. 8-928-140-48-92, 260-260.

1653 В связи с расширением автопарка такси «Пилот» приглашает водителей на новые а/м Рено Логан. На метане. З/п от 35000 руб. Бесплатная доставка на работу и с места работы. Индивидуальный график работы. Выходные - работа на себя, по желанию (+8000 - 10000р. к з/п), максимальное количество заказов. Возможность работы на автомобиле одному. Обр. по адресу: г. Шахты, ул. Хабарова, 27 «В». тел. 8-928-140-48-92, 260-260.

19306 Требуется шиномонтажник (возможно обучение). Обр. ул. Маяковского, 139 «МаякАвто», тел. 8-903-489-43-72.

21139 Требуются рабочие для добычи камня-пластушки. З/п до 1500 р./куб.м, жилье предоставляется. тел. 8-928-604-26-86.

1679 В ООО «Окна-Сервис» на постоянную работу требуются монтажники и сборщики металлопластиковых окон, роллставней, ворот. Оплата сдельная. Обращаться: ул. Ленина, 145. тел. 22-35-84, 8-928-192-53-51. Резюме присылать на e-mail: tdoknaservis@bk.ru.

21682 Требуются автомойщики. Автомойка за «Таширом». тел. 8-960-444-80-21.

21936 Требуются монтажники металлопластиковых окон. З/п от 30 до 40 т.р./месяц. Обр. с 9 до 17 час. по тел. 8-928-154-71-51.

21935 В оконную компанию требуются менеджеры по продажам. З/п от 20 т.р./месяц. Обр. с 9 до 17 час. по тел. 8-928-154-71-51.

21737 ШАХТИНСКОЙ ТЕКСТИЛЬНОЙ МАНУФАКТУРЕ на постоянную работу требуются **ШВЕИ**. Обр.: п. Артем, ул. Неглинская, 2. тел. 23-33-30, 8-903-431-12-25, с 9 до 17 час.

22464 Требуются наладчики станков на производство бахил. тел. 8-909-402-95-26.

1405 Ресторанно-гостиничный комплекс «Замок» приглашает: повара с о/р на постоянную работу или подработку (сменный график с 10 до 24 час.), бармена и официанта с о/р (график 3/3 с 10.00 до 02.00), карьерный рост, обучение, питание, доставка после рабочего дня. тел. 8-906-418-50-36, с 9 до 16 час. (пн.-пт.).

1406 Такси бизнес-класса «Замок» приглашает для работы надежных водителей на новые авто «Skoda Octavia», стаж вождения (В) не менее 3-х лет. Соцпакет. Мы возродим уважение к профессии. тел. 8-906-418-50-36, с 9 до 16 час., пн.-пт.

1406 Такси бизнес-класса «Замок», в связи с открытием новой линии, приглашает для работы водителей с личным автомобилем (иномарки всех цветов радуги с кондиционером). тел. 8-906-418-50-36, с 9 до 16 час., пн.-пт.

1700 ТРЕБУЮТСЯ ШВЕИ. ООО «Шахтинская Пуховая Фабрика Лидер» производит набор швей на производство по пошиву верхней одежды. График работы: сменный, 2/2, с 8.00 до 20.30. Опыт работы обязателен. Возраст значения не имеет. З/п от 18 до 25 т.р. Трудоустройство, полный соцпакет, доставка до предприятия. тел. 8-961-269-24-02, Ольга Владимировна.

1700 ООО «Шахтинская Пуховая Фабрика Лидер» производит набор набивщиков, упаковщиков, грузчиков на производство по пошиву подушек. График работы: 6/1, с 8 до 17 час. Опыт работы не обязателен. З/п сдельная. Трудоустройство, полный соцпакет, доставка до предприятия. тел. 8-905-485-14-58, Ольга Николаевна.

1592 На склад в г. Шахты требуются грузчики и комплектовщики. Корпоративный транспорт, питание, еженедельные авансы. З/п 30000-35000 р. ООО «Стаханов», тел. 8-938-123-99-57, Владислав.

22504 Организации на постоянную работу или временно требуются строители всех специальностей (разнорабочие). З/плата от 20 т.р. Мы находимся в р-не ш. Южная. тел. 8-908-191-83-06, 8-988-517-53-97, 8-928-777-83-99.

22016 В салон красоты «Милена» требуются: парикмахер-универсал, мужской мастер, мастер маникюра и педикюра. З/п по итогам собеседования. Возможен график работы в 1-ю и 2-ю смену. Предоставляем свои косметические средства. Работа на современном оборудовании. Требования: хорошая профессиональная подготовка, коммуникабельность, ответственность, трудолюбие. тел. 8-928-134-97-37, 8-988-547-17-60.

22503 Требуется автослесарь (или помощник автослесаря) с опытом работы. График работы с 8 до 18 час., понедельник-пятница. З/п от 1000 руб. в день. Р-н ш. Южная. тел. 8-900-125-09-30.

22509 Срочно! Требуется шиномонтажник с опытом работы. Клиентская база набита, бокс со всеми удобствами, проходимое местонахождения. Мы находимся по ул. Свободная, 110. тел. 8-928-927-26-11, 8-938-144-52-68.

22595 Салону-парикмахерской (п. Артем) требуются мастера: универсал и маникюра-педикюра, наращивания ногтей. тел. 8-918-854-20-55.

21790 МУП «Промтранснаб» на постоянную работу требуются водители автобуса для работы на пассажирских и школьных перевозках, зарплата своевременно, полный соцпакет. Обр. п. Каменоломни, ул. Восточная, 1, тел. 8(86360) 2-22-52, 8(86360) 2-22-12.

21799 Требуются официанты. Обр. по тел. 8-918-548-39-76.

22603 На базу строительных материалов требуется грузчик - кладовщик, водитель на вилочный погрузчик, обязательно с опытом работы. З/п от 20 т.р. График 6/1, с 8 до 16 час. тел. 8-928-121-10-43.

1461 Предприятию на постоянную работу требуется администратор, повар, кухонная рабочая, официант-бармен, охранник, п. Каменоломни. тел. 8-928-774-82-31, с 9 до 19 час.

22035 Развивающая комната приглашает на работу повара-универсала, а также пиццайоло, имеющих опыт работы и готовых применить его на деле, мечтаем об ответственных людях, которых знают и любят свою профессию. Работа в центре города. тел. 8-988-941-35-60, 8-989-629-82-39.

22622 Торговой компании требуется торговый представитель, желательно с опытом работы, с желанием работать и зарабатывать, целеустремленный, ответственный, коммуникабельный, дисциплинированный, с наличием авто. График работы 5/2. З/п достойная (оклад + премия), компенсация ГСМ и телефонной связи. тел. 8-928-77-88-958, с 9 до 17 час., кроме суб., воскр.

22037 Бар «Палермо» (г. Шахты, пр. Клименко, 26) объявляет конкурс на вакансию шеф-повар. Нам требуется увлеченный своей профессией шеф-повар, способный приготовить блюда итальянской кухни. З/п 60 т.р. тел. 8-988-941-35-60.

22036 Внимание! Требуются официанты в бар. Бар «Палермо» ищет сотрудников для работы официантами. Вы энергичны, целеустремленны, готовы работать и зарабатывать. Ждем по адресу: г. Шахты, пр. Клименко, 26. тел. 8-951-506-32-98, 8-988-941-35-60.

22034 Бар «Палермо» (г. Шахты, пр. Клименко, 26) приглашает на работу барменов. Если Вы позитивны, современны, и Вам нравится общаться с людьми, Вам интересна работа в молодом дружном коллективе, то обращайтесь по тел. 8-988-941-35-60, 8-988-561-58-44.

22033 Детскому клубу (пр. Чернокозова) требуется педагог на полный рабочий день. тел. 8-928-621-40-77, Татьяна.

22799 На пухоперьевое производство требуются сторож, разнорабочие, электрослесарь. П. Ново-Азовка, пер. Кольчугина, 95 Б. т. 8-918-543-76-26, с 9 до 17 час.

22060 Требуются технологи и конструкторы швейных изделий. Знание Coral, САПР. тел. 8-905-486-28-28.

22045 Требуется арматуробетонщик, 2 чел. Оплата сдельная. тел. 8-928-988-87-22, с 9 до 18 час.

22692 В кондитерский цех п. Артем требуются кондитеры с опытом работы. тел. 8-918-534-89-49, 8-918-546-55-46.

22835 В студию красоты «Персик», рядом со школой №3, приглашаются мастера парикмахер, мастер ногтевого сервиса на % и аренду. тел. 8-918-538-21-14.

22827 Требуется домработница в частный дом в п. Каменоломни. Внимательная, коммуникабельная, ответственная, без вредных привычек. График работы: с 9 до 17 час., з/п на собеседовании. т. 8-961-325-20-09.

1462 Требуется дворник (хозяин двора). Оплата и график работы при личной встрече, пьющих не беспокоить. С порядочным найдем общий язык. Адрес: пр. Победа Революции, 117, напротив автовокзала, база «ФЕНИКС». Обращаться по тел. 8-960-460-37-97, 22-71-95, с 9 до 16 час.

Сети киосков «Хорошие новости» требуются киоскеры для реализации печатной продукции. Полный соцпакет. ул. Садовая, 10 «А», оф. 106. т. 8-928-77-495-13, 25-86-39, кроме субботы, воскресенья.

22074 В оконную компанию требуется кладовщик - комплектовщик. З/п от 30 т.р. тел. 8-928-154-71-51, с 9 до 17 час.

22073 В оконную компанию требуются монтажники окон. З/п от 30 до 40 т.р. в мес. Обр. с 9 до 17 час. по тел. 8-928-154-71-51.

22720 Автоцентру «Фаворит» в связи с расширением требуются автомойщики. Достойная зарплата. тел. 25-49-14, 8-928-605-06-03, ул. Маяковского, 145 Г.

10786 Шахтинский квасной цех начинает набор. Требуются разнорабочие, водители, реализаторы кваса. Обр. пер. Сквозной, 80 (бывший пивзавод), правая проходная с 10 до 16 час. тел. 8-918-851-70-35, 8-918-851-70-46, с 10 до 18 час.

15231 Набираем мастеров и учеников в салон красоты в центре города. З/п 20 т.р. Обучение. Стоимость обучения 10 т.р., трудоустройство. т. 8-904-343-48-87.

23272 В п. Огиб требуются рабочие на линию розлива воды. тел. 8-928-150-90-22.

23281 Ресторан «Мамуля» приглашает на работу бармена, техперсонал. Обр.: г. Шахты, ул. Ленина, 117. тел. 8 (8636) 22-05-71, с 11 до 17 час.

23290 Требуется продавец в магазин бытовой техники «Техномаркет», заработная плата 15000-25000 руб., полный соцпакет. Обр.: пер. Красный Шахтер, 75 А, напротив Дома быта. тел. 8-928-143-84-84.

1557. Реклама



1738. Реклама

в ТК (район ул. Ленинского Комсомола) требуются:

УБОРЩИЦИ(-ки), ДВОРНИКИ

График: 2/2 по 12 часов (день, либо ночь) З/п **от 10500** р.

Наличие мед. книжки обязательно!

Тел. менеджера : **8-989-515-07-65,**
Тел. отдела кадров : **8-921-415-21-29**

РАБОТА

SMS-объявления на номер 3443: ввести КВУК пробел ТЕКСТ объявления

23294 Срочно требуется матер чистоты на шахту Октябрьская-Южная (Чиха). Обращаться по тел. 8-906-419-64-61.

23302 Требуется сиделка для мужчины 57 лет, р-н Терминала. тел. 8-908-503-30-17.

23303 Срочно требуются специалисты по ремонту эл. двигателей, возраст и пол значения не имеют. Работа в центре города. Возможно с обучением. тел. 8-928-103-09-57.

23306 Требуется машинист экскаватора. тел. 8-928-110-15-23.

23310 Требуются помощники для работы на кухне. Оплата ежедневная. График работы гибкий 3-4 дня в неделю. тел. 8-906-453-88-88, звонить до 18 час.

22896 Требуется водитель категории Е, с опытом работы. тел. 8-909-408-43-98, Дима, 8-961-309-25-05, Саша.

22898 Требуются водители для работы в «Семейном такси» на автомобили Рено Логан (на метане). Авто частного лица, с лицензией. Выгодные условия работы. тел. 8-938-100-06-43, 8-988-554-99-91, Сергей.

22889 Требуется водитель на грузовую Газель, с опытом работы. тел. 8-928-134-72-22.

22889 Требуется установщик дверей. тел. 8-928-134-72-22.

22889 Требуется ученик кассира, предпочтительно высшее образование. тел. 8-938-111-54-41.

22893 Требуется мастер чистоты, официант в кафе «Чебурековъ», гр. раб. - 3/3, с 8 до 21 час. тел. 8-928-120-00-61.

22093 Требуется водитель категории «С» на МАЗ. тел. 8-918-590-74-21.

1671 Охранному предприятию требуются охранники с удостоверением частного охранника 4-го и 6-го разряда для охраны объектов в г. Шахты, работа по графику, полный соцпакет, зарплата выплачивается своевременно. тел. 8-928-957-14-10, с 10 до 17 час.

22101 В компанию «Мега-Юг» требуется водитель - экспедитор. тел. 8-918-570-81-68.

1784 Срочно! Требуются работники на склад в п. Каменоломни. Комплектация товаров по накладным: косметика, парфюмерия, хозяйственные товары. З/п высокая, без задержек. Гр. раб. с 12 до 22 час., с пн. по пят. Прямой работодатель. тел. 8-928-126-49-19. 1751 На постоянную работу требуются водители (кат. Е). З/п от 40000 р. тел. 8-928-173-27-91.

1751 Требуется диспетчер-логист. Оклад от 20000 до 40000 р. тел. 8-928-173-27-91.

1751 На постоянную работу требуются сварщики (3 разр.), газорезчики, стропальщики. Оклад 25000 р. тел. 8-928-173-27-91.

1751 Менеджер по продаже металлопроката. Доход от 30000 р. Обр. по тел. 8-928-173-27-91.

22555 Требуется продавец-кассир в продуктовый магазин. График работы 3/3, с 8 до 22 час. З/п 12-14 т.р. Обр. Ул. Псковская, 34 (Новоазовка). тел. 8-989-531-03-34.

1756 В компанию, занимающуюся изготовлением металлоконструкций, требуется менеджер в отдел продаж. Обязанности: холодные звонки по существующей базе, информирование о товаре компании, поиск и привлечение новых клиентов. Работа в офисе с 8 до 17 час., 5-дневная рабочая неделя, своевременная выплата з/п (оклад + % от продаж). тел. 8-928-178-79-00.

1756 В компанию, занимающуюся изготовлением металлоконструкций, требуются слесари и сварщики с опытом работы, для работы в г. Шахты. График работы с 8 до 17 час., 5-дневная рабочая неделя. Оплата договорная. тел. 8-928-178-79-00.

22829 Требуется водитель-грузчик на «ЗИЛ»-самосвал и «ГАЗель» - бортовую, з/п сдельная. А также грузчик - з/п до 1000 руб. тел. 8-928-188-86-05.

23320 Торговому предприятию требуются: кладовщики-грузчики (на склад), продавцы (сантехматериалов), бухгалтер (можно без опыта работы). тел. 8-900-131-55-31.

23327 Требуется швея-ручница. Индивидуальный пошив. тел. 8-988-583-14-94.

23329 Требуется работник в теплицы, г. Шахты. тел. 8-918-555-20-40.

22917 Производственное предприятие в г. Шахты в п. ХБК. Требуются в цех по пошиву мешкотары сотрудники по специальности - швея, прессовщик, резчица. Зарплата на сдельной основе. Полный соцпакет. тел. 8-918-543-75-70.

1787 Требуется подсобный рабочий для ремонта поддонов. Гр. работы с 8 до 19 час. З/п 1000 р. в день. Обр. г. Шахты, ул. Наклонная, 7. тел. 8-928-133-71-09.

1767 В компании «Инфотелл» открыта вакансия «специалист телемаркетинга». Графики работы: 5/2 (суббота и воскресенье - выходные дни), 2/2, частичная занятость (4 дня в неделю, из них 3 дня будни и один из выходных на выбор), з/п 17000-22000 руб., оформление по ТК, соцпакет, обучение. Офис в центре г. Шахты. Требования: коммуникабельность, грамотная речь, дикция без дефектов, базовые знания ПК, знание английского алфавита. Запись на собеседование по тел. 8-929-817-13-79, или по тел. бесплатной «горячей» линии 8-800-555-00-07.

23341 Требуется продавец в продуктовый магазин. График работы 3/3, оклад + %. Обязательное условие - проживание в п. Таловый, п. Аюта. тел. 8-909-418-98-91.

23347 Приглашаю на работу продавца-консультанта в ТЦ «Максимум», отдел ювелирной бижутерии. З/п 300 р. + 10%. тел. 8-951-821-23-39.

23346 Ж/д вокзал. Требуется в парикмахерскую мастер-универсал. Все по-домашнему. Договор на аренду, место или проценты на выбор. тел. 8-961-278-61-84.

23354 В р-не Соцгородка, маг. «Шашлычный дом». Требуются работники в дневное время и продавцы в ночное время. З/п от 600 до 1200 руб. тел. 8-928-164-00-40, 8-961-327-30-09.

23356 Требуется бухгалтер, водитель, повара, кухонные, мойщик посуды. З/п по собеседованию. Районы разные. Тел. для записи на собеседование 8-928-159-36-70, 8-951-821-42-94.

23360 Требуется менеджер по продаже строительных материалов с опытом работы и знанием 1С обязательно. З/п от 25 т.р. тел. 8-928-166-76-14, Ольга Сергеевна, с 8 до 18 час.

23361 Требуется водитель с категорией «С» на автомобиль Митсубиси «ФУСО» манипулятор. Опыт работы обязателен. З/п от 25 т.р. тел. 8-928-166-76-09, с 8 до 18 час.

23362 В пухо-перовую компанию требуется разнорабочий. Зарплата от 15 т.р. и выше, выплата 2 раза в месяц. Обр. ул. Красинская, 1 А. тел. 8-906-425-07-61, с 9 до 17 час.

22922 В связи с расширением производства требуется маляр по окраске металлоконструкций. Зарплата достойная. По всем вопросам обращаться по тел. 8-988-533-24-34.

22107 Срочно требуются сварщики. Прямой работодатель. Обр. по тел. 8-929-814-12-20, 8-951-847-85-57.

22108 В такси «Альянс» требуются водители с личным авто, а также приглашаем водителей на автомобили фирмы. тел. 8-961-414-54-94, 8-904-501-58-78.

1791 В магазин белорусской косметики требуется продавец. Опыт работы в торговле обязателен. Работа в программе 1С, коммуникабельность, ответственность. Обязанности: консультирование покупателей по ассортименту, прием и выкладка товара. Подробности при собеседовании. Пр. Кр. Армии, 103. тел. 8-909-413-77-17, с 10 до 18 час.

23365 Лицензирование охранников 4-6 разрядов, без возрастных ограничений. Помощь в обучении и прохождении периодической проверки с последующим трудоустройством г. Шахты и РО. А также неограниченные возможности в поиске любой работы по вашему желанию (штукатур, водитель и т.д.). Ждем вас по адресу: ул. Советская №153, оф. 22 (здание кооперативного техникума), с 10 до 14 час., выходной - суббота и воскресенье. тел. 8-961-330-89-10.

1778. Реклама



1467 ООО «ЕВРОДОН» ТРЕБУЮТСЯ бухгалтер по учету материалов, грузчики, подсобные рабочие, птицеводы, электрики. Обр.: **П. КАМЕНОЛОМНИ, УЛ. ДЗЕРЖИНСКОГО, 2 Б. ТЕЛ. 8-863-60-2-02-30, ОТДЕЛ КАДРОВ.**

23373 Срочно требуется профессиональный водитель для работы на легковых автомобилях. Опыт работы не менее 10 лет. Знание г. Ростов-на-Дону. тел. 8-903-431-84-22, с 9 до 16 час.

1661 Дизайн-студии «Евромебель» на постоянную работу требуется специалист по изготовлению корпусной мебели. Зарплата 40000 руб. Своевременно. График 5/2 с 9 до 18 час. тел. 8-928-154-88-65.

1661 На постоянную работу срочно требуется швея портная с опытом работы. Пунктуальность, ответственность, умение кроить приветствуется. Оформление, з/п от 25 тысяч. тел. 8-928-771-80-44.

1661 ОАО «Великолукский мясокомбинат» приглашает на работу, продавца-кассира! Гражданство РФ. График работы 7/7. Заработная плата достойная. Оформление по ТК РФ. Тел. 8-938-124-46-28.

1661 Требуются повара с опытом работы. Ресторан в центре города, европейская кухня. Стабильный, удобный график, дружный коллектив, своевременная оплата. тел. 8-988-541-94-94.

1661 Требуются повара с опытом работы. Ресторан находится в центре города. Европейская кухня, удобный сменный график, дружный коллектив, своевременная оплата. тел. 8-988-541-94-94, Сергей.

1661 Требуется водитель на автовышку 18 метров на базе ГАЗ 3309. Полный рабочий день. З/плата своевременно. Опыт работы на вышке или ГАЗ 3309. Тел. 8-904-442-33-34, Михаил.

1661 Высокооплачиваемая работа в Ростове очаровательным и милым, жилье предоставляем. тел. 8-928-626-888-3.

1661 Требуются помощники повара и пекаря в пекарню. Ночной график работы, 5-дневная рабочая неделя. Местонахождение пекарни - р-н фабрики «Глория Джинс» тел. 8-952-567-30-55.

1661 Портная мастер-универсал. В «Дизайн-Ателье» требуется профессионал портной с полным спектром навыков пошива изделий «от начала до конца», на сменный график работы 2/2. тел. 8-906-428-21-23.

1661 Директор/Руководитель ателье. Достойная зарплата по итогам собеседования. Можно без опыта работы в ателье, но с опытом менеджера и руководителя производства. тел. 8-906-428-21-23.

1661 Требуется администратор сауны. З/п 10-20 т.р. Обязанности: встреча гостей, уборка. Возможно бесплатное проживание. Центр. тел. 8-938-153-08-15.

1661 Требуются разнорабочие. З/п 600 р./день + питание. Оплата ежедневно. тел. 8-909-406-06-36.

1661 В кафе «Вираж» район Пролетарского кольца требуется официант на субботние банкеты , оплата 1000 р. + питание + проезд. т. 8-928-760-18-11.

1661 В торгово-развлекательный комплекс «Максимум» требуется уборщица. График работы 2/2. Тел. 8-903-474-27-68, Виктория.

1661 В связи с расширением открыт набор на должность торгового представителя с личным авто. Более подробная информация по тел. 28-05-39 или по адресу ул. Дачная, 284.

1662 Требуются монтажники на вентилируемые фасады, оплата договорная. Можно без опыта работы. У кого есть желание научиться и хорошо зарабатывать. тел. 8-928-143-07-40 , 8-951-524-60-73.

1662 Требуется посудомойщик в кафе «Чародей», ул. Ленина, 170 А. тел. 8-961-317-71-17.

22925 Производственный комплекс «Кундрат» приглашает на работу начальника производства; технологов; кладовщик склада готовой продукции; торговых представителей; водителей ГАЗели; водитель КамАЗа; слесаря-электронщика по наладке производственного оборудования, пекарей, упаковщицу, грузчиков. Доставка на работу транспортом предприятия. Своевременная заработная плата 2 раза в мес. тел. 22-30-55.

23385 Фирме «Венеция» требуется монтажник по установке натяжных потолков. Ответственный, без вредных привычек. Умение обращаться с перфоратором и шуруповертом. З/п высокая. Оплачиваем ГСМ (служебным автомобилем не обеспечиваем). Можно без опыта. тел. 8-928-775-25-55.

1801 Срочно! На лесоперерабатывающий цех требуются разнорабочие, пилорамщики, грузчики. Оплата сдельная, график посменно, инструктаж в процессе работы. тел. 8-906-414-31-21.

1801 Срочно! Требуется секретарь, помощник/помощница начальника штаба, можно без опыта работы, муж и жен. Требования: базовые знания компьютера, коммуникабельность. График: с 9 до 18 час., сб и вс - выходные. Пед. образование и опыт в сфере образования приветствуются. З/п 10 т.р. тел. 8-906-414-31-21.

20721 Требуются разнорабочие на демонтаж зданий, сооружений. Оплата сдельная, понедельная. тел. 8-928-101-83-33.

20728 Требуются временные рабочие на зачистку металла, сроком от 7-15 дней. Оплата сдельная, 1000-1500 руб./день. Уметь работать с болгаркой. тел. 8-918-893-56-94, 23-81-21, с 8-00 до 17-00.

1792. Реклама

Требуется:
СОТРУДНИК
на выкладку товара
г. Новошахтинск
Наличие медицинской книжки – ОБЯЗАТЕЛЬНО.
Заработная плата - 18 000 - 24 000 рублей.
Тел.: 8-928-112-77-91

1652. Реклама

Торговой компании
«Миск-С»
требуются
ГРУЗЧИКИ, ЭКСПЕДИТОРЫ
з/п достойная
т. 8-918-581-48-54

22123 Требуется мебельщик, опыт работы с ЛДСП обязателен. З/п сдельная, 20-25 т.р., график: 5/2. Географическое расположение цеха - р-н Пролетарки. Наличие личного автомобиля приветствуется. тел. 8-928-119-99-68, Андрей.

1788 В клининговую компанию требуется мастер чистоты. Маг. «Магнит», ул. Шевченко, 121. З/п 9 т.р. тел. 8-928-151-15-80.

20728 В цех металлоконструкций требуются на постоянную работу: слесарь (опыт работы на сверлильном станке, ленточной пиле, гильотине); сварщики на полуавтомат (опыт работы обязателен); разнорабочие (умение работать с болгаркой). Обр. по тел. 8-918-893-56-94, 23-81-21, с 8-00 до 17-00.

20728 Требуется бригада на общестроительные работы: изготовление МК, бетонные работы. тел. 8-918-893-56-94, 23-81-21, с 8-00 до 17-00.

20728 Требуется бригада для установки сендвич панелей. Обращаться по тел. 8-918-893-56-94, 23-81-21, с 8-00 до 17-00.

20728 Водитель-экспедитор на бортовую Газель! Опыт работы. Обр. по тел. 8-918-893-56-94, 23-81-21, с 8-00 до 17-00.

22125 Требуется продавец шаурмы в п. ХБК (рынок). График работы: 2/2, с 8 до 20 час. и с 20 до 8 час. З/п каждый день, 700 руб. + премиальные. тел. 8-928-755-95-15.

23395 В кафе требуются официантка и посудомойщица. тел. 8-928-168-98-71.

23398 В придорожный автосервисный комплекс требуются: повар, администратор-горничная. тел. 8-928-761-48-43, 8-961-433-28-11, с 9 до 17 час.

23400 Требуются продавцы в новый магазин разливного пива в п. Красина, р-н клуба. т. 8-928-777-76-65.

23420 Требуются продавец продовольственных товаров с опытом работы, з/п 18-22 т.р., товаровед, з/п 23-25 т.р. Обращаться: маг. «Фрегат», ул. Хабарова, 29, р-н 10-го магазина. тел. 8-928-183-43-35.

23421 Требуется няня для двоих детей на 3 дня (выходные). Можно студент, пенсионер. тел. 8-928-616-12-36.

22939 Требуется продавец в продуктовый магазин. График работы: 2/2, с 7.30 до 19.00, оплата договорная. Требуется грузчик без вредных привычек. тел. 8-928-172-95-59, Роза.

22128 В автосервис кузовного ремонта авто требуются: ученики автомаляров, жестянщиков по кузову. Приветствуются студенты колледжей для приобретения второй профессии. тел. 8-909-423-18-38, звонить с 9 до 17 час.

22949 Требуется менеджер по продажам. Обязанности: предоставление продукции и заключение договоров. Не материально ответственное лицо (без продаж). Авто предоставляется. Обучение. Карьерный рост. З/п оклад + % + бонус - 45 т.р. тел. 8-952-585-60-89.

22949 Помощник монтажника. Ответственный. З/п от 30 т.р. тел. 8-961-424-61-70.

22949 Требуется водитель с личным автомобилем. З/п 25 т.р./месяц + ГСМ. Оплата ежедневно. тел. 8-961-422-47-87.

22949 Рекламный агент. Ответственный, серьезный. Можно студенту заочной формы обучения. График: 6/1, с 8 до 18 час. Оплачивается проезд и питание. Оплата еженедельно, з/п 27 т.р. тел. 8-960-444-76-19.

22949 Фасовщики, упаковщик, комплектовщик на склад. З/п 22 т.р.. Еженедельно. тел. 8-961-422-47-87.

22949 Требуется расклейщик объявлений. З/п зависит от расклеенных объявлений, больше расклеили - больше получили! тел. 8-952-585-60-89.

20735 Требуется торговый представитель с опытом работы. Автомобиль предоставляется. тел. 8-928-139-80-01.

1805 Требуются продавцы в магазины фирменной сети «Акваточка»: ул. Советская, 239, р-н ТЦ «Рассвет»; ул. Маяковского, 2А, р-н гипермаркета «Магнит»; ул. Свободная, 43 А, круг ул. Воровского. Требования: грамотная речь, активная жизненная позиция, ответственность, коммуникабельность, обучаемость. Достойная оплата труда, обучение за счет компании, соцпакет, оформление по ТК РФ. Обращаться по тел. 8-928-113-99-83, 26-20-10.

23439 В продуктовый магазин «Подкова», р-н пролетарского круга, срочно требуется продавец с опытом работы. тел. 8-988-536-32-61, звонить с 9 до 20 час.

РАБОТА

SMS-объявления на номер 3443: ввести КВУК пробел ТЕКСТ объявления

5086 На объекты в городе и поселках срочно требуются: контролеры-охранники (без лицензии и с лицензией), г/р сменный, з/п до 18 т.р.; продавцы-кассиры, техперсонал - 2/2, з/п 13 т.р.; грузчики, комплектовщики, разнорабочие - 2/2, оклад - 18-26 т.р.; вахтеры без в. огр., з/п от 6500 руб. тел. 8-961-294-62-81.

1807 Работа в офисе, центр города. Можно без опыта работы. тел. 8-918-535-05-77, Елена.

1807 Проводим набор сотрудников для работы в офисе. Требуется администратор на ресепшен, менеджер по продажам, сотрудники в отдел консультирования. тел. 8-961-277-17-27, Елена, звонить с 10 до 18 час.

20738 Требуются автомойщики с опытом работы. Минимальная з/п в день - 700 руб. Р-н п. Петровка. тел. 8-938-100-07-30.

23474 «Vam-dostavim.ru» объявляет набор сотрудников на должность менеджер по продажам. Привлечение новых клиентов, работа с существующей клиентской базой: заключение договоров на предоставление услуг нашей компании. Контроль качества обслуживания клиентов. График: 5/2. Оформление по ТК. З/п от 32 т.р. тел. 8-900-134-08-25, 8-8636-21-00-98.

23432 Требуются водители кат. «В» для работы в «Семейное такси», стаж вождения не менее 3-х лет. График работы: договорной, з/п 50/50. Звонить в любое время. Обр. по тел. 8-928-618-96-18, Роман.

23455 В п. Машзавод требуются: разнорабочий, штукатур, плиточник, водитель кат. «Е» - межгород. тел. 8-918-515-15-10.

23450 Предприятию требуются швеи с опытом работы. тел. 8-903-436-93-63.

23464 Требуется стикеровщик. Можно парню или девушке. З/п 800 руб./день + питание. Обр. по тел. 8-904-505-64-73.

23464 Продавец-консультант входных металлических дверей, муж./жен., можно без опыта. График работы: с 8 до 19 час. З/п 28 т.р. тел. 8-905-485-50-06.

23464 Фасовщики - 10 человек, склад в г. Шахты, оклад 19500 руб. тел. 8-905-485-50-06.

23464 Мерчендайзер. Правильная расстановка продукции на витринах магазина. Работа по магазинам города. Питание и проезд оплачиваются. Серьезные, ответственные. З/п 23 т.р. тел. 8-961-424-61-70.

23464 Требуется пеший курьер. Обязанности: доставка документов и рекламы. З/п 26500 т.р. тел. 8-961-422-47-87.

23464 Требуется учетчик на склад. Учет товара на складе с помощью сканера. Оклад 18 т.р. тел. 8-952-585-60-89.

23464 Работа, 8000 руб. в неделю. Оплата стабильно. тел. 8-904-505-64-73.

23475 Курьерской службе «Vam-dostavim.ru» требуются водители на легковой авто. Доставка курьеров по клиентской базе. Гарфик: с 9 до 18 час., 5/2. З/п от 15500 руб. + компенсация ГСМ. тел. 8-8636-21-00-98, 8-900-134-08-25.

22954 Бильярдному клубу «Арбат» срочно требуется бармен. Обращаться: ТЦ «Арбат», ул. Шевченко, 141. тел. 8-918-522-78-16.

22955 Требуется менеджер по продажам. тел. 8-928-161-40-99.

22957 На лесопильное производство требуются работники. Оплата труда сдельная. З/п 2 раза в месяц. Пер. Енисейский, 30. тел. 8-909-428-28-40.

22963 В школьную столовую требуются кухонная рабочая и повар. тел. 8-928-111-86-73.

23481 «Семейное такси» приглашает диспетчера, обучение. тел. 8-918-501-66-01.

23482 «Семейное такси» приглашает автослесаря, обучение. тел. 8-918-501-66-01.

20739 В кафе «Леон» (п. Артем, ост. «Городские») требуются повар-универсал с опытом работы и техслужащая. Обращаться по тел. 8-918-572-00-11.

20740 В кафе «Авеню» требуются повар и официант. Обращаться по тел. 8-989-709-10-59.

22138 В столовую и кафе требуются посудомойщицы и помощник повара с опытом работы в среде общепита от 2-х лет. Центр города. Гр. работы: с 8 до 18 час, з/п 500-700 руб. Без вредных привычек, сан.книжка.

1809 Предприятию «Мемориал» на постоянной основе требуются продавцы-консультанты, установщики памятников. Трудоустройство согласно ТК РФ. З/п высокая. тел. 8-961-535-01-36.

1810 ЗАРАБАТЫВАЙ В СВОБОДНОЕ ВРЕМЯ НА СВОЕМ АВТОМОБИЛЕ от **38000** в месяц! **УНИКАЛЬНАЯ АКЦИЯ! УСТРОЙСЯ В «ПИЛОТ» ДО 1 ОКТЯБРЯ И ПОЛУЧИ 1000 РУБ. В ПОДАРОК!** Такси «Пилот» приглашает водителей с личным автомобилем. **НЕ НУЖНО ОКЛЕИВАТЬ АВТОМОБИЛЬ, ШАШКА И ЛИЦЕНЗИЯ НЕ НУЖНЫ!** Работай когда хочешь, зарабатывай сколько хочешь! Скидки на запчасти, ремонт авто. тел. 8-928-140-48-92, 260-260, ул. Хабарова, 27 «В».

1810 Внимание акция! Устройся в такси «Пилот» на своем автомобиле до 1 октября и **ПОЛУЧИ 1000 РУБ. В ПОДАРОК**! Свободный график, максимальный объем заказов, минимальная комиссия. Много бонусов и вознаграждений. **СРЕДНИЙ ДОХОД ВОДИТЕЛЯ 35-38 Т.Р.** Звони! тел. 8-928-140-48-92, ул. Хабарова, 27 В.

1810 ВНИМАНИЕ! УНИКАЛЬНЫЕ УСЛОВИЯ! Требуются водители в такси «Пилот» на новые Рено Логан. **УСЛОВИЯ 60% НА 40% (60% ОТ ВАЛА - ВОДИТЕЛЮ)**. Гибкий график, много заказов. Заработок от 35000 р. в мес. Звони! тел. 8-928-140-48-92, ул. Хабарова, 27 В.

1793. Реклама

Консалтинговые услуги предоставлены ООО «СКП Регион»

СПИСАНИЕ ДОЛГОВ

через банкротство

+7-938-144-76-85

СКИДКА 70%

Акция действует с 30.08.2017г. по30.10.2017г.

1810 Требуется водитель в такси. Условия работы 50 на 50. Метан. Обр. по тел. 8-928-100-21-34.

1810 Такси «Пилот» приглашает владельцев грузопассажирских и грузовых автомобилей (Газель, Валдай) для осуществления перевозок по городу и области. Все заказы бесплатно (диспетчерские услуги Вами не оплачиваются). Обр. г. Шахты, ул. Хабарова, 27 «В», тел. 8-928-140-48-92, 260-260.

1810 В связи с расширением автопарка такси «Пилот» приглашает водителей на новые а/м Рено Логан. На метане. З/п от 35000 руб. Бесплатная доставка на работу и с места работы. Индивидуальный график работы. Выходные - работа на себя, по желанию (+8000 - 10000р. к з/п), максимальное количество заказов. Возможность работы на автомобиле одному. Обр. по адресу: г. Шахты, ул. Хабарова, 27 «В». тел. 8-928-140-48-92, 260-260.

1812 Организации на постоянную работу требуются маляр и сварщик. Опыт работы обязателен. тел. 8-988-577-47-11, Андрей.

1812 Срочно требуется водитель кат. «С,Е», желательно с рекомендацией с бывшего места работы. Обязанности: водитель-дальнобойщик. Работа по России. Условия: работать на иномарке, опыт работы. Заработная плата своевременно. тел. 8-988-944-27-10.

23489 В ресторан «Интеграл» срочно требуются повара. График работы удобный. З/п достойная. Обращаться по тел. 8-918-504-69-61.

23473 В курьерскую службу «Vam-dostavim.ru» требуются курьеры для выполнения работ по доставке товаров компаний-партнеров. Доставка производится корпоративным транспортом по юридическим лицам. Готовый маршрут на целый день. График 5/2, соцпакет, оформление по ТК. З/п от 24000 р. тел. 8(8636) 21-00-98, 8-900-134-08-25.

23492 Срочно! Строители всех специальностей. г. Адлер. Строительство школы (монолит). Питание, проживание - организация. Смена - 2000-2500 р. г. Керчь! Гостиница. Питание, проживание - не вычитывается. Вахта по договоренности. Субподрядчик (г. Шахты). Подробности по тел. 8-989-522-81-39.

23492 Требуются проходчики, ГРОЗ, ГРП, машинисты подземные. Вахта 45/45. Иркутская обл. Рудник. Стаж подземный. Вахта 90/30! Якутия. Общежитие благоустроенное. Интернет. Спортзал. З/п высокая, без задержек. Персональный вызов. Обр. по тел. 8-989-522-81-39.

23493 Требуются швеи. Ж/д вокзал, ул. Иванова, 1 Б. тел. 8-928-988-35-06.

22973 Предприятию на постоянную работу требуются: администратор гостиницы, администратор бассейна, портье-горничная в мотель, горничные, охранник на стоянку, официанты. Наш адрес: гостиничный комплекс «Триумф», возле Аютинского ДПС. тел. 8-988-999-27-36.

22971 На работу в кондитерский цех требуются пекари-кондитеры. З/п еженедельные, гибкий график. тел. 8-928-147-47-52.

23496 Требуются продавцы в отдел гастроном и вино-водочный отдел в магазин по ул. Красинская; товаровед - знание компьютера обязательно. тел. 8-988-942-99-20.

22158 В мастерскую требуется шиномонтажник. тел. 8-960-444-99-68.

22155 В автомагазин в отдел ВАЗ, требуется продавец. З/п 30 т.р. тел. 8-999-699-89-09, 8-989-516-66-22.

22140 Требуются подсобные рабочие на стройку. З/п от 700 руб./день, оплата раз в две недели. тел. 8-919-882-02-12.

20742 ООО «Новочеркасский тепличный комбинат» в виду расширения производства требуются на постоянную работу тепличницы, слесарь-сварщик. Доставка слубежным транспортом. Звонить с 9 до 15 час. по тел. г. Новочеркасск: 8(86352) 3-11-12.

20746 На постоянную работу требуются: офис-менеджер, менеджер по продажам, юрист, бухгалтер, каменщики, кровельщики, бетонщики, штукатуры-маляры, разнорабочие. З/п достойная. тел. 8-928-761-87-04.

20748 Предприятию по изготовлению металоизделий на постоянную работу требуются **СЛЕСАРЬ-СБОРЩИК И МОНТАЖНИК МЕТАЛЛОКОНСТРУКЦИЙ** с опытом работы. З/п по собеседованию. **ТЕЛ. 8-928-107-44-26.**

20749 Требуется грузчик. Оплата ежедневно от 800-1200 руб. Р-н. ул. Парковая. тел. 8-28-624-24-95, Иван.

21877 Компании «Металло Профиль Ростов» требуются монтажники по жесткой кровле (металлочерепица, профнастил, гибкая черепица), «вентилируемые фасады» (сайдинг, керамогранит). тел. 8-918-558-58-14.

22983 Кондитерской фабрике ООО «Сладости Дона» требуются разнорабочие. Оплата ежедневная. Более подробная информация по тел. 8-919-875-68-89.

22183 Требуется продавец на центральный рынок в ларек с одеждой, с 8 до 16 час. тел. 8-928-150-50-38.

23472 В торговую компанию требуются торговые представители. Можно без л/а. Работа с существующей клиентской базой, презентация услуг и товаров компании. Обучение. График: 5/2, с 7 до 19 час. 3/п от 40 т.р. тел. 8-863-268-29-78, 8-952-582-48-79.

22980 Требуется электрик по совместительству, полный рабочий день, производственное предприятие, работа со стенами и оборудованием. Ул. Дачная, 288 А. тел. 28-30-65.

23801 В фирму по изготовлению металлопластиковых конструкций требуются монтажники, замерщики, цеховики, независимые монтажные бригады. тел. 8-928-108-06-59, обращаться до 18 час.

22982 Требуются работники на кондитерскую фабрику ООО «Сладости Дона». Можно без опыта. Обучение на месте. График работы скользящий: день/ночь, рабочая смена с 7.00 до 18.30. Доставка с площади Ленина. Оплата труда сдельная. Фактический адрес: ул. Дачная 288 А, более подробная информация по тел. 8-919-875-68-89.

22989 Требуется повар и кух. рабочая в школьную столовую в п. ХБК. Обр. по тел. 8-918-890-68-37.

1468 Требуются торговые представители. тел. 8-928-289-07-92, 22-79-32.

23471 Требуется рекламный агент. Расклейка объявлений, проведение соц. опросов, раздача флаеров и листовок. График: 5/2, з/п 700 р./день. тел. 8-900-122-96-35.

23516 Требуются разнорабочие для временной и постоянной работы. Оплата еженедельная. тел. 8-928-908-86-20.

23521 Высокодоходный дополнительный заработок. тел. 8-928-101-79-52.

23520 Высокий доход, дополнительный и основной заработок. Запись на собеседование по тел. 8-928-907-74-38.

23538 Требуется водитель кат. «D» для работы на газели по маршрутам г. Шахты. тел. 8-928-609-86-80.

23523 Обучение дистанционно - удостоверение - короткие сроки - охранники 4-6 раз., разнорабочие строительных специальностей, проходчики, монтажники м/к и ТТ, сварщики, в т.ч. НАКС, электромонтеры, стропальщики, бетонщики и мн.др. Помощь в трудоустройстве по г. Шахты и вахтой РФ. Обр. пер. Красный Шахтер, 68 (бывшее зд-е типографии), 2 эт., оф. 207. тел. 8-988-569-39-48, 8-961-322-16-14, пн.-пт. с 10 до 17 час.

23523 Требуются: Нач-к ТУ, механник, гл. бухгалтер, бухгалтер, кладовщик, офис-менеджер, кадровик, снабженец, проходчики (100 т.р.), эл.монтажники (65 т.р), а/бетонщики (80 т.р), сварщики (120 т.р), газорезчики (80 т.р), монтажники М/К, ТТ (90 т.р), отделочники (80 т.р), охранники (70-80 т.р), водители, маш-ты, спецтех-ки (85 т.р), кладовщики (70 т.р), разнорабочие и мн. др. Жилье, питание, проезд за счет компании. ТК РФ. Обр.: пер. Кр. Шахтер, 68 (бывшее здание типографии), 2 эт. оф 207. тел. 8-988-569-39-48, 8-961-322-16-14, пн-пт с 10-17 час.

23525 Север - стр-во нефтегазопровода требуются: инженер ПТО, кладовщик, водители «В,С», маш-ты спец. техники; отделочники, эл. монтажники, сварщики, маляры, сантехники, стропальщики, охранники, з/п 60-120 т.р./месяц. Жилье, питание, проезд - за счет компании. Соцпакет. Обр.: пер. Кр. Шахтер, 68 (бывшее здание типографии), 2 эт. оф 207. тел. 8-988-569-39-48, 8-961-322-16-14, пн-пт с 10-17 час.

ДАЧИ

SMS-объявления на номер 3443: ввести КВУЧ пробел ТЕКСТ объявления

21069 Продаю дом в ст. Раздорская, пл. 319 кв.м, на земельном уч-ке 20 сот., в р-не нефтебазы (до р. Дон 200 м). Камин, бильярдная, теннисная и мн.др. Дизайн-проект участка в подарок. Вся мебель. Цена 8,5 млн.р. тел. 8-928-901-15-86.

22512 Продается 2-эт. дача с баней, 6 сот., р-н Гидропривода, с/т «Восход». Земля в собственности. Ц. 230 т.р. тел. 8-928-172-40-61.

21459 Продаю дачу в п. Усть-Донецкий, на берегу Северского Донца, 1-я линия. Дачный домик кирпичный, с мансардой, пл. 40 кв.м, земли 9 сот. Цена 450 т.р. тел. 8-919-898-78-18.

15236 Продается 2-эт. новый дом-дача на Дону (ст. Мелиховская), 200 м до Дона на заливе. Весь ремонт евро - новый, мебель новая, кух. гарнит. и с/у, АГВ, теплый пол, сплит, вода, эл-во, новые хозпостройки и беседка. Уч-к ровный. Заходи - живи. Собственник. 7 соток. Торг, обмен. Ц. 3200 т.р. тел. 8-918-563-10-17.

22885 Продаю дачу в тов. «Шахтер», 6 сот. Домик с мебелью, все хозпостройки - туалет, душ, сарай. Емкость для воды 2 куба. Свет и вода есть - скважина. тел. 8-906-184-53-05.

1661 Продается дача. Два дома по 40 кв.м, в 5 км от Мелиховки. Участок расположен в садоводческом обществе, находится в собственности. S=12 соток. Все удобства. Ц. 1700000 р. Торг. тел. 8-928-900-01-10.

23435 В п. Артем продается дача, кирп. дом 30 кв.м, печное отопление, баня, хозпостройки, свет, вода, колодец, 6 сот. земли, хороший подъезд, рядом магазин, заправка, автосервис. Ц. 150 т.р., торг при осмотре. Посредникам не беспокоить. тел. 8-952-586-39-47.

БАРАХОЛКА

21623 Приму в дар любой строительный материал, запчасти на ВАЗ. Всем большое спасибо и благополучия. тел. 8-928-626-45-79, Владимир.

ДОКУМЕНТЫ

22921 Утерянный диплом Семенова А.Ю. 1976 г.р., считать недействительным.

ИЗГОТОВЛЕНИЕ, ПЕРЕТЯЖКА МЕБЕЛИ

SMS-объявления на номер 3443: ввести КВУЧ пробел ТЕКСТ объявления

21155 ООО «Юнитек». Корпусная мебель по индивидуальным проектам для населения и организаций: кухни, прихожие, детские, шкафы-купе, мебель для торговли и офиса. Выезд дизайнера, проект, доставка, монтаж - бесплатно. Гарантия. тел. 8-928-905-70-63.

22814 Ремонт и перетяжка мягкой мебели, замена пружин, поролона, ткань на выбор, короткие сроки, умеренные цены, доставка и выезд мастера бесплатно. тел. 8-928-777-59-56, Александр.

1662 Обивка дверей и мебели на дому. Ремонт корпусной и любой мягкой. Замена поролона, пружин, механизмов, столярки, ножек и т.д. Разборка, перевозка, сборка мебели. Хоз-бытовые услуги по домашнему хозяйству. Просто пара мужских рук в помощь. тел. 8-960-463-11-96, 8-928-108-11-06, 23-07-93, 8-918-530-40-06, 8-908-502-84-96.

22947 Ремонт и перетяжка мягкой мебели. Большой выбор ткани. Качество и быстрые сроки изготовления гарантируем. Выезд мастера и доставка бесплатно. тел. 8-928-113-23-01, 8-938-107-01-80, Рита.

22950 РЕМОНТ И ПЕРЕТЯЖКА МЯГКОЙ МЕБЕЛИ ЛЮБОЙ СЛОЖНОСТИ. Замена пружин, поролона, механизмов различного типа и т.д. Большой выбор тканей. Качество и быстрые сроки изготовления гарантируем. Также возможно изменение дизайна. Выезд мастера бесплатно! тел. 8-928-608-91-81, Виктор.

22951 РЕМОНТ И ПЕРЕТЯЖКА МЯГКОЙ МЕБЕЛИ. БОЛЬШОЙ ВЫБОР ТКАНИ. ВЫСОКОЕ КАЧЕСТВО, ДОСТУПНЫЕ ЦЕНЫ. МЫ НАХОДИМСЯ: ЦЕНТРАЛЬНЫЙ РЫНОК, КОНЕЧНАЯ ОСТАНОВКА, ПАВИЛЬОН №990; П. ХБК, РЫНОК, ПАВИЛЬОН №83. ТЕЛ. 8-928-768-86-86.

22952 Перетяжка и ремонт мягкой мебели. Выполняем все виды ремонта. Большой ассортимент тканей. Качество и быстрые сроки изготовления гарантируем. Выезд мастера и доставка бесплатно. тел. 8-950-855-19-06, Татьяна.

22965 Антикризисные ортопедические матрасы от завода! 25% скидка с 17.05 по 25.08.2017г. Оплата при получении, беспроцентная рассрочка, 11 видов, все размеры. Бесплатная доставка. Цены от 2630 руб. Не переплачивайте! Подробности об акции узнайте по тел. 8-928-111-11-42, www.matras-vsem.ru, ул. Ленина, 178 (рядом со Сбербанком).

23490 Изготовление любого вида корпусной мебели. Низкие цены. Высокое качество. Замер и смета - бесплатно. тел. 8-928-90-92-809.

22978 КАЧЕСТВЕННЫЙ И ДОСТУПНЫЙ ПО ЦЕНАМ РЕМОНТ И ПЕРЕТЯЖКА МЯГКОЙ МЕБЕЛИ. Предоставляем огромный выбор тканей под любой интерьер. Выполняем работы абсолютно любой сложности. Мы работаем без выходных. тел. 8-900-12-12-400, Дмитрий.

22979 Ремонт и перетяжка мягкой мебели. Огромный выбор ткани, кожзама, экокожа, моющиеся. Выполняем все виды ремонта. Выезд мастера бесплатно. тел. 8-988-55-38-007.

КРАСОТА И ЗДОРОВЬЕ

УСЛУГИ ЭТОЙ РУБРИКИ ТРЕБУЮТ КОНСУЛЬТАЦИИ СПЕЦИАЛИСТА

1413 Ученица А.Р. Довженко, кандидат медицинских наук, врач психиатр-нарколог, психотерапевт NLP-практик (США). Гипноз. Алкоголизм, табакокурение. г. Шахты: по воскресеньям 10 час., ул. Советская, 153, г. Ростов-на-Дону: по субботам 10 час., ул. Герасименко, 6/2 (пл. Ленина). тел. 8-928-901-60-51.

21316 ВРАЧ ДЕРМАТОВЕНЕРОЛОГ Л.В. ФОМЕНКО. ЛЕЧЕНИЕ КОЖНЫХ И ВЕНЕРИЧЕСКИХ ЗАБОЛЕВАНИЙ (АНОНИМНО). УДАЛЕНИЕ РОДИНОК, ПАПИЛЛОМ, БОРОДАВОК. ПР. ПОБЕДЫ РЕВОЛЮЦИИ, 109. ЗАПИСЬ ПО ТЕЛЕФОНУ: 8-938-119-87-87. FOMENKO-DERM.RU.

22661 ВРАЧ ГИНЕКОЛОГ АФАНАСЬЕВА Л.П. работает пн.-пт. с 9.30 до 11 час., сб. - запись по телефону. **ВРАЧ АЛЛЕРГОЛОГ-ИММУНОЛОГ ВОЗЖЕВА И.Э.** пн-пт. с 15 до 16 час., суббота - запись по телефону. Выходной - воскресенье. Обр. г. Шахты, ул. Советская, 279 (ШахтНИУИ, центральный корпус), тел. 8-918-528-49-86, 8-918-550-23-57, сайт: www.elid-sn.com.

23275 Массаж классический, антицеллюлитный, недорого, можно выезд на дом заказчика. тел. 8-904-447-62-96, Людмила.

23448 «Массаж тела». Забота о себе превыше всего. Классический, спортивный, лимфодренажный, локальный. Возможен выезд на дом. тел. 8-904-448-56-25, 8-928-296-24-97.

21865 МЕДИЦИНСКИЙ ЦЕНТР «ДОВЕРИЕ - 21 ВЕК». Алкогольная и никтоиновая зависимость. Избыточный вес. тел. 8-904-508-88-48.

1076. Реклама

ВЫГОДНО! ДОРОГО! ЧЕСТНО!

Закупаем лом черного металла.

ЦЕНА ОТ 13Р/КГ

Медь до 300 руб/кг

Алюм. до 100р/кг

Выезд на дом,на предприятие. Электронные весы,грузчики, демонтаж за наш счет.

Тел: 89613130060; 89614263989 Эдуард

1077. Реклама

Организация закупает металлолом

ДОРОГО

ЦЕНА ОТ 13 РУБ./КГ

РЕЗКА, ДЕМОНТАЖ, ГРУЗЧИКИ — БЕСПЛАТНО.

Расчет мгновенный. А/м Газель, манипулятор. Выезд по районам.

МЕДЬ до 350 руб./кг, латунь до 200 руб./кг, алюминий до 100 руб./кг.

Тел. 8-928-166-39-48, 8-928-158-26-34, Евгений.

Опасайтесь мошенников!!!

1092. Реклама

ОРГАНИЗАЦИЯ ЗАКУПАЕТ МЕТАЛЛОЛОМ цена 10 - 20 руб/кг.

а также цветной металл

алюминий до 120 руб/кг.

медь до 320 руб/кг, латунь до 180 руб/кг.

Выезд на дом, автомобиль «Газель», электронные весы, грузчики, резка - бесплатно. Расчет у Вас дома.

Проверка весов гирями при клиенте. Приезжаем в течение часа.

Тел. 8-928-130-82-55, 8-905-432-14-58 Михаил

Порядочность гарантируем!!!

1605. Реклама

ВЫВОЗ ЛОМА

ОТВЕТСТВЕННО

БЫСТРО

Демонтаж

ЦЕНА ОТ 13 РУБ./КГ

тел. 8-938-164-59-27

63841 Дорого и честно закупаем металлолом с выездом на дом. Эл. весы. Расчет на месте. Вес гарантирую. тел. Цена 13 руб. т. 8-928-602-37-43.





73149 Закупаем металлолом у вас на дому, на даче, эл. весами. На выгодных условиях. Самовывоз, резка, погрузка. Расчет на месте. Вес гарантируем. т. 8-988-941-55-95, 8-903-460-55-85.

1790 Закупаем **МЕТАЛЛОЛОМ - 14 РУБ**. Резка, трезвые грузчики. **МЕДЬ - 300** руб. **ЛАТУНЬ - 190** руб. **АЛЮМИНИЙ - 90** руб. **АККУМУЛЯТОРЫ** - от **400** руб. Честные электровесы, проверяем гирями при клиенте. тел. **8-928-900-33-22, 8-988-565-47-37**.



1790 Закупаем **МЕТАЛЛОЛОМ - 13-18 РУБ.** Резка, трезвые грузчики. **МЕДЬ - 300** руб. **ЛАТУНЬ - 190** руб. **АЛЮМИНИЙ - 90** руб. **АККУМУЛЯТОРЫ** - от **400** руб. Честные электровесы, проверяем гирями при клиенте. тел. **8-928-900-33-22, 8-988-565-47-37**.



63836 ВЫВОЗ МЕТАЛЛОЛОМА. ПРИЕЗЖАЕМ К ВАМ ДОМОЙ. Резка любой сложности, выезжаем в отдаленные поселки, работаем быстро и честно. Ц. 13 руб. тел. **8-928-142-74-77, 8-928-108-92-92**, Иван.



34405 Дорого закупаем лом черного и цветного лома. Выезд в отдаленные поселки, на предприятия и т.д. Резка нашим оборудованием. Взвешивание электронными весами. Вес - гарантия! Погрузка самостоятельно. А/м Газель, КамАЗ, манипулятор. С нами всегда выгодно сотрудничать! Цены могут изменяться в зависимости от курса. Металлолом от 9,5 р./кг. Медь 265 р./кг, латунь 150 р./кг, свинец 70 р./кг, алюминий 55 р./кг. Расчет на месте мгновенно. Без выходных. тел. 8-928-166-39-48, 8-938-158-26-34. Эдуард.

73846 ДОРОГО закупаем у населения металлолом, цена до 11,50 р. за кг. **МЕДЬ** - 300 р./кг, **АЛЮМИНИЙ** - 45 р./кг, **ЛАТУНЬ** - 150 р./кг. **АККУМУЛЯТОРЫ** от 400 р./шт. Выезд на дом, грузчики. Резка. Взвешивание честными электровесами. Проверка весов при клиенте. Расчет на месте у Вас! А/м Газель, Кама3, кр. манипулятор. тел. 8-928-142-74-77, 8-928-108-92-92.

73844 ОРГАНИЗАЦИЯ ДОРОГО ЗАКУПАЕТ МЕТАЛЛОЛОМ. МАКСИМАЛЬНАЯ ЦЕНА - 12 РУБ. МЕДЬ - ДО 300 Р., ЛАТУНЬ - ОТ 140 Р., АЛЮМИНИЙ - ДО 70 Р. АККУМУЛЯТОРЫ - ОТ 400 Р. ВЫЕЗД НА ДОМ, ТРЕЗВЫЕ ГРУЗЧИКИ, РЕЗКА, ВЗВЕШИВАНИЕ ЧЕСТНЫМИ ЭЛЕКТРОННЫМИ ВЕСАМИ. ПРОВЕРКА ВЕСОВ ГИРЯМИ ПРИ КЛИЕНТЕ. ВЫЕЗЖАЕМ В ДЕРЕВНИ. РАСЧЕТ У ВАС ДОМА. Т. 8-928-142-74-77.

КУПЛЮ

SMS-объявления на номер 3443: ввести КВУЧ пробел ТЕКСТ объявления

46930 Дорого! Металлолом! Резка, погрузка. Эл. вес. Самовывоз. тел. 8-903-485-43-86, 8-909-419-90-05.

31919 Организация «Регионвтормет» закупает лом и отходы черного и цветного металла. Выезжаем к вам домой, на предприятие, в деревни и т.д. Резка, погрузка бесплатно. Честный вес гарантирован. Эл. весы, оплата мгновенно. В наличии а/м КамАЗ, Газель, к/у манипулятор. Цена напрямую зависит от вашего объема. Точность. Качество. Гарантия, до 11 р./кг. Работаем как с частными лицами, так и с юридическими. Наши тел. 8-928-166-39-48, 8-938-158-26-34, 8-928-160-52-32. Круглосуточно. Борис.

39340 Круглосуточно! Дорого! Закупаем лом и отходы черного металла. Сами загружаем, сами выгружаем. Резка кислородом, болгаркой. Предоставляем а/м Газель, Бычок, КамАЗ, ломовоз, манипулятор - в зависимости от вашего объема. Выезд. Самовывоз от 100 кг. Цены максимально высокие. Точный честный вес. Электронные весы. Грузчики. Также закупаем медь, алюминий, нерж., свинец. Аккумуляторы. Полный спектр. Оплата наличными мгновенно. Работаем с физическими и юридическими лицами. т. 8-928-765-33-39, Алексей.

64870 Куплю дорого! Перины, подушки, б/у аккумуляторы, статуэтки до 1980 года, советские часы ручные, значки на закрутках СССР. Выезд на дом. тел. 8-903-407-00-10.

54012 ЗАКУПАЕМ у населения и у организаций лом черных и цветных металлов. **ПРЕДОСТАВЛЯЕМ** а/м Камаз, Газель. Вывозим от 100 кг. Резка и демонтаж осуществляется собственными силами. Взвешиваем проверенными электронными весами. Грузчики бесплатно. Вызов машины бесплатно. **ЦЕНЫ ВАС** приятно удивят. Металлолом (железо) **ДО 12,5 РУБ.**, медь до 300 руб., алюминий до 80 руб., АКБ до 1200 руб. Выезд в деревни, отдаленные поселки. Чем **БОЛЬШЕ** вес металла, тем **БОЛЬШЕ** цена! Расчет на месте. тел. 8-928-108-92-92, 8-951-848-78-21, Семен.

66573 ДОРОГО ЗАКУПАЕМ ЛОМ ЧЕРНОГО И ЦВЕТНОГО ЛОМА. Выезд в отдаленные поселки, на предприятия и т.д. Резка нашим оборудованием. Взвешивание электронными весами. Вес - гарантия! Погрузка самостоятельно. А/м Газель, КамАЗ, манипулятор. С нами всегда выгодно сотрудничать! Цены могут изменяться в зависимости от курса. **МЕТАЛЛОЛОМ ОТ 9,5 Р./КГ. МЕДЬ 265 Р./КГ**, латунь 150 р./кг, свинец 70 р./кг, **АЛЮМИНИЙ 55 Р./КГ**. Расчет на месте мгновенно. Без выходных. тел. 8-928-108-92-92.

72738 Куплю б/у аккумуляторы от 650 руб./шт. Выезд на дом, старые холодильники, стиральные машинки, газовые плиты, колонки, радиодетали, платы, приборы. тел. 8-960-454-75-05.

73843 Организация **ДОРОГО ЗАКУПАЕТ МЕТАЛЛОЛОМ.** Максимальная цена - 14 руб. Медь - до 270 р., латунь - от 140 р., алюминий - до 70 р. Аккумуляторы - от 400 р. Выезд на дом, трезвые грузчики, резка, взвешивание честными электронными весами. Проверка весов гирями при клиенте. Выезжаем в деревни. Расчет у вас дома. **Т. 8-928-108-92-92,** Татьяна Михайловна.

12444 Покупаю картины советского периода 1920-1992 г.г. тел. 8-918-593-85-27. E-mail - sahha127@mail.ru.

73845 ДОРОГО ЗАКУПАЕМ ЛОМ черного и цветного лома. Резка нашим оборудованием. Взвешивание электронными весами. Вес - гарантия! Погрузка. А/м Газель, КамАЗ, манипулятор. Металлолом от 12 р./кг. Медь 300 р./кг, латунь 150 р./кг, свинец 80 р./кг, алюминий 70 р./кг. Расчет на месте мгновенно. т. **8-928-108-92-92, 8-961-313-00-60**.

52447 ЗАКУПАЕМ у населения и у организаций лом черных и цветных металлов. **ПРЕДОСТАВЛЯЕМ** а/м Камаз, Газель. Вывозим от 100 кг. Резка и демонтаж осуществляется собственными силами. Взвешиваем проверенными электронными весами. Грузчики бесплатно. Вызов машины бесплатно. **ЦЕНЫ ВАС** приятно удивят. Металлолом (железо) **ДО 12,5 РУБ.**, медь до 300 руб., алюминий до 80 руб., АКБ до 1200 руб. Выезд в деревни, отдаленные поселки. Чем **БОЛЬШЕ** вес металла, тем **БОЛЬШЕ** цена! Расчет на месте. т. 8-928-108-92-92, 8-951-848-78-21, Семен.

16074 ЗАКУПАЕМ ПО САМЫМ ДОРОГИМ ЦЕНАМ. Работаем без посредников, выезд на дом и предприятие, резка, демонтаж, погрузка бесплатная. Цены уточняйте по тел. **8-928-621-94-06**.

16919 Куплю нерабочие ноутбуки, ж/к мониторы. тел. 8-918-521-86-50.

18942 Куплю старые часы, значки и марки. Статуэтки и посуду из фарфора и металла. Монеты СССР и России. Бусы из янтаря и иконы. Старинные вещи и мн. др. тел. 8-989-518-80-49.

16073 ОРГАНИЗАЦИЯ ЗАКУПАЕТ ЛОМ ЧЕРНЫХ и ЦВЕТНЫХ МЕТАЛЛОВ. Выезжаем от 50 кг, резка, погрузка нашими силами, выезжаем в отдаленные поселки в течение одного часа. тел. **8-951-516-08-27, 8-928-621-94-06**.

16075 ДОРОГО ЗАКУПАЕМ ЛОМ ЦВЕТНЫХ и **ЧЕРНЫХ МЕТАЛЛОВ** в любых объемах, резка, погрузка, подача машины бесплатно. Выезжаем в отдаленные поселки, подача машины в течение часа. тел. **8-951-516-08-27**.

18957 Куплю музыкальную радиоаппаратуру по договорным ценам (как изделие, не металлолом). Советского или импортного производства 70-90-х г.в. (радиоприемники, усилители, магнитофоны, музыкальные центры, акустические колонки и т.д.). Выезжаю на дом. тел. 8-961-296-86-56.

20159 Куплю электронный лом (платы) от 25 руб. до 1500 руб. за кг, приборы (частотометры, осциллографы, генераторы) от 1000 до 10000 руб. за шт., радиодетали и т.д. Обр.: ул. Ионова, 219, тел. 8-928-17-17-991.

20158 Куплю по высокой цене радиодетали, радиостанции, магнитофон «Ростов-101-102», ВМ-12-27, оргтехнику, платы с ЧПУ, вычислительную технику и т.д. на кг, приборы, мед. оборудование, техсеребро, кондиционеры БК, свар. аппараты. т. 8-928-193-21-77, 8-928-764-45-43.

19261 Куплю на запчасти мотоцикл, мотороллер, мопед или запчасти к ним. тел. 8-950-859-09-30.

1603. Реклама

ДОРОГО
принимаем, вывозим металлолом черный и цветной
ЦЕНА ОТ 13 РУБ./КГ
ЧЕСТНО, БЫСТРО
Электронные весы,
выезд в отдаленные поселки
МЕДЬ до 320 руб./кг, АЛЮМИНИЙ до 100 руб./кг
тел. 8-961-426-39-89 Евгений

КУПЛЮ

SMS-объявления на номер 3443: ввести КВУЧ пробел ТЕКСТ объявления

20760 Куплю холодильники, стир. машинки, кондиционеры, аккумуляторы, самовары, радиаторы, пух-перо, подушки. тел. 8-961-284-96-70.

20761 Куплю холодильники, стир. машинки, кондиционеры, аккумуляторы, самовары, радиаторы, перо, перины, подушки. тел. 8-961-407-73-09.

21436 Куплю дорого перины, подушки от 20 до 450 р.; б/у аккумуляторы, радиаторы, дровяные самовары. тел. 8-918-560-88-02.

20675 ОРГАНИЗАЦИЯ ЗАКУПАЕТ ЛОМ ЦВЕТНЫХ И ЧЕРНЫХ МЕТАЛЛОВ ОТ 50 КГ. Старые автомобили, б/у аккумуляторы, газ. колонки, батареи, холодильники и др. бытовую технику. Выезд в отдаленные поселки, на дачи. Резка бесплатно. Без выходных. тел. 8-928-621-88-95, 8-952-413-77-51.

21585 Куплю холодильник, морозилку, телевизор, стиралку, микроволновку, бензокосу, бензопилу, перфоратор, генератор, компрессор, электроинструмент, сварочный, ружье, удочки, лодку, двери, окна, решетки, лом, стройматериалы, профнастил, поликарбонат, тиски, велосипед, тачку. тел. 8-960-449-70-16, 8-928-173-66-64.

19325 ДОРОГО ЗАКУПАЕМ МЕТАЛЛОЛОМ у населения и предприятия. Выезжаем на дом. Резка любой сложности, а также закупаем цветной лом, аккумуляторы, работаем без выходных и праздников. **ПРИЕЗЖАЕМ В ТЕЧЕНИЕ ЧАСА.** Трезвые грузчики. т. 8-909-400-55-60, 8-989-506-83-99, Игорь.

19324 ЗАКУПАЕМ МЕТАЛЛОЛОМ по выгодной для вас цене, выезд на дом, резка, погрузка бесплатно, всегда **ТРЕЗВЫЕ** и аккуратные грузчики, также скупаем **АККУМУЛЯТОРЫ**, цветной металл, старые котлы, ванны, батареи. Вес и порядочность гарантируем. Работаем без выходных. **ПРИЕЗЖАЕМ В ТЕЧЕНИЕ ЧАСА**. тел. 8-909-430-31-18, 8-928-196-55-72, Сергей.

19323 ДОРОГО КУПИМ МЕТАЛЛОЛОМ, ВЫЕЗД НА ДОМ И ПРЕДПРИЯТИЕ. ПОГРУЗКА САМОСТОЯТЕЛЬНО, В НАЛИЧИИ АВТ. ГАЗЕЛЬ, КАМАЗ-МАНИПУЛЯТОР, А ТАКЖЕ КУПИМ АККУМУЛЯТОРЫ, ЦВЕТ. МЕТ., СТАРЫЕ КОТЛЫ, ХОЛОДИЛЬНИКИ, ВАННЫ, ГАЗ. КОЛОНКИ. ПОРЯДОЧНОСТЬ И ВЕС ГАРАНТИРУЕМ. РАБОТАЕМ БЕЗ ВЫХОДНЫХ. ОБР. ПО ТЕЛ. 8-989-506-83-99, 8-951-539-05-83, МИХАИЛ.

19322 Дорого! **ЧЕСТНО! БЫСТРО! КАЧЕСТВЕННО!** Организация закупает **ЛОМ ЧЕРНОГО** и цветного металла, б/у аккумуляторы и т.д. Выезд на дом, в деревни, на предприятия. Резка, погрузка. **НАЛИЧНЫЙ** расчет. Цена - **УТОЧНИТЕ ПО ТЕЛ.** 8-909-403-04-57, 8-909-429-64-54, Роман.

21937 Куплю старые холодильники, стир. машины, газ. плиты, кондиционеры, газ. колонки, негодные электродвигатели. тел. 8-950-853-10-32.

22591 Куплю б/у телевизоры, стиральные машины, холодильники в рабочем состоянии. Недорого. тел. 8-952-57-00-577.

22689 Куплю холодильники, советские стиральные машинки, БК кондиционеры, газовые колонки, аккумуляторы, подушки, перины. тел. 8-928-902-87-89.

22690 Куплю старую советскую технику. Холодильники, газовые колонки, стиральные машинки, БК кондиционеры, аккумуляторы, подушки, перины. тел. 8-952-587-09-20, 8-903-489-72-73.

22848 Дорого куплю швейные машинки: «Чайка», «Подольск». тел. 8-909-417-80-85, 8-928-124-88-29.

22862 Куплю грецкий орех, дорого. С выездом на дом. тел. 8-988-574-10-00.

1113 Куплю старые старинные картины, мебель, статуэтки, книги, монеты, музыкальные инструменты, изделия: фарфор, латунь, чугун, бронза, марки, раритетные вещи и предметы обихода и старины, различные коллекции до 1970 г.в. Звоните. тел. 8-958-544-23-13.

22100 Куплю автоматическое открывание ворот. тел. 8-903-430-80-57.

1113 Куплю б/у шины, диски, колёса с пробегом, можно некомплект, для легковых, грузовых джипов, мото- спец- техники, прицепов любого размера, можно в прошлом дорогие, только пригодные для эксплуатации. тел. 8-950-855-46-68.

1113 Срочный выкуп, покупка, б/у автомобилей, иномарки, отечественные, легковые, грузовые джипы, микроавтобусы, мото- спец- технику 1920-2017 г.в. в любом состоянии, можно после ДТП, пожара, наводнения и т.д. т. 8-928-229-99-63, 8-918-578-27-48.

22124 Куплю грецкий орех. тел. 8-918-588-84-64.

20729 ПОКУПАЕМ МЕТАЛЛОЛОМ ЛЮБОГО ВИДА ОТ 10 ДО 15 Р./КГ. РЕЗКА, ПОГРУЗКА БЕСПЛАТНО. РАСЧЕТ НА МЕСТЕ. ВЫЕЗД НА ДОМ, ПРЕДПРИЯТИЯ, ДАЧИ. ЭЛЕКТРОННЫЕ ВЕСЫ. ПРИЕДЕМ В ТЕЧЕНИЕ ЧАСА. ТЕЛ. 8-938-163-57-91.

20730 ДОРОГО КУПИМ МЕТЕЛЛОЛОМ, ВЫЕЗД НА ДОМ И ПРЕДПРИЯТИЕ. ПОГРУЗКА САМОСТОЯТЕЛЬНО, РЕЗКА БЕСПЛАТНО. А ТАКЖЕ КУПИМ АККУМУЛЯТОРЫ, ЦВЕТ. МЕТ., СТАРЫЕ КОТЛЫ, ХОЛОДИЛЬНИКИ, ВАННЫ, ГАЗ. КОЛОНКИ. ВЕС ГАРАНТИРУЕМ. РАБОТАЕМ БЕЗ ВЫХОДНЫХ. ТЕЛ. 8-961-275-27-93.

22126 ЗАКУПАЕМ МЕТАЛЛОЛОМ ДОРОГО, с выездом на дом. Резка, погрузка бесплатно, вес гарантируем. Также цвет. металл, газ. печки, колонки, батареи, сварочные, старые авто. Выезд в деревни. Работаем без выходных. Приезжаем в течение часа. тел. 8-988-573-38-40, 8-909-413-85-56.

20734 Покупаем: **МАКУЛАТУРУ, СТЕКЛО, ПОДДОНЫ, ПЛАСТИКОВЫЙ ЯЩИК, ПЭТ БУТЫЛКИ,** полиэтилен. тел. 8-988-571-83-65.

20733 ОРГАНИЗАЦИЯ дорого закупает металлолом черных и цветных металлов. Демонтаж металлоконструкций любой сложности за наш счет. Выезд на дом в деревни и на предприятия. **ГАЗЕЛЬ, ЭЛЕКТРОННЫЕ ВЕСЫ, ОПЛАТА НА МЕСТЕ. МЕТАЛЛОЛОМ ДО 11,5 Р./КГ**, медь до 300, алюминий до 80, латунь до 160. Приезжаем в течение часа. тел. 8-988-550-13-90, 8-952-586-00-69. Порядочность гарантируем!

22136 ДОРОГО ЗАКУПАЕМ МЕТАЛЛОЛОМ у населения и предприятия. Выезжаем на дом. Резка любой сложности, а также закупаем цветной лом, аккумуляторы, работаем без выходных и праздников. **ПРИЕЗЖАЕМ В ТЕЧЕНИЕ ЧАСА.** Трезвые грузчики. т. 8-909-400-55-60, 8-989-506-83-99, Игорь.

22135 Дорого! **ЧЕСТНО! БЫСТРО! КАЧЕСТВЕННО!** Организация закупает **ЛОМ ЧЕРНОГО** и цветного металла, б/у аккумуляторы и т.д. Выезд на дом, в деревни, на предприятия. Резка, погрузка. **НАЛИЧНЫЙ** расчет. Цена - **УТОЧНИТЕ ПО ТЕЛ.** 8-909-403-04-57, 8-909-429-64-54, Роман.

22134 ЗАКУПАЕМ МЕТАЛЛОЛОМ по выгодной для вас цене, выезд на дом, резка, погрузка бесплатно, всегда **ТРЕЗВЫЕ** и аккуратные грузчики, также скупаем **АККУМУЛЯТОРЫ**, цветной металл, старые котлы, ванны, батареи. Вес и порядочность гарантируем. Работаем без выходных. **ПРИЕЗЖАЕМ В ТЕЧЕНИЕ ЧАСА**. тел. 8-909-430-31-18, 8-928-196-55-72, Сергей.

22133 ДОРОГО КУПИМ МЕТАЛЛОЛОМ, ВЫЕЗД НА ДОМ И ПРЕДПРИЯТИЕ. ПОГРУЗКА САМОСТОЯТЕЛЬНО, В НАЛИЧИИ АВТ. ГАЗЕЛЬ, КАМАЗ-МАНИПУЛЯТОР, А ТАКЖЕ КУПИМ АККУМУЛЯТОРЫ, ЦВЕТ. МЕТ., СТАРЫЕ КОТЛЫ, ХОЛОДИЛЬНИКИ, ВАННЫ, ГАЗ. КОЛОНКИ. ПОРЯДОЧНОСТЬ И ВЕС ГАРАНТИРУЕМ. РАБОТАЕМ БЕЗ ВЫХОДНЫХ. ОБР. ПО ТЕЛ. 8-989-506-83-99, 8-909-400-55-60, МИХАИЛ.

22144 ДОРОГО ЗАКУПАЕМ ЧЕРНЫЙ И ЦВЕТНОЙ МЕТАЛЛ, АККУМУМЛЯТОРЫ. У НАСЕЛЕНИЯ И ОРГАНИЗАЦИЙ. КУПИМ СТАРЫЕ СПИСАННЫЕ АВТО. РЕЗКА, ПОГРУЗКА БЕСПЛАТНО. ВЫЕЗД В ДЕРЕВНИ. ЗВОНИТЬ В ЛЮБОЕ ВРЕМЯ. ЭЛ. ВЕСЫ, ВЕС - ГАРАНТИЯ. САМОВЫВОЗ. РАСЧЕТ НА МЕСТЕ. ТЕЛ. 8-903-462-62-23.

22143 ДОРОГО! КУПЛЮ МЕТАЛЛОЛОМ, ЦВЕТНОЙ МЕТАЛЛ, АККУМУЛЯТОРЫ, ХОЛОДИЛЬНИКИ, ГАЗОВЫЕ КОТЛЫ, ВАННЫ, ГАЗОВЫЕ ПЕЧИ, СТИРАЛЬНЫЕ МАШИНКИ, БАТАРЕИ, ЕМКОСТИ, ВАГОНЕТКИ. КУПЛЮ СТАРЫЕ СПИСАННЫЕ АВТО. ВЫЕЗД В ДЕРЕВНИ. РАБОТАЕМ БЕЗ ВЫХОДНЫХ. РЕЖЕМ, ГРУЗИМ, ВЗВЕШИВАЕМ ЭЛ.ВЕСАМИ. РАСЧЕТ НА МЕСТЕ. Т. 8-928-192-92-35.

20750 Куплю автомобили на ходу и нет под разбор. тел. 8-928-624-24-95, Иван.

КОМПЬЮТЕРНЫЕ УСЛУГИ

SMS-объявления на номер 3443: ввести КВУК пробел ТЕКСТ объявления

2582 КОМПЬЮТЕРНАЯ ПОМОЩЬ. ВЫЕЗД К ЗАКАЗЧИКУ. ГАРАНТИЯ. Удаление вирусов, чистка, настройка, восстановление работы компьютера после сбоев, установка программ, помощь при выборе компьютера, настройка Интернета и компьютерной сети. Сайт: it-zakaz.ru. тел. 8-928-778-48-65.

74707 Ремонт ноутбуков, компьютеров, ЖК мониторов. Быстро и недорого. тел. 8-918-521-86-50.

22832 Полный ремонт и диагностика компьютерной техники. Установка любых программ. Чистка компьютера от вируса, грязи и пыли, с заменой термопасты. Срочная замена матриц. Индивидуальная подборка и сборка компьютера на дому. Подключение и настройка Интернета. Выезд на дом бесплатно, без выходных. Полная гарантия. тел. 8-928-755-89-37, Вадим.

23299 Частный мастер оказывает услуги по ремонту и настройке компьютеров с выездом на дом. Сборка на заказ, установка программ, удаление вирусов, обучение и многое другое. Многолетний опыт, качественно и быстро. тел. 8-903-470-61-88, 8-928-175-23-77, Сергей.

22696 Ремонт компьютеров и ноутбуков у вас дома! Переустановка и настройка Windows, удаление вирусов. Установка антивирусных программ. Очистка от мусора и пыли. Выезд на дом - бесплатно! тел. 8-951-532-60-99, Кирилл.

1667 Компьютерная фирма **«ДАЙКОМ»** оказывает услуги по ремонту, настройке компьютеров и оргтехники, **ЗАПРАВКЕ** и восстановлению **КАРТРИДЖЕЙ** и т.д. **ВЫЕЗД СПЕЦИАЛИСТА** к клиенту на дом и в офис. Быстро, выгодно, качественно. Опыт работы более 19 лет! Адрес: г. Шахты, ул. Советская, 214-а. **ТЕЛ. 8-918-51-12-333, 8-918-50-92-333. WWW.DAYCOM.RU.** Ежедневно с 9 до 18 час.

1667 Сложный ремонт ноутбуков (включая быструю замену матриц), мобильных телефонов, мониторов и прочей электроники. Низкие цены. Гарантия. Компьютерная фирма **«ДАЙКОМ».** Адрес: г. Шахты, ул. Советская, 214-а. **ТЕЛ. 8-918-51-12-333, 8-918-50-92-333. WWW.DAYCOM.RU.** Ежедневно с 9 до 18 час.

1667 Восстановление работоспособности, перепрошивка и настройка планшетных ПК. Сервисный центр **«ДАЙКОМ».** Адрес: г. Шахты, ул. Советская, 214-а. **ТЕЛ. 8-918-51-12-333, 8-918-50-92-333. WWW.DAYCOM.RU.** Ежедневно с 9 до 18 час.

ПРОЧИЕ УСЛУГИ

5251 СПИЛ ДЕРЕВЬЕВ. ВЫВОЗ. Продаются **ДРОВА**. **УСЛУГИ АВТОВЫШКИ**, манипулятора. тел. **8-904-442-33-34**.

8737 Услуги по спиливанию деревьев. Быстро, качественно, недорого. Снос ветхих построек. Вывоз мусора. Песок. Щебень. Порода. т. 8-906-421-77-54.

10744 Установка и демонтаж сплит-систем. Ремонт, профилактика, заправка фреоном. Работа в каменных домах. Продажа сплит-систем по низким ценам. Гарантия. тел. 8-906-184-85-01.

11225 Чистка сплит-систем и кондиционеров. Заправка фреоном. Качественное обслуживание. Гарантия чистоты. Выезд по городу бесплатный. Если у вас возникли вопросы, просто позвоните! тел. 8-950-860-60-90.

14549 Вывоз любого мусора. Спил деревьев. Слом ветхих строений, стен, перегородок, сараев, навесов, услуги грузчиков. Доставка стройматериалов в мешках и навалом а/м Газель, ЗИЛ, фургон. т. 8-928-188-86-05.

15720 Вывоз мусора. Спил деревьев. Слом ветхих построек. Услуги грузчиков. Доставка стр. материалов: песок, щебень, отсев, керамзит, порода, кирпич б/у. Газель до 3-х тонн, ЗИЛ 7 тонн. Также доставка в мешках. Грузоперевозки: город, межгород. Газель тент, Газель открытая, ЗИЛ самосвал. т. 8-904-503-19-99, 8-909-414-63-64.

12818 Услуги по спиливанию деревьев. Быстро, качественно, недорого. Снос построек. Вывоз мусора. тел. 8-906-418-96-99.

18954 Услуги ассенизатора. Откачка сливных ям. ЗИЛ 6 куб. и ГАЗ 4,8 куб. тел. 8-929-816-66-35, 8-929-821-73-37, 8-928-109-77-83.

20104 Чистка и ремонт сплит-систем. Заправка фреоном, полная диагностика неисправностей. Работа с гарантией. Без выходных. Консультации по тел. 8-950-84-334-84.

20834 Спил деревьев. Вывоз мусора. Снос и вывоз ветхих строений. Ремонт крыш. тел. 8-904-500-50-12, 8-961-405-20-45.

1530. Реклама





19309 Услуги ассенизатора ЗИЛ (6 куб.). Откачка сливных ям, подвалов, канализаций, автомоек, септиков, жидких бытовых отходов и т.д. Быстро! Качественно! Недорого. т. 8-928-142-15-11, 8-918-539-06-51.

20628 Выкачиваем сливные ямы, туалеты. Объем бочки 10 куб.м и 4 куб.м. Цена за машину от 2000-2500 руб., 10 м шланга бесплатно, 4 куб. м от 800-1200 р., 4 м шланга бесплатно, все что больше + 100 руб./м. Также есть возможность привоза технической воды. Звоните с 9 до 18 час. Работаем без выходных. тел. 8-938-1-622-633.

20674 ВЫВОЗ МУСОРА. ДЕМОНТАЖ. ГРУЗЧИКИ. А/М ГАЗЕЛЬ. РАБОТАЕМ БЕЗ ВЫХОДНЫХ. ТЕЛ. 8-999-698-48-08, 8-928-289-63-30.

21258 Спил дерева любой сложности. Быстро, аккуратно, недорого. Вывоз. Продам дрова. тел. 8-905-486-14-34.

22780 Услуги ассенизатора. Выкачка слив. ям. ГАЗ-53 - 4,2 куб. Работаем без выходных, приемлемые цены. Грузоперевозки Газель - будка. Город, область. Дом. вещи, пианино, офис, стройматериалы. Чистим канализацию, делаем сливные ямы, ремонт газовых котлов. тел. 8-928-110-72-99.

22779 Услуги ассенизатора. Выкачка сливных ям. Работаем без выходных. Реальные цены. А/м ГАЗ-53. Грузоперевозки. Город, область, Россия. Офис, пианино, домашние вещи. Грузчики. Чистим канализации, делаем сливные ямы, ремонт газовых котлов. тел. 8-918-591-23-75.

23251 Спил дерева любой сложности. Быстро, аккуратно, недорого. Покос травы, продажа дров. Сварочные работы, пайка п/п труб. тел. 8-938-116-53-58.

22781 Услуги ассенизатора. Выкачка сливных ям. ГАЗ-53. Делаем сливные ямы, чистка канализации, ремонт газовых котлов. тел. 8-905-439-30-25.

22119 ПОКОС ТРАВЫ. Быстро, недорого. Заборы и навесы из металлопрофиля и фундамент под них. Вольеры для собак. Изготовление ворот и калиток. тел. 8-908-182-56-92.

22931 ПАМЯТНИКИ. Производство и установка. **ГРАНИТ, МРАМОР, ЛИТ. КАМЕНЬ**. Оградки, венки. Низкие цены, гарантия качества! Хранение заказов бесплатно! Обр.: ул. Советская, 93 (напротив собора), тел. 8-928-171-60-99, 8-951-498-00-33.

23441 Фирма производит погрузочно - разгрузочные работы, услуги грузчиков, переезды, уборка территории, перекопка огорода и т.д. Оплата по безналичному и наличному расчету. тел. 8-961-830-14-20, с 8 до 20 час., кроме выходных.

23466 Спил деревьев любой сложности. Вывоз. Кровля любой сложности. Делаем заборы, навесы и т.д. Качественно. Недорого. тел. 8-904-440-56-86.

23467 ИП. Спил деревьев любой сложности, корчевание, вывоз. Услуги автовышек коленных телескопических, от 18 до 28 м. Нал./безнал. расчет. Качество гарантируем. т. 8-928-14-99-222, 8-904-503-25-09.

22142 Выкачка ям и туалетов. тел. 8-919-877-02-70, 8-951-840-37-46.

ИЩУ РАБОТУ

14766 Ищу работу по проведению свадеб, юбилеев, выпускных и корпоративных вечеров. Большой опыт работы в праздничной индустрии. Индивидуальное составление сценариев. Звоните по тел. 8-918-566-89-95, Елена. Буду рада нашему сотрудничеству.

17030 Видео-, фотосъемка. Профессиональное оборудование, творческий подход. Свадебная книга - в подарок. т. 8-903-489-91-69, Игорь, Наталья.

19445 Ищу работу по фото и видеосъемке любых мероприятий. Обр. по тел. 8-928-216-06-90, 8-928-177-75-59.

22547 Ищу работу по проведению свадеб, юбилеев, детские дни рождения. Весело, профессионально. Ведущая и музыкант. О цене договоримся. тел. 8-909-43-60-607.

22596 Ищу работу по пластику, плитке, гипсокартону, ламинату, водопроводу, МДФ, сайдингу и мн.др. тел. 8-952-564-28-17, 8-918-854-20-54.

22927 Медсестра с большим стажем ищет работу по уходу за больными людьми. тел. 8-928-122-18-70.

21864 Ищу работу по различному ремонту, по строительству, а также работы по сантехнике (отопление), укладка тротуарной плитки, стяжка домов, частичный ремонт кровли и мн.др. Работаю один. Подробности по тел. 8-928-756-11-37.

КВАРТИРЫ

SMS-объявления на номер 3443: ввести КВУЧ пробел ТЕКСТ объявления

ОБЩИЕ

22607 Продается комната в бывшем общежитии в п. ХБК, ул. Текстильная, 6, 3 эт., приватизирована, с/у, душ, общ. пл. 13 кв.м. Ц. 550 т.р. Хозяйка. тел. 8-928-193-21-77.

22619 Продаю кв-ру пл. 22,2 кв.м, 1/5 эт. (бывшее общ.), п. ХБК, сплит, интернет, частич. мебель, ванна, водогрейка, с/у совм. Рядом магазин, почта, д/б, д/сад, школа, аптека, поликлиника. Домофон. Зимой очень теплая, 2 окна на восток. Ц. 800 т.р. тел. 8-919-883-82-73, 8-918-528-69-45.

22638 Куплю кв-ру, комнату. Рассмотрю все варианты. тел. 8-906-430-38-31, 8-918-543-20-70.

23357 Продается комната 13 кв.м, бывшее общежитие, р-н автовокзала, 5 эт., с/у общий, вода и слив в комнате, сделан ремонт. тел. 8-903-438-61-72.

23502 Гостинка 17 кв.м в жилом состоянии на Артеме по ул. Калинина на 1/5 дома. Ц. 500 000 руб. Торг. т. 8-904-341-41-44.

23508 АН «Альфа-Дон». Оформление документов любой сложности. Сопровождение сделок. Купля-продажа. Ипотека. Использование мат. капитала до 3-х лет. Наследство. зем. участки. Срочный выкуп. Судебные споры. Исковые заявления. пер. Красный шахтер, 60. т. 8-904-341-41-44, 8 (863 6) 26-35-07.

1-КОМНАТНЫЕ

21520 1-к. кв-ра в п. ХБК. Собственник. Пл. 35,4/17,8/8,4, с/у совм., хор. ремонт, окна пластик., новые двери, натяжные потолки, ул. Индустриальная, 1. тел. 8-928-116-90-35.

21591 1-к. кв-ра по адресу: ул. Дачная, д. 229, 2/2 эт., пл. 29,2/17/6 кв.м, газ. колонка, отопление центральное ТЭЦ, кв-ра требует ремонта, не угловая. Посредникам не беспокоить. Ц. 700 т.р. тел. 8-918-531-32-58. Собственник.

21112 В п. Каменоломни 1-к. кв-ра, пл. 40 кв.м, 2/2 эт., не угловая, в кирпичном доме, имеется 2 большие кладовые, с/у разд., индивид. отопление, балкон застеклен, имеется подвал. Рядом находится кирпичный гараж - 33 кв.м. Собственник. Цена договор., при осмотре. тел. 8-928-906-33-81.

19088 1-к. кв-ра по ул. Хабарова, общ. пл. 31,2 кв.м, жил. пл. 15 кв.м, окна металлопластик., балкон застеклен, с/у совмещен, отопление ТЭЦ, гв/хв. Собственник. тел. 8-938-106-53-39.

21350 1-к. кв-ра в п. ХБК, напротив рынка, 5/5 эт. Собственник. Цена договорная. тел. 8-928-157-17-53.

22395 1-к. кв-ра в п. Артем, ост. «В. Машиносчетная», р-н Дома быта и рынка. Ц. 990 т.р., возможен торг. тел. 8-919-882-36-12, 8-928-603-70-93.

22434 Продам кв-ру по ул. Разина, р-н Соцгородок, 1-к., пл. 22 кв.м, + лоджия 7 кв.м. Сост. хорошее. Собственник. Ц. 850 т.р., торг, можно мат. капитал. тел. 8-903-400-71-45.

22571 1-к. кв-ра с ремонтом, 4/5, 32 кв.м, встроенная мебель, сплит, интернет и ТВ, мкр-н Горняк, рядом с город. парком. Ц. 1500 т.р., торг. Собственник. тел. 8-918-55-60-155, 8-928-607-94-60.

22562 1-к. кв-ра, 3/9 эт., ул. Хабарова, общ. пл. 36,5 кв.м, м/п окна, балкон, кладовка. В середине дома. Собственник. Ц. 1050 т.р. тел. 8-918-521-50-06.

22544 Срочно! 1-к. кв-ра, 1/5 эт., п. Машзавод, с мебелью, ремонт, высокий цоколь. Собственник. Цена договорная. тел. 8-988-258-56-98.

22523 В п. Аюта 1-к. кв-ра, 2/2 эт., пл. 30/17/6, газифицирована (колонка, печь), отопление центральное. Ц. 750 т.р. тел. 8-989-537-15-78.

22593 Срочно! 1-к. кв-ра, п. 20 лет РККА, 3/3 эт., пл. 40,3 кв.м, с/у совмещен, м/п окна. В зимний период ЖКХ сост. 3800 р. в мес. Индивид. отопление, подвал, гаражи на расстоянии 200 м. Ц. 1300 т.р., торг. тел. 8-918-511-70-72.

22026 1-к. кв-ра, 1/5 эт., р-н гипермаркета «Магнит», п. Артем, на окнах решетки, кондиционер, кухня остается. Садик, школа, рынок, детская поликлиника в 5 мин. ходьбы, новый дом. Собственник. Ц. 970 т.р. тел. 8-928-100-19-60.

22794 Продаю 1-к. кв-ру в п. ХБК, 3/5 эт. Ц. 1250 т.р., торг. тел. 8-961-424-05-17.

22790 В п. Майский 1-к. кв-ра со всеми удобствами, 2/5 эт. панельного дома, пл. 30 кв.м. тел. 8-989-523-79-21, 8-908-500-65-41.

22833 1-к. кв-ра, р-н п. ХБК, ул. Ворошилова, 17. Собственник, 2 эт., м/п окна. Ц. 1 млн.р. Все вопросы по тел. 8-928-164-38-38, 8-903-433-15-19, Соната.

22700 1-к. кв-ра, бывш. общежитие в п. ХБК, евроокно, евродверь, душ, туалет совмещен, мойка, все в кв-ре, пл. 18,2/12/3,3, сантехника вся новая, унитаз новый, на все стоят счетчики. Ц. 850 т.р., торг уместен. тел. 8-908-178-43-97.

22842 1-к. кв-ра в п. Майский, пл. 33 кв.м, 1/3 кирп. дома, сост. жилое. Ц. 620 т.р., торг. тел. 8-909-430-05-82.

21822 1-к. кв-ра в п. Каменоломни, в новом доме, с ремонтом, кв-ра не эксплуатировалась, индивид. отопление. Собственник. Ц. 1300 т.р. тел. 8-928-115-13-10.

22172 1-к. кв-ра, п. Машзавод, 2/5 эт., новые окна, водогрейка, балкон. Ц. 650 т.р., торг. т. 8-903-404-27-60.

22699 1-к. кв-ра в центре города, 5/5 кирп. дома, не угловая, балкон и окна м/п, отопление ТЭЦ, газ. колонка, на все есть счетчики, сост. хорошее, жилое. Собственник. тел. 8-919-880-38-50.

23287 1-к. кв-ра, 22 кв.м, п. Машзавод, 4/5 эт. кирп. дома, с/у совм., с хор. ремонтом, м/п окна, балкон застеклен, натяжной потолок, металл. дверь, газ. колонка, газ. печка, счетчик, также есть водогрейка «Аристон» 30 л, сплит-система, имеется интернет. Ц. 790 т.р. тел. 8-928-148-67-92, 8-988-582-37-76.

1747. Реклама



23293 1-к. кв-ра, центр, пр. Поб. Революции, 27 кв.м, с мебелью, в хор. сост. Ц. 1300 т.р. тел. 8-909-408-54-58.

23296 1-к. кв-ра в п. Артем, бывш. общежитие, 4/5 эт., пл. 20 кв.м, не угловая, с/у, каб. тел., интернет. Ц. 500 т.р. Собственник. Возможно мат. капитал с доплатой или рассрочка. тел. 8-919-884-79-35.

23330 Срочно! 1-к. кв-ра в центре города по ул. Державина, 1/4 эт., 30 кв.м, индивид. отопление, в комнате полностью сделан свежий ремонт. М/п окна. Ц. 1630 т.р., умеренный торг. Собственник. тел. 8-918-547-13-33, Елена.

22913 1-к. кв-ра в п. Артем, ул. Островского и пер. Мичурина, 1/4, пл. 33/17/6, середина дома, хороший дом. Собственник. Ц. 880 т.р. тел. 8-928-139-27-15.

22918 1-к. кв-ра со в/у в п. Артем, р-н Олимпийский, новый дом и 1-к. кв-ра по ул. Ильюшина. Обе находятся на 2/5 эт., не угловые, середина дома, теплые, в хороших домах с хорошими соседями. Цена договорная. Обр. по тел. 8-950-84-37-952, 8-950-84-89-588. Собственник.

23364 1-к. кв-ра, 13 кв.м, бывш. общежитие, п. Артем, пр. Лен. Комсомола. М/п окно, туалет, есть место под душ, с мебелью и быт. техникой (холодильник, эл. плита). Продается в связи с переездом. тел. 8-928-105-08-15.

23343 Срочно! 1-к. кв-ра, по ул. Советская, р-н ТЦ «Рассвет», 1/9, 36/16/6, телефон, с/у совм., лоджия застеклена, сост. жилое. тел. 8-928-964-75-60.

1661 Собственник. Продается крупногабаритная 1-к. кв-ра 43/23/6,5, лоджия 5 м. 2/3 эт. кирп. дома 1985 года, ост. «Городские». АГВ (собственное отопление). Подвал. Ц. 1250000 р. Торг. тел. 8-928-755-44-11.

1661 Срочно, в связи с переездом, продам квартиру на Соцгороде, ул. Садовая 22 В, 4/4 эт. тел. 8-961-294-06-93.

1662 1-к. кв-ра в р-не Верх. Машиносчетной, 4/4 эт. кирп. дома, не угловая. Состояние жилое. Подробности по тел. 8-918-535-69-83.

1662 1-к. кв-ра в п. ХБК, 2/5 эт., пл. 31 кв. м, не угловая. Индивидуальное отопление, окна и балкон м/п, новая электропроводка и сантехника. Пол — ламинат, натяжной потолок, в ванной дорогой кафель. Низкая кварплата. Документы к продаже готовы. Собственник. Ц. 1450 т.р. тел. 8-908-179-40-49.

1801 Срочно! 1-к. кв-ра в центре по пр. П. Революции, 5/5 эт. кирп. дома, пл. 30 кв.м, требует ремонта. Ц. 1150 т.р., подходит под ипотеку. тел. 8-906-414-31-21, АН «Фортуна».

23409 Собственник продает 1-к. кв-ру в п. ГРЭС, 3/5, капремонт хороший, после ремонта никто не жил, хорошая, светлая кв-ра, недорого. Ц. 700 т.р., можно ипотеку, мат. капитал, любые варианты. тел. 8-918-53-51-999, Вячеслав, в любое время.

21410 1-к. кв-ра , 4/5 кирп. дома в р-не Парковой, сост. хорошее, все интересующие вопросы по тел. 8-903-439-89-96.

23412 Собственник продает 1-к. кв-ру в п. Артем в р-не 26-й школы, 4/4 эт., имеется техэтаж, в середине дома, в жилом состоянии. Вода постоянно. Ипотека подходит. Ц. 880 т.р. тел. 8-928-184-26-37.

22940 1-к. кв-ра в п. ХБК, ул. Индустриальная, р-н шк. №20, 1/5, общ. пл. 36,8 кв.м, зал 20 кв.м, кухня 7,8 кв.м, высокий цоколь, окна выходят во двор, сост. жилое. Собственник. тел. 8-928-905-94-37, Татьяна. Ц. 1250 т.р. реальному покупателю торг.

23491 Срочно! 1-к. кв-ра в п. Артем, ост. «Машиносчетная», 3/5, окна м/п, сост. хорошее. Ц. 950 т.р., торг. АН «Алина». тел. 8-929-816-78-82.

22975 1-к. кв-ра ост. «Городские», 2/2 эт., 32 кв.м, м/п окна, с/у совм., сост. хор. Ц. 750 т.р. тел. 8-903-438-89-44. АН «Виктория».

22975 1-к. кв-ра ост. «Машиносчетная», 2/5 эт., 31 кв.м, м/п окна, балкон застеклен, сост. хор. Ц. 1 млн.р., торг. тел. 8-903-438-89-44. АН «Виктория».

22975 1-к. кв-ра ост. «Машиносчетная», 1/4 эт., мет. дверь, газ. колонка, подвал под кв-рой, сост. жилое. Ц. 850 т.р. с оформлением. тел. 8-903-438-89-44. АН «Виктория».

22976 Срочно, 1-к. кв-ра в п. Артем, ГРЭС, 30 кв.м, хор. ремонт, 3/5 эт. отопление ТЭЦ. Ц. 700 т.р. тел. 8-961-269-73-62.

22976 Срочно в новом доме 1-к. кв-ра в п. Петровка, 33 кв.м, 2 эт., не угловая, с/у вместе, котел, м/п окна, сост. жилое. Ц. 1050 т.р., торг. тел. 8-961-269-73-62. «Шахтинский мир».

22967 1-к. кв-ра 35 кв.м, 2/5 эт., мпо, балкон, хор. сост., п. ХБК. Ц. 1200 т.р. тел. 8-928-775-87-79. АН.

22967 1-к. кв-ра, 4/4, 35 кв.м, балкон застеклен м/п. Хорошее состояние, р-н ШахтНИУИ. Ц. 1350 т.р. тел. 8-928-775-87-79. АН.

22967 1-к. кв-ра в бывш. общежитии, 4/5, 20 кв.м, вода, есть место для душ. кабинки, с/у в кв-ре. Требуется косметика. П. Артем, ост. «Машиносчетная». Ц. 500 т.р. тел. 8-928-775-87-79. АН.

22137 Срочно, 1-к. кв-ра на Парковой, р-н рынка, почты, 4 эт., пл. 31/17/6, без косметичнского ремонта, окна пластик., с/у совм., не угловая. Отличные подъездные пути. АН «Новосел». Обр. по тел. 8-909-417-53-81.

22137 Срочно! 1-к. кв-ра в п. Майский, р-н маг. «Шанс», 4 эт., сост. жилое, пластик. окна, с/у разд., пл. 31/17/6, отопление ТЭЦ, вода - газовая колонка, не угловая. АН «Новосел». Обр. по тел. 8-909-417-53-81.

20743 1-к. кв-ра в р-не Соцгородок, 4/4 эт., общ. пл. 29 кв.м, м/п окна, с/у совм., ремонт. Ц. 1150 т.р. Собственник. тел. 8-988-561-20-55.

23462 1-к. кв-ра возле театра «Пласт», в центре, пл. 35 кв.м, сост. хор., сплит, частично с мебелью, есть балкон, кладовая, с/у совм., теплая, светлая. Ц. 1400 т.р. тел. 8-928-625-59-72.

23462 1-к. крупногабаритная кв-ра, пл. 38 кв.м, кухня 9 кв.м, сост. хор., частично мебель, в ванной все новое, балкон застеклен, р-н Города Будущего, дом МЖК, 3/5 эт. Отопление ТЭЦ, есть водогрейка. Ц. 1300 т.р. тел. 8-928-625-59-72.

23462 1-к. кв-ра по ул. Мичурина, р-н 36 шк., 4/4 кирп. дома, пл. 31 кв.м, кухня 6 кв.м, с/у совм., м/п окно, балкон, новая крыша. Ц. 790 т.р., торг. тел. 8-928-136-46-83.

22964 1-к. кв-ра по пер. Донской, угол с ул. Советская, пл. 30 кв.м, 2/5, с/у совм., есть кладовка, встроенная кухня, домофон. Ц. 1900 т.р. тел. 8-938-162-17-36, с 12 до 17 час.

23484 1-к. кв-ра при въезде в п. Каменоломни, пл. 32,8 кв.м, не эксплуатировалась, в новостройке 2014 г., 1 эт., не угловая, кухня 9 кв.м, навесной котел, подвесные потолки, м/п дверь, балкон. Ц. 1200 т.р. тел. 8-951-52-100-88.

21866 1-к. крупногабаритная кв-ра, пл. 41 кв.м, 3/3 эт., Новоазовка, везде пластик, сплит, лоджия 6 м, с мебелью, все новое. Собственник. Посредникам не беспокоить. тел. 8-909-400-31-34.

19615 1-к. кв-ра 33 кв.м, дому 6 лет, сост. от застройщика. Все очень чисто! Отличный новый микрорайон. П. Артем, р-н гипермаркета. Ц. 1100 т.р. Возможен небольшой торг. тел. 8-919-897-08-63.

19616 1-к. кв-ра, 1 эт., центр Машиносчетной, рядом маг. «5-ка», рынок и поликлиника детская и взрослая, пл. 30,9 кв.м. тел. 8-929-819-11-31.

22157 Собственник. 1-к. кв-ра в новом кирпичном доме, в п. Ново-Азовка, 1/3 эт., пл. 34 кв.м, кухня 8,5 кв.м, АОГВ, ремонт от застройщика. тел. 8-960-444-99-38.

23509 Очень хорошая 1-комн. кв-ра на Красина в панельном доме, 5/5, не угловая, 33/17/9 (в подарок остается: сплит-система, антенна, стир. маш.). Ц. 1050 т.р. без торга. АН «Успех» т. 8-951-534-55-83.

23509 Срочно 1-комн. кв-ра на ХБК, 2/9 эт. кирп. дома, 34,8/16,4/11,8, высота потолков 2,50 м, окна м/п, отопление центр., с/у совм. Проводка новая, в стадии ремонта. Док-ты в порядке. Ц. 1 000 000 р. т. 8-905-427-75-91, 8-951-534-55-83 А/Н «Успех».

22981 1-к. кв-ра в центре города напротив института ШТИБО (ДГТУ) по ул. Шевченко, состояние хорошее, отопление индивидуальное (АОГВ), окна м/п, свежий ремонт. Ц. 1 800 000 р. т. 8-961-272-72-07.

23511 1-к. кв-ра в центре п. Майский, 1/5 кирп. дома, 32 кв.м, не угловая, после ремонта, пол - ламинат, окна м/пл., натяжные потолки, новая сантехника. Рядом рынок, школа, остановка. Ц. 950 т.р. Хороший торг. т. 8-909-409-58-78 АН «Шахтинский мир».

22180 1-комн. кв-ра, теплая, 2 эт., 34,7 кв.м, собственное отопление, домофон, лоджия, из окна видно 2 детских площадки, в 10 минутах ходьбы 2 поликлиники, рынок, школа, 2 детских сада, магазины, 5 минут до остановки, спокойный р-н ш. Южная. Собственник. т. 8-906-452-98-13.

22146 1-к. кв-ра, 4/5 эт. кирп. дома, 30 кв.м, ул. Советская, состояние жилое. Ц. 1200 т.р. т. 8-929-801-01-71.

22146 1-комн. кв-ра на Артеме, 2/5 эт. дома, пл. 33 кв.м. Ц. 1160 т.р. торг. т. 8-928-964-79-32.

23531 1-к. кв-ра со в/у, 2/5 эт. кирп. дома в п. Майский, м/п окна, балкон застеклен. т. 8-903-463-00-83.

23530 1-к. кв-ра в п. Артем, не угловая, с ремонтом, 2/5, р-н Машиносчетной. Без посредников. Ц. 1 250 000 р. т. 8-918-588-02-86.

23530 1-к. кв-ра в п. ХБК, общ. пл. 34 кв.м, кухня 8,5 кв.м, АОГВ (навесной котел), м/п окна, новые м/к двери, кв-ра чистая, уютная, теплая, отличное месторасположение, 3/3, есть техэтаж. Ц. 1 150 000 р. т. 8-919-872-05-35.

23530 1-к. кв-ра на Соцгородке, 3/5 дом кирп., м/п окна и балкон, общ. пл. 33 кв.м, хорошая планировка, кв-ра в хорошем состоянии. Ц. 1 150 000 р. т. 8-919-872-05-35.

23532 1-к. кв-ра, 2/5, общ. пл. 31 кв.м г. Новороссийск, центр, отличное распложение, ц/пляж, парк им. Фрунзе. Ц. 2200 т.р. Собственник, торг. т. 8-918-486-67-73, 8-918-250-75-57 звонить с 10 до 19 час.

23519 1-комн. кв-ра с мебелью + холодильник, стиралка, 43/24/11 + 6 лоджия, сплит-система, триколор, мет. дверь, счетчики на все, колонка, вода постоянно. Дом после капремонта. + кирпичный гараж. Ц. 1100 т.р. т. 8-918-574-03-55, 8-961-311-75-20.

22990 Собственник продает 1-к. кв-ру, улучшенной планировки в центре города, после ремонта, 1 эт., пересечение Советской и Клименко. Цена снижена. т. 8-908-181-87-89.

2-КОМНАТНЫЕ

13044 2-к. кв-ра, п. Майский, пл. 44 кв.м, 2/2 эт., АГВ - котел навесной, состояние после хорошего ремонта, все новое, встроенная кухня, балкон и окна м/п. Ц. 1250 т.р. Агентство «Новый Дом», тел. 8-918-594-00-80.

18361 2-к. кв-ра, общ. пл. 46,9 кв.м, жилая пл. 26,9 кв.м, кухня 6,8 кв.м, с/у раздельный, есть балкон, 8 этаж, по ул. Хабарова, 18. тел. 8-928-130-16-35, Юрий.

20594 2-к. кв-ра в центре, ул. Ленина, 129, 9/14 эт., с/у раздельный, пл. 50 кв.м, состояние жилое. Посредникам не беспокоить. Ц. 2100 т.р. тел. 8-928-762-41-63.

21431 2-к. кв-ра, 54,7 кв.м, п. Артем, ул. Дворовый проезд, 3, кв. 14, 3/3 эт., с/у разд., кухня большая. тел. 8-928-624-33-23.

20680 2-к. кв-ра в р-не швейной фабрики «Глория Джинс», пл. 48,5 кв.м, кухня 8 кв.м, комнаты изолир., санузел разд., лоджия 6 м, с мебелью и гаражом (6 м от дома). Ц. 1 млн. 300 т.р. Возможен обмен на дом с моей доплатой. тел. 8-903-431-85-23.

20902 Продается 2-к. кв-ра, общ. пл. 44,4 кв.м, в/у, газ, горячая вода имеется. тел. 8-988-53-860-93.

20929 Срочно, по договорной цене, 2-к. кв-ра, 47 кв.м, комнаты изолированные, р-н п. ХБК. тел. 8-918-594-15-16.

21603 Срочно! 2-к. кв-ра, 4/4 эт., р-н «Города Будущего», комнаты изолир., с/у разд., кухня 9 кв.м, общ. пл. 52 кв.м, подвал, лоджия, балкон - все м/пластик, домофон, кабельное, интернет. тел. 8-928-169-33-96, в любое время.

21179 2-к. кв-ра по ул. Разина, р-н Соцгородка, жил. пл. 40 кв.м, 2/5 эт. кирп. дома, сантехника новая, новые батареи, новая вход. дверь. Ц. 1550 т.р., реальному покупателю торг. Собственник. тел. 8-988-553-60-68.

21372 2-к. кв-ра, 5/5 эт., в п. Артем (р-н 26-й школы), общ. пл. 46,6 кв.м, индивидуальное отопление, общедомовой водяной насос, сост. жилое. Ц. 1540 т.р. Собственник. тел. 8-919-88-56-991.

21708 2-к. кв-ра в п. Майский, 2/5 эт., с ремонтом, мебелью. Собственник. тел. 8-909-43-99-458.

21706 Собственник! 2-к. кв-ра, ул. Парковая, 3/5 эт., пл. 44,1 кв.м, сост. жилое, с/у разд., м/п окна, сплит, все коммуникации новые. Рядом рынок, д/сад, школа. Ц. 1550 т.р. Возможна продажа с гаражом. т. 8-919-878-43-43.

22323 Продается 2-к. кв-ра в п. Южная, крупногабаритная, 1/3, общ. пл. 53 кв.м, индивид. отопление, балкон застеклен, есть интернет, домофон, подвал, сост. нормальное. Или меняется на 1-к. кв-ру с АГВ с вашей доплатой. Ц. 1750 т.р. Рядом новый гараж 33 кв.м со смотровой ямой. Ц. 320 т.р. Все в собственности. Торг уместен. тел. 8-928-761-00-19.

22385 2-к. кв-ра, ул. Маяковского, 96, 3/4, средний подъезд, пл. 43 кв.м, комн. изолир., вода постоянно, дом без трещин, тихий двор, сост. обычное, подвал. тел. 8-928-901-55-45, 8-928-117-77-74.

22393 Срочно, 2-к. кв-ра в п. ХБК, по ул. Аксайская, крупногабаритная, улучш. планировки, теплая, не угловая, комн. изолир., вся сантехника и водопровод новые, жил. пл. 32 кв.м, общ. пл. 54 кв.м, в ванной, туалете и кухне кафель, имеется повдал и уч-к земли (огородик) возле дома. Ц. 1400 т.р. Хозяин. тел. 8-950-851-55-52.

21967 2-к. кв-ра в п. ХБК, ул. Индустриальная, 8, на 2/5 эт., пл. 40 кв.м, кухня 7,5 кв.м, балкон, угловая, теплая, все счетчики, сост. жилое. Ц. обсудим с реальным покупателем. тел. 8-918-524-33-63, 8-928-143-20-45.

22568 Срочно! 2-к. кв-ра в п. Артем, ост. «Мясокомбинат», 1/2 эт., с ремонтом, м/п окна, натяжной потолок, АГВ, угловая, земля в собственности, есть летняя кухня и место под гараж. Собственник. т. 8-928-183-65-77.

22567 Срочно! 2-к. кв-ра в п. Артем, ост. «Мясокомбинат», 2/2 эт., с балконом, м/п окна, АГВ, пл. 42 кв.м. Собственник. тел. 8-928-183-65-77.

22564 2-к. кв-ра, ул. Советская, 150, центр, пл. Ленина, 50 кв.м, комнаты изолир., кухня 9 кв.м, 3/14 эт. Ц. 1 млн. 950 т.р. Собственник. тел. 8-938-135-80-44, Лена.

22536 2-к. кв-ра, в/у, отопление индивидуальное, 3/3 эт., р-н ш. Октябрьской Революции, ул. Холодова, 35. тел. 8-918-501-34-51.

22524 2-к. кв-ра пл. 40 кв.м, в центре, общий двор на 3 хозяина, во дворе гараж, кусочек земли, кухня 10,5 кв.м, в/п 2,9 м, рабочий камин, подвал, АГВ, столярка новая, ремонта не требует, канализация центральная. Без посредников. т. 8-918-570-69-44, 8-918-574-42-97.

22520 2-к. кв-ра в п. Красина, с ремонтом и индивид. отоплением, не требует вложений, со встроенной мебелью. Срочно! Ц. 1800 т.р. т. 8-909-400-18-44, Татьяна.

21787 2-к. кв-ра, 2/4 эт., по ул. Е. Кобылкина, д. 14 в п. Таловый, теплая, не угловая, балкон застеклен, окна м/п, газ проведен, полностью готова к проживанию. Есть сплит, холодильник, стиральная машина, прихожая, мягкая мебель, новый кухонный гарнитур, домофон. Тихий, уютный двор, хорошие соседи. Цена договорная. тел. 8-928-108-84-32.

21793 2-к. кв-ра, ост. «Поликлиника», п. Артем, 2/4 эт. кирпич. дома, после капремонта, не угловая, домофон, газ. колонка-автомат, трубы канализации и отопления новые, радиаторы новые. Собственник. Ц. 1550 т.р. тел. 8-918-505-80-19.

22608 2-к. кв-ра, р-н ул. Хабарова, 4/5 эт. панельного дома, пл. 52 кв.м, кухня 9 кв.м, комнаты изолир., с/у разд., индивид. отопление (навесной котел), ламинат, дерев. двери, встроен. кухня с посудомоечной машиной, очень низкие коммун. платежи. Ц. 1900 т.р. тел. 8-928-14-14-110, Елена.

22620 2-к. кв-ра, пл. 47,8 кв.м, 2/14 эт., батареи новые, окна м/п, дверь металл., застекленный балкон, сплит, домофон, лифт, с/у разд., окна - запад-север, интернет. Ц. 2100 т.р. Или меняю на две 1-к. кв-ры в п. ХБК. тел. 8-919-883-82-73, 8-918-528-69-45.

22715 2-к. крупногабаритная кв-ра в центре, пл. 55 кв.м, кухня 8 кв.м, со встроен. мебелью и техникой, комн. изолир., с/у разд., не угловая, балкон, евроремонт, охрана, телефон, сплит, цифр. ТВ, интернет. С мебелью. Ц. 3550 т.р. Собственник. тел. 8-918-551-37-18.

22840 2-к. кв-ра, 2-й эт., теплый дом, пл. 43,5 кв.м, с/у разд. Адрес: п. Майский, ул. Депутатская, 22. тел. 8-919-886-64-19.

22847 2-к. кв-ра в п. Майский, 4/5, 48,1 кв.м, с/у разд., балкон застеклен, не угловая, кв-ра без ремонта, новые окна и проводка. С водой проблем нет. Рядом вся инфраструктура. Ц. 850 т.р. Посредникам не беспокоить. тел. 8-909-406-36-56.

21734 Тихий центр, 2-к. кв-ра, 5/5 кирп. дома, техэтаж, улучш. планир., м/п окна, нов. жел. вход. дверь, телефон, домофон, жилое сост. Собственник. тел. 8-918-514-28-50.

21461 В п. Наклонная 2-к. кв-ра, 1/2 эт., пл. 47,9 кв.м, комнаты изолированные, кухня 9 кв.м, отопление индивидуальное, пластиковые окна, дом после капремонта, новые входные двери, сплит. тел. 8-928-776-38-36.

23278 2-к. кв-ра в п. Интернациональный, пл. 47,5 кв.м, комн. изолир. Вопросы по тел. 8-908-170-29-89, 8-908-170-29-88.

23286 2-к. крупногабаритная кв-ра, пл. 60,21 кв.м, по ул. Разина, 13 А, 5 эт., дом после капремонта 2017 г. тел. 8-928-171-75-18. Без посредников.

КВАРТИРЫ

SMS-объявления на номер 3443: ввести КВУЧ пробел ТЕКСТ объявления

2-КОМНАТНЫЕ

23297 2-к. кв-ра в п. Майский, 4/5 эт., пл. 46,1 кв.м, в р-не Квадрата, хороший ремонт. Ц. 1450 т.р. тел. 8-951-839-37-33.

23301 2-к. кв-ра по ул. Рылеева, общ. пл. 56,9 кв.м, коридор 9,1 кв.м., кладовая 0,8 кв.м, кухня 9,4 кв.м, ванная 2,9 кв.м, туалет 1,2 кв.м, центральное отопление, 1-й эт. Ц. 1800 т.р. тел. 8-928-149-69-05, 8-903-489-60-90.

22903 Срочно! 2-к. кв-ра в центре, пер. Кр. Шахтер, пл. 44 кв.м, 4/5, с/у совм., м/п, балкон м/п. Собственник. тел. 8-961-293-88-16.

22097 Срочно! Крупногабаритная 2-к. кв-ра с ремонтом, 64 кв.м, индивид. отопление, разд. с/у, рядом школа, детсад, рынок, гипермаркеты, остановка «Машиносчетная». Чистый подъезд, хорошие соседи. тел. 8-928-197-57-73, до 21 час.

22094 Продается 2-к. кв-ра и гараж, или меняю на дом. Кв-ра крупногабаритная, 5/5, панельный дом новый, в п. Майский, за «Пятерочкой». Дом 120, кв-ра в середине дома. Ремонт. Собственник. тел. 8-928-170-19-52, Ольга.

22916 2-к. кв-ра, р-н Соцгород, ул. Разина, 17, пл. 40 кв.м., центр. отопл., газовая колонка, собственник. Ц. 1200 т.р., без торга. тел. 8-952-609-18-55.

22910 2-к. кв-ра, п. ХБК, 3/5 кирп. дома, пл. 40,2 кв.м, смежные, с/у разд., центр. отопление, колонка, теплая, подвал, м/п окна, м/п балкон, р-н шк. №38. Ц. 1,3 млн.р. Собственник. тел. 8-951-519-71-44.

23319 2-к. кв-ра в п. Артем, ост. «Машиносчетная», 1/5 эт. кирп. дома, м/п окна, комн. изолир., угловая, телпая, с/у разд., домофон, интернет, отопл. центр. Ц. 1300 т.р. тел. 8-903-461-20-15.

23323 2-к. кв-ра в новом доме в п. Артем, ул. Искра, новый микрорайон. Ц. 1,7 млн.р. тел. 8-928-114-87-08, 8-931-542-53-63. Собственник.

23339 2-к. кв-ра в центре, с хорошим ремонтом, возможно с мебелью, комнаты 19 кв.м, 13,4 кв.м, кухня 6,2 кв.м, 3/5 эт. Собственник. тел. 8-928-144-07-88.

22114 Продается или меняется на частный дом в г. Шахты (отдаленные поселки не предлагать) 2-к. кв-ра, м/п окна, 4/5 эт., п. ХБК, комн. разд. Собственник. тел. 8-903-471-20-72.

22112 2-к. кв-ра в центре, 1/2 эт., пл. 45,1 кв.м, комн. изолир., теплая, высота 2,75 м, кухня 8 кв.м. Счетчики новые, не угловая, на площадке 2 кв-ры. Летняя кухня, сарай, подвал. тел. 8-951-532-02-66.

23370 2-к. кв-ра, 53 кв.м, в р-не ост. «Машиносчетная», комнаты и с/у раздельные, кухня 9 кв.м, лоджия 8,6 кв.м, хор. ремонт, отопление АГВ, дешевая коммуналка, в/у. Дом 1980 г.п. Торг при осмотре. Собственник. тел. 8-961-311-63-26.

1661 2-к. кв-ра, 42/27/7, не угловая, Соцгород, ул. Садовая. Хороший ремонт, теплая. Школа, д/с рядом, остановка транспорта рядом, во дворе д/площад., ц. 1780 т.р. торг возм. тел. 8-961-278-94-88.

1661 2-к. кв-ра, 45 кв.м в п. Каменоломни р-н Бассейна. 2/3 этаж кирпичного дома, центральное отопление, улучш. планировки, лоджия 6м, состояние хорошее. Ц. 1500 т.р. Тел. 8-951-505-93-12.

1661 Срочно, 2-к. кв-ра, по ул. Хабарова, 16. 3/9 этаж, пластиковые окна, балкон застеклен. Новые межкомнатные и входная двери. тел. 8-989-521-34-50, Ольга.

1661 2-к. кв-ра, крупногабаритная, на Соцгородке, планировка «бабочка», 54/27/10, 5/5 эт., не угловая, большой холл + коридор, с/у р/д, большая лоджия застеклена. тел. 8-921-404-82-80.

1661 2-к. кв-ра, крупногабаритная, в центре. Отопление АГВ. Потолки 3 м. Площадь 63, кухня - 10, 2 балкона, 2 кладовки, МПО, закрытый двор. Торг. Собственник. Ипотека. тел. 8-989-631-70-55.

1661 2-к. кв-ра, п. Артем (Поликлиника, ул. Островского, 21). Ремонт - июль 2017. М/пласт. окна, новая сантехника, газовая плита и колонка. Ц. 1600 тыс. руб. Т. 8-928-186-79-25.

1801 Срочно! 2-к. кв-ра в п. Майский (центр), 2/5 эт. кирп. дома, не угловая, пл. 43,5 кв.м, кухня - 6,5 кв.м, с/у разд., жилое сост., окна выходят во двор, балкон не застеклен. Вся инфраструктура в шаговой доступности. Ц. 750 т.р., подходит под ипотеку. тел. 8-906-414-31-21, АН «Фортуна».

22122 Срочно. 2-к. кв-ра в п. Красина, пл. 62 кв.м, 21/17/14, евроремонт. Собственник. тел. 8-928-625-74-52.

1804 2-к. кв-ра в центре в р-не маг. «Динамо», пл. 47 кв.м, комнаты смежные, кухня 7 кв.м, 1/4 эт., состояние жилое. Ц. 1500 т.р. АН«Ваш дом», тел. 8-961-271-71-31, Людмила.

1804 2-к. кв-ра в центре, р-н детской стоматологии, пл. 47 кв.м, 4/9 эт., кухня 8 кв.м, комнаты изолированы, с/у раздельный, ТЭЦ, окна м/п, хороший ремонт, балкон м/п. Ц. 2300 т.р., торг. АН«Ваш дом», тел. 8-961-271-71-31, Людмила.

23406 2-к. кв-ра в Красносулинском р-не. Ц. 300 т.р. Рассмотрим мат. капитал. тел. 8-961-331-51-31.

23405 2-к. кв-ра, 2/3 эт., в р-не Соцгородок. Цена при осмотре. тел. 8-928-160-31-02.

23426 2-к. кв-ра, 2/2 эт., 44,5 кв.м, комн. изолир., с/у разд., отопление индивид. , м/п окна, лоджия 6 м застеклена, рядом новый д/сад, школа №8, остановка, стационар, сост. жилое. Ц. 1300 т.р., торг. тел. 8-928-759-23-50.

22938 Срочно, 2-к. кв-ра в п. Майский, собственник, свежий ремонт. Балкон - пластик, новый, 2 эт., общ. пл. 43,6 кв.м. Ц. 1200 т.р., торг. тел. 8-906-186-49-38.

22936 2-к. кв-ра общ. пл. 46,9 кв.м, 4/5 эт., р-н Пролетарка, индивид. отопление, котел, лоджия - стеклопакеты, сплит, домофон. тел. 8-950-856-71-73.

22948 2-к. кв-ра, центр города, 1/2 дома с АГВ, пл. 43 кв.м, комн. смежн., т/в совм., окна м/п. Ц. 1300 т.р., торг. тел. 8-918-898-36-86.

1795. Реклама

РЕФИНАНСИРОВАНИЕ
ИПОТЕКИ
вывод имущества из залога
уменьшение основной суммы
долга в 4 раза
кредитные каникулы
+7-938-144-76-85
Консалтинговые услуги предоставлены ООО «СКП Регион»

22944 2-к. кв-ра, 44 кв.м, 2/5 эт., ост. «Н. Машиносчетная», не угловая, комн. смежные, кв-ра чистая и уютная. Отопление ТЭЦ, гор. вода - газ. колонка, очень удобное расположение. Ц. 1250 т.р. АН. тел. 8-951-523-21-28.

22943 2-к. кв-ра улучш. планировки, 54 кв.м, кухня 9 м большая лоджия, р-н 20 лет РККА. Возможен обмен на авто. тел. 8-928-620-22-55.

23491 Срочно! 2-к. кв-ра в п. Артем, ост. «Машиносчетная», 1/5, выс. цоколь, окна м/п, решетки, с/у разд., комн. смежные, ТЭЦ, г/кол., новые трубы и проводка. Ц. 1050 т.р., торг. АН «Алина». тел. 8-929-816-78-82.

23491 Срочно! 2-к. кв-ра, Соцгород, ТЭЦ, г./колонка, 44 кв.м, окна м/п, комн. смежные, балкон. Ц. 1300 т.р. АН «Алина». тел. 8-929-816-78-82.

22976 Срочно, 2-к. кв-ра в п. Петровка, 3/3 эт., сост. жилое, 44 кв.м, котел, м/п окно. Ц. 1600 т.р. тел. 8-961-269-73-62. Шахтинский мир.

22975 2-к. кв-ра в п. Машзавод, 4/5 эт., 42 кв.м, м/п окна, балкон не застеклен, косметич. ремонт. Срочно! Ц. 750 т.р. тел. 8-903-438-89-44. АН «Виктория».

22975 2-к. кв-ра в п. ХБК, бывш. общежитие, 2/5 эт., 44 кв.м, м/п окна, комн. изолир., с/у совм., отделан кафелем, сплит-система, водогрейка, мет. дверь. тел. 8-903-438-89-44. АН «Виктория».

22975 2-к. кв-ра, ост. Машиносчетная, 3/4 эт., балкон застеклен, мет. вход. дверь, сост. жилое. Ц. 1200 т.р., торг. тел. 8-903-438-89-44. АН «Виктория».

22975 2-к. кв-ра, Хабарова, 2/5 эт., 52 кв.м, кухня 9 кв.м, с/у совм., балкон, на лоджии теплый пол и в ванной, 2 подвала, отопление ТЭЦ, свежий ремонт. Ц. 1650 т.р. тел. 8-903-438-89-44. АН «Виктория».

22975 2-к. кв-ра в р-не старого рынка, 42 кв.м, лоджия 6 м, застелкнеа, с/у разд., сост. обычное. Ц. 750 т.р. тел. 8-903-438-89-44. АН «Виктория».

22974 2-к. кв-ра, 41 кв.м, р-н пер. Сквозной, 1/1 эт. кирп. коттеджа, комн. изолир., с/у совм., АГВ, центр. канализ., счетчики на все. Летняя кухня-сарай с подвалом. Ц. 1600 т.р., торг. тел. 8-928-142-87-78.

22974 2-к. кв-ра, 47 кв.м, ул. Хабарова, 4/9 эт. кирп. дома, комн. изолир., с/у разд., кухня 7 кв.м, ТЭЦ, счетчики. Возможна продажа с мебелью. Ц. 1600 т.р. ,торг. тел. 8-928-142-87-78.

22968 Срочно! 2-к. кв-ра на Хабарова, 2/9, пл. 47,8/24/6,8 кв.м, комн. изолир., с/у разд., ТЭЦ, окна дерево, балкон застеклен, сост. жилое. Ц. 1300 т.р. тел. 8-988-552-42-92.

23494 2-к. кв-ра в п. Красина, 4/5 эт., комн. изолир., лоджия застеклена, 2 большие кладовки, м/п окна, с/у разд., водогрейка, пл. 52 кв.м, кухня 9 кв.м, новая входная дверь, свежий ремонт. Заходи и живи. Ц. 2200 т.р., торг. тел. 8-908-515-39-31, 8-903-439-89-96.

22137 Срочно! 2-к. кв-ра в р-не пер. Сквозной, 2 эт., 44/28/6, сост. жилое, пластик. окна, с/у совм., балкон застеклен, гор. вода - газ. колонка. АН «Новосел». тел. 8-909-417-53-81.

22137 Срочно! 2-к. кв-ра в р-не пересечения пр. Черноковоаа и ул. Садовая, пл. 45 кв.м, кухня 7 кв.м, дом кирп., сост. хор., окна пластик., балкон застеклен, ламинат, с/у совм., двойная дверь, не угловая, частично с мебелью. АН «Новосел». Обр. по тел. 8-909-417-53-81.

22137 Срочно! 2-к. кв-ра в п. Каменоломни, р-н больницы, 2 эт., пл. 44 кв.м, сост. хор., с/у совм., окна пластик., балкон застеклен пластик, пол линолеум, не угловая, интернет, кабельное. Торг! АН «Новосел». тел. 8-909-417-53-81.

23456 2-к. кв-ра, Хабарова, 54 кв.м. кухня 9 кв.м, МПО, лоджия, с/у разд., комн. изолир., 3/5 пан. дома. Ц. 1300 т.р. АН «Арбат». тел. 8-928-609-49-69.

23456 2-к. кв-ра в п. Артем, 4/4 кирп. дома, р-н дет. поликлиники, не угловая, с/у совм., 44 кв.м, кухня 6 кв.м, МПО, сост. обычное. Ц. 1100 т.р. АН «Арбат». тел. 8-928-609-49-69.

23463 2-к. кв-ра, п. Артем, ост. «Городские», ул. Терешковой, 2 Б (новый фонд), пл. 50 кв.м, комн. изолир., улучш. планир., с/у разд., плитка, кухня 8 кв.м, лоджия 7 кв.м м/п, м/п окна, остается встроенная кухня, сост. заходи и живи. Ипотека, мат. капитал + доплата рассмотрим. Цена 1500 т.р. тел. 8-928-136-46-83.

23463 2-к. кв-ра п. Петровка, ул. Мировая Коммуна, пл. 46 кв.м, 2/2 эт. кирпич. дома, кухня 7,5 кв.м, с/у совм., балкон, сост. жилое. Ц. 880 т.р., торг. тел. 8-928-136-46-83.

23463 2-к. кв-ра в центре, ул. Ленина, коттеджного типа, пл. 42 кв.м, 2 комн., кухня, АГВ, центр. канализ., с/у в доме. Ц. 900 т.р., торг, мат. капитал рассмотрим. тел. 8-928-136-46-83.

23463 Коттедж 52 кв.м, частично каменный и пенобетон, в/п 2,8 м, в/у в доме, отопление - электр. котел, дерев. окна, 3 сот. земли. Ц. 600 т.р. тел. 8-928-169-32-28.

22682 2-к. кв-ра, п. Артем, ост. «Машиносчетная», р-н Дома Быта, 5/5 кирп. дома, пл. 42 кв.м, комн. смежн., с/у разд., кухня 6 кв.м, балкон застеклен, сост. жилое. Ц. 950 т.р., торг, мат. кап. + доплата рассматривается. тел. 8-928-136-46-83.

23462 2-к. кв-ра в п. Таловый, пл. 46 кв.м, 1/3 эт., комн. смежн., кухня 6 кв.м, с/у совм., сост. жилое, мат. капитал рассматр. тел. 8-928-136-46-83. Ц. 520 т.р., торг.

22139 В п. Южный новый дом, 2-к. кв-ра, 1/3 эт., изолир. комн., с/у совм., АГВ, 2 лоджии, в кв-ре никто не жил, свободна для проживания. Док-ты готовы к продаже. Ц. 1700 т.р. тел. 8-961-320-60-74.

21853 2-к. кв-ра, 3/5, общ. пл. 43 кв.м, кухня 6 кв.м, натяжной потолок, пластик. окна, пластик. балкон, новые двери, свежий ремонт. Ц. 1 млн.р., с торгом. тел. 8-909-43-43-500.

19617 2-к. кв-ра 45,5 кв.м, по пр. Лен. Комсомола, напротив «Гипера». Дом 1990 г.п. Панельный, середина, 1 эт., высокий, балкон 6,5 м, все изолированное, мпо, новая газ. колонка Аристон. С металл. гаражом + 2 подсобных помещения. Или меняется на 1-к. кв-ру с доплатой в этом районе. Ц. 1700 т.р. Собственник. тел. 8-950-846-49-79.

22156 Собственник. 2-к. кв-ра, 2/3 эт. кирп. дома, общ. пл. 44 кв.м, в п. Петровка, индивид. отопление, евроремонт, кухня 7,2 кв.м. тел. 8-960-444-99-38.

22981 2-комн. кв-ра в хорошем состоянии в центре города на 2/14 эт. дома, комнаты изолированные, с/у совмещен, дом после кап. ремонта. За наличный расчет. Посредникам не беспокоить. Ц. 2 500 000 р. т. 8-961-272-72-07.

22981 2-к. кв-ра на Хабарова, состояние обычное жилое, комнаты изолированные, кухня 9 кв.м, балкон застеклен, не угловая, на 5/9 эт. дома. Ц. 1 350 000 р. Агентствам и посредникам не беспокоить. т. 8-961-272-72-07.

23509 2-комн. кв-ра на Комиссаровском, 1/5 кирп. дома, высокий цоколь, с инд. отоплением, лоджия застеклена, с/у разд., общ. пл. 48,7 кв.м. Ц. 2 000 000 р. Торг. АН «Успех» т. 8-951-534-55-83.

23509 2-комн. кв-ра на Хабарова, 1/5 панельного дома, общ. пл. 47 кв.м, с/у разд. Ц. 1 550 т.р. Реальному покупателю торг. АН «Успех». т. 8-951-534-55-83.

23509 2-комн. кв-ра на Артеме (Машиносчетная), 5/5 кирп. дома, общ. пл. 39,8 кв.м. Ц. 1 100 000 р. АН «Успех» т. 8-951-534-55-83.

23509 Срочно в центре города (р-н пам. Солдату) 2-комн. кв-ра на 4/5 эт. кирп. дома, 42,0/27,8/6,8, с/у совм., отопл. центр., сплит, окна дер., балкон не остекл., состояние жилое, док-ты в порядке. Ц. 1700 000 р. (торг). АН «Успех» т. 8-905-427-75-91.

22176 Срочно 2 комнаты в коммунальной кв-ре, одни соседи, кухня, туалет совместные, ванна отдельно, имеется подвал, кладовка, ГРЭС. Ц. 500 т.р. т. 8-951-823-36-27, 8-928-188-23-98.

22146 2-комн. кв-ра пл. 58 кв.м по ул. Ионова, АГВ, комнаты изолированные, с/у совм., состояние хорошее. 1/2 эт. дома, на окнах решетки. Ц. 1650 000 р. т. 8-928-775-90-28.

22146 Срочно! 2-комн. кв-ра, АГВ, р-н 6 школы, комнаты изолированные, с/у совм., балкон пристроен и отделан м/п, все узаконено. Ц. 1 550 000 р. Торг. т. 8-928-775-90-28.

22146 2-комн. кв-ра Соцгород, пл. 44 кв.м, 2/3 эт. дома, не на проезжей части, окна во двор, балкон застеклен. Ц. 1400 000 р. Торг. т. 8-905-425-02-20.

22146 2-комн. кв-ра на Красина, р-н «Вдохновения», с отличным ремонтом, теплые полы, остается встроенная мебель со встроенной техникой, балкон застеклен, АГВ, 42 кв.м, 3/3 эт. дома. Ц. 1 800 000 р. т. 8-905-425-02-20.

22146 2-к. кв-ра на ХБК, пл. 45 кв.м, 4/5 эт., не общежитие, комн. изолированные, мпо, ванная - кафель, кв-ра в хорошем жилом состоянии. Ц. 1 690 000 р. т. 8-905-425-02-20.

22146 2-комн. кв-ра 3/5 эт. панельного дома по ул. Мечникова, состояние после ремонта. Ц. 1500 т.р. т. 8-929-801-01-71.

23531 2-комн. кв-ра со в/у, 2/5 эт. кирп. дома в п. Майский. Ц. 800 т.р. торг. т. 8-903-463-00-83.

23531 2-комн. кв-ра со в/у, 3/3 эт. кирп. дома в р-не Соцгородка, комн. изолированные, балкон застеклен, очень теплая, вода всегда идет хорошо. т. 8-903-46300-83. Собственник.

23530 2-к. кв-ра на Артеме, 1/5 не угловая, общ. пл. 45 кв.м, м/п окна, высокий цоколь (реально), с/у разд., расширен коридор под прихожую. Есть подвал. Хорошее состояние. Р-н Машиносчетной. Ц. 1 100 000 р. торг на месте. Срочно, без посредников! т. 8-909-43-45-809.

23528 2-к. кв-ра в общежитии, 2/5 эт., ХБК, с/у разд., душевая кабинка, водогрейка, м/п окна, состояние хорошее. Ц. 700 т.р. АН «Эльсан» 8-928-151-29-35.

23528 2-комн. кв-ра, центр, маг. «Динамо», 4/4 кирп. дома, 64 кв.м, кухня 10 кв.м, АГВ, состояние жилое. Ц. 2 млн. 300 т.р. АН «Эльсан» 8-928-151-29-35.

23528 2-к. кв-ра в п. Майский, 5/5 эт., на въезде в поселок, комнаты изолированные, с/у разд., состояние жилое. Ц. 900 т.р. АН «Эльсан» 8-928-151-29-35.

22985 Срочно 2-комн. кв-ра 23 кв.м, 2/5 эт. с полным ремонтом, новая сантехника, трубы, батареи, разд. с/у, м/п окна, двойные двери, линолеум, новые обои, рядом магазины, школа, поликлиника. Р-н ХБК (бывшее общежитие). т. 8-950-85-35-435.

22984 Срочно 2-комн. кв-ра-студия, 4/5, центр, не угловая, АГВ, евроремонт, установлена охранная сигнализация, видеодомофон, общ. пл. 58 кв.м, остается встроенная мебель, кухня. Ц. 3999 т.р. Агентство недвижимости 8-909-430-44-87.

1818 Срочно! Продается 2-к. кв-ра (барачного типа), Центр, кухня коридор, АГВ, с/у совм., водгрейка, состояние – требует ремонта. Ц. 1300 т.р., хороший торг! Обр: А/н «Роза ветров», тел. 8-928-629-29-00, 8-906-439-99-98.

1818 Срочно! Продается 2-к. кв-ра, п. ХБК, 4/5 эт., не угловая, 43/7, балкон не застеклен, МПО, состояние – жилое. Ц. 1300 т.р. Обр.: А/н «Роза ветров», тел. 8-928-629-29-00, 8-906-439-99-98.

1818 2-к. кв-ра по ул. Садовая, в р-не «Никопола», 1/4 этаж кирпичного дома, 43 кв.м, кухня 6,3 кв.м, в/п 2,5 м, окна выходят во двор, требует ремонта. Ц. 1,3 млн. руб. Т. 8-928-906-33-80.

3-КОМНАТНЫЕ

12512 3-к. кв-ра в п. Майский, комнаты изолир., с/у раздельный, кухня 9 кв.м, индивидуальное отопление. тел. 8-928-184-56-09, 8-920-573-78-89.

18916 3-к. кв-ра в п. Фрунзе, комнаты изолир., новая проводка, сантехника, ремонт. Ц. 1600 т.р., торг. Собственник. тел. 8-909-411-66-90, 8-951-51-63-177, Светлана.

14084 Продается 3-к. кв-ра, 3/5 эт., пл. 62,2 кв.м, АГВ, р-н «Квадрат» в п. Майский. тел. 8-951-826-74-81.

21134 3-к. кв-ра, п. Артем, ул. Искра, 2/2 эт., с/у разд., пл. 63 кв.м, кухня 7 кв.м,ТЭЦ. Сост. жилое. Ц. 1100т.р., торг. Собственник. тел. 8-918-588-67-99.

21239 3-к. кв-ра, 91 кв.м, с новой встроенной кухней, со всех техникой, центр, р-н Горняк, теплая, светлая, закрытый двор, евроремонт, индивид. отопление. Имеется крытая парковка под машину. Документы в порядке. Собственник. тел. 8-928-120-36-32.

22307 3-к. кв-ра, 3/3 эт. нового кирп. дома, общ. пл. 57 кв.м, комн. изолир., с/у разд., лоджия, домофон, настенный котел, состояние от застройщика. Собственник. Посредникам и агентствам не беспокоить, по ул. Достоевского. тел. 8-903-403-01-83.

22351 3-к. кв-ра, 2/5 дома, р-н гостин. «Кузбасс», комн. изолир., с/у разд., балкон + лоджия застеклены, кухня 9 кв.м, домофон, общ. пл. 57 кв.м. Ц. договорная. тел. 8-928-154-62-70, Татьяна, собственник.

1669 3-к. кв-ра в п. Каменоломни, р-н ЦРБ, пл. 67 кв.м, 1-й эт. кирпич. дома. Евроремонт, с мебелью. Ц. 2500 т.р. Собственник. тел. 8-960-458-01-81.

22569 3-к. кв-ра, 1/5 эт., пр. Победы Революции (р-н «Прапора»), кирпичный дом, пл. 59,4 кв.м, не угловая, 2 лоджии, с/у разд., комнаты изолир., сост. жилое. Собственник. Цена договор. Без посредников. тел. 8-989-721-78-74.

22549 3-к. кв-ра, 4/5 эт., ост. «Верхняя Машиносчетная», ремонт частично. Рядом рынок, школа, сад. Ц. 1700 т.р., торг. тел. 8-951-521-55-91.

22522 Срочно! 3-к. кв-ра в бывшем общежитии, на Гидроприводе, 5/5 эт., окна м/п, с/у отдельно, балкон, интернет. Остановка рядом, а также магазины, училище №40. Ц.1 млн.р. Реальному покупателю торг. тел. 8-989-724-70-47, Денис.

22517 3-к. кв-ра, 9/9 эт., пл. 53 кв.м, кухня 7 кв.м - вся в плитке, встроен. техника, теплые полы, с/у совмещен, вода постоянно (насос), сост. жилое, п. Фрунзе. Рядом вся инфраструктура. Ц. 1 млн. 350 т.р. тел. 8-928-161-97-64, Александр.

22587 3-к. кв-ра в центре, по пр. К. Маркса, 8/9 эт., пл. 59 кв.м, 2 комн. изолир., зал - студия, отличный ремонт, индивид. отопление, встроен. кухня, 3 сплита, имп. техника. Закрытый двор. Документы в порядке. Ц. 3900 т.р. Рядом гараж (цена договорная). Собственник. тел. 8-918-56-854-56.

22021 Срочно! 3-к. кв-ра в п. Южная, улучш. планир., ремонт, 2/3 эт., дом кирпичный, 70 кв.м, комнаты изолир., ванная, с/у разд., не угловая, индивид. отопление, телефон, интернет, кабельное ТВ, 2 лоджии застекленные, окна, двери металлопластик., стеклопакеты энергосберегающие, сост. кв-ры отличное. Капитальный гараж с подвалом - 50 м от дома. тел. 8-928-192-97-62.

21791 Срочно! 3-к. кв-ра, 5/5 эт., кв-ра в хорошем сост., балкон застеклен. Отдам вместе с мебелью. Две комнаты изолированные, одна проходная. Пер. Донской. тел. 1700 т.р., Торг уместен. тел. 8-951-526-32-03.

22809 Срочно! Собственник! 3-к. крупногабаритная кв-ра в п. ХБК, 82 кв.м, 5/5 эт., кухня-гостиная совмещены, дорогой ремонт, подвесные потолки, ламинат, сплит-системы, с/у совм., встроенная кухня, витражные окна, встроенные шкафы, теплые полы. Ц. 2550 т.р. тел. 8-999-699-45-46.

22886 3-к. кв-ра в одноэтажном доме, центр, пр. Кр. Армии, 146, напротив шк. №3, хор. сост., в/у, АГВ, своя приквартирная территория, закрытый двор. Цена договор. Собственник. тел. 8-951-835-88-51.

22672 3-к. кв-ра, п. Артем, 2/2, АОГВ, МПО, комн. разд., с/у разд., новые батареи, балкон, в/п 3,08 м, входная новая дверь. Ц. 1200 т.р., торг. тел. 8-918-597-19-47.

23300 3-к. кв-ра улучш. планировки, в центре, 1/5, пл. 64 кв.м, две лоджии. Ц. 2900 т.р. Цена договорная. тел. 8-908-170-92-06.

22895 3-к. кв-ра в п. Таловый, 3/3, кирпичный, 58/43/6 кв.м, не угловая, отопление ТЭЦ, газ по дому, с/у совм., балкон пластик, домофон. В доме недавно был капремонт. Инфраструктура рядом. Собственник. тел. 8-928-111-94-02.

22104 Срочно, 3-к. кв-ра со в/у, пл. 50/38/6 кв.м + во дворе большой кирпичный гараж. Р-н Дворца спорта. Собственник. Документы готовы. Ц. 2050 т.р. тел. 8-928-180-70-68, 8-918-583-30-16.

23324 3-к. кв-ра, п. Артем, ост. «Поликлиника», ул. Мешкова, пл. 74,1 кв.м, ремонт, индивид. отопление, встроенная мебель 2015 г. Ц. 2,4 млн.р. В шаг. доступности кирпичный гараж. Ц. 250 т.р. тел. 8-928-114-87-08, 8-931-542-53-63. Собственник.

22928 3-к. кв-ра, 60 кв.м, ул. Советская, 154, 3 эт. Ц. 2200 т.р. тел. 8-961-272-44-47, Аня.

22923 3-к. кв-ра, 78,8 кв.м, 8 эт., в п. ХБК, в р-не рынка и ДК. Хороший ремонт, окна поменяны. Остается частично мебель. Все вопросы по тел. 8-989-612-93-09, Екатерина.

23335 3-к. кв-ра, 76,5 кв.м, все комн. разд., с/у разд., сплит-система, АГВ, два балкона, во дворе кирпичный гараж. Без посредников. 2,2. Обр. по тел. 8-928-60-137-60.

22116 3-к. кв-ра, р-н Дворца спорта, АГВ, 1 эт., новый ремонт, пл. 58 кв.м. Собственник. Ц. 2250 т.р. тел. 8-918-517-96-61, 8-918-509-27-02.

1804 3-к. кв-ра в р-не ВГСЧ, п. Петровка, 1/2 эт., пл. 55 кв.м, ТЭЦ, м/п окна, с/у совмещен, кухня 7 кв.м. Ц. 1300 т.р., торг. АН«Ваш дом», тел. 8-928-132-81-30, Инна.

23404 3-к. кв-ра по ул. Шевченко, напротив Технологического института, 2/3 эт. дома. Ц. 2500 т.р. тел. 8-928-160-31-02.

23415 3-к. кв-ра в п. Таловый, 2/3 эт. дома, пл. 56,2 кв.м, 3 комнаты. Рядом школа, детсад, остановка, магазины. Окна м/п, новое газовое оборудование. Стены готовы к поклейке обоев. Ц. 750 т.р. тел. 8-908-506-11-53.

23422 3-к. кв-ра, пл. 60 кв.м, 3/5 эт. кирп. дома, 1991 г.п., р-н гостиницы «Кузбасс», комнаты изолиров., с/у разд., кухня 9 кв.м, индив. отопление, 2 сплит, ремонт, можно с мебелью. Подвал, тихий двор. Ц. 2800 т.р. Собственник. тел. 8-918-568-54-56.

КВАРТИРЫ

SMS-объявления на номер 3443: ввести КВУЧ пробел ТЕКСТ объявления

3-КОМНАТНЫЕ

1661 3-к. кв-ра в п. ХБК, 5/5, пл. 57,2 кв.м, кухня 9,3 кв.м, узаконенная перепланировка, перекрыта крыша, с/у раздельный, балкон, лоджия застеклены, собственник. Ц. 2 млн.руб. тел. 8-918-519-11-48.

1661 Срочно, 3-к. кв-ра, ул. Текстильная д.20, 5 этаж, кухня 10 кв.м, перепланировка узаконена. Ц. 2 млн. руб. Собственник. тел. 8-918-540-21-72.

1661 3-к. кв-ра, 41,2 кв.м, 2/2 эт., р-н Соцгород. АГВ, пол - ламинат, м/п окна, натяжные потолки, сплит-система. Собственник. тел. 8-928-153-23-48. Ц. 1700000 р. Торг.

1661 3-к. кв-ра в п. ХБК, общ. пл. 80 кв.м, кухня 18 кв.м, подходит под ипотеку, ц. 2200 т. р., собственник, торг уместен, тел. 8-928-600-37-29.

1661 П. Артём, ост. «Машиносчетная», кирп. дом ул. план., 59/36/8, балкон, лоджия. 5/5 этаж, техэтаж. Рядом дет. пол-ка, садики, школы, рынок, гиперм-ты. Ц. 1700 т.р. Обмен на 1-к. кв-ру Тел. 8-919-879-32-08.

1661 3-к. кв-ра в п. Каменоломни, 67 кв.м, 1/3 эт. кирп. дома, кухня 10, ремонт, большой подвал, рядом ЦРБ, «Магнит», «Пятерочка», бассейн. Свободна. Собственник. Торг уместен. т. 8-968-556-01-56.

1661 Квартира по очень хорошей цене, ост. «В. Машиносчетная», срочно! 2 комнаты изол.,1 смежн., угловая, на окнах решётки, с/у совмещён - плитка. Состояние жилое. Ц. 1350т.р. АН «Эльсан плюс». тел. 8-903-485-53-59.

5085 3-к. кв-ра, 3/5 эт. кирп. дома, не угловая, пл. 60 кв.м, кухня 9 кв.м, с/у разд., лоджия и балкон застеклены, эл. проводка, система отопления, канализация и водопроводные коммуникации запаяны. П. ХБК, ул. Индустриальная, 3. Собственник. тел. 8-928-177-72-45.

22975 3-к. кв-ра, ост. «Городские», 1/2 эт., 72 кв.м, сост. жилое, м/п окна, комнаты изолир., с/у разд. Ц. 1200 т.р. тел. 8-903-438-89-44. АН «Виктория».

22975 3-к. кв-ра в р-не автовокзала, 3/5 эт. дома, пл. 78 кв.м, изолир. комнаты, большая кухня, с/у разд., сост. обычное. Ц. 1500 т.р. тел. 8-903-438-89-44. АН «Виктория».

22974 3-к. кв-ра по пер. Веселый, пл. 62 кв.м, 1/5 эт. кирп. дома, комнаты изолир., 2 лоджии, АГВ, с/у разд., м/п окна, 2 сплит-системы, встроенная кухня. Есть гараж. Ц. 2550 т.р., торг. тел. 8-928-142-87-78.

22974 3-к. кв-ра, пл. 78 кв.м. в п. Южная, 2/3 эт., середина кирп. дома, комнаты изолир., с/у разд., АГВ, большие прихожая и кладовая, одно м/п окно, балкон не застеклен. Возможен обмен на 2 дома. Ц. 2200 т.р., торг. тел. 8-951-833-80-17.

22137 Срочно! 3-к. кв-ра улучш. планировки, Соцгород, 3-й эт., пл. 57 кв.м, кухня 8 кв.м, в отличном сост., после капремонта, с узаконенной перепланировкой, с мебелью, с/у совм., сантехника новая, МПО, балкон застеклен, не угловая. АН «Новосел». тел. 8-909-417-53-81.

22137 Срочно! 3-к. крупногабаритная кв-ра в отличном сост. в р-не Города Будущего, после капремонта, пл. 70 кв.м, кухня 10 кв.м, отопление АГВ навесной котел, комн. изолир., 2 лоджии застеклены, МПО, медная проводка, натяжные потолки, встроенная кухня, есть повдал, подкачка воды. АН «Новосел». тел. 8-909-417-53-81.

23434 Срочно! 3-к. кв-ра, пл. 72,2 кв.м, 8/9 эт., комнаты изолир., с/у разд., 2 лоджии не застекл., окна м/п, обычное сост. Ц. 1500 т.р. тел. 8-909-403-48-88, 8-909-403-42-65.

23447 3-к. кв-ра в п. Южная, новый дом 2012 г.п., АГВ, пл. 77,7 кв.м, ремонт, 3/5 эт. Ц. 2750 т.р. тел. 8-938-106-58-25, 8-938-118-12-05.

23446 3-к. кв-ра в центре, пл. 100 кв.м, АГВ, ремонт, балкон, лоджия, ламинат, теплые полы, душевая, мебель, сплит, Wi-Fi, ул. Ленина. Ц. 5500 т.р. тел. 8-938-106-58-25, 8-938-118-12-05.

23445 3-к. кв-ра в п. Артем, 4/5 эт., дорогой ремонт, частично с мебелью. Ул. Ильюшина. тел. 8-938-106-58-25, 8-938-118-12-05.

23456 3-к. кв-ра в новом кирп. доме, 1/3 эт., п. Ново-Азовка, комнаты изолир., с/у разд., пл. 70 кв.м, не угловая, МПО, лоджия, душ. кабинка. Ц. 1700 т.р., торг. тел. 8-928-609-49-69, АН «Арбат».

22141 Недорого! 3-к. кв-ра в центре, улучш. планир., пл. 62/35/9 кв.м, комнаты и с/у изолир., ремонт, МПО, подвал, лоджия застеклена. Ц. 2100 т.р., торг. тел. 8-960-463-06-80.

22150 Срочно! 3-к. кв-ра, пл. 68/12 кв.м, улуч. планир., 3/5 эт. в п. ХБК, отл. жилое сост., 2 лоджии. Ц. 2500 т.р., без посредников. тел. 8-928-139-22-55.

23511 3-комн. кв-ра в центре (ул. Ленина), 2/4 эт. кирп. дома, 62 кв.м, не угловая, теплая, светлая, в/п 2,9 кв.м, квартира в отличном состоянии. Ц. 2600 т.р. Торг! т. 8-909-409-58-78. АН «Шахтинский мир».

23499 Срочно 3-комн. кв-ра в п. ХБК, 2/5 эт., пл. 60 кв.м, кухня 6 кв.м, с/у раздельный, отопление ТЭЦ, р-н поликлиники, состояние жилое, требует ремонта, без балкона. Ц. 1350 т.р. т. 8-928-140-66-40 Торг.

23500 3-комн. кв-ра 75 кв.м с АГВ в центре города на 1-м этаже (цоколь высокий) в очень хорошем состоянии, теплые полы, частично мебель, подвал. Ц. 3,5 млн. р. Торг. т. 8-903-407-09-13.

23509 Срочно 3-комн. кв-ра на Артеме, 4/4 эт. кирп. дома, 44,5/28,8/6,2 кв.м, с/у совм., от. центр., окна м/п/дер., балкон не остеклен, домофон, вода постоянно, состояние жилое, все рядом. Док-ты в порядке. Ц. 1 300 000 р. с торгом. т. 8-905-427-75-91 АН «Успех».

22178 3-комн. кв-ра в п. Красногорняцкий после ремонта, заходи и живи, рядом школа, дет. сад, конечная остановка. Ц. 2300 т.р. Торг. т. 8-904-345-34-36 Собственник.

22146 3-комн. кв-ра 73 кв.м, АГВ, комнаты изолированные, мпо, новые м/к двери, натяжные потолки, 2 кладовые, с/у разд. - кафель, две лоджии мпо, 2/3 эт. дома, не угловая, р-н Новостройка. Ц. 2 350 000 р. Торг. т. 8-928-775-90-28.

22146 3-комн. кв-ра пл. 61 кв.м. Ц. 1610 т.р. Торг. т. 8-928-964-79-64.

22981 3-комн. кв-ра в новом доме с АГВ на Красина, 5 эт., состояние от застройщика, окна м/п, лоджия застеклена, с/у разд., пл. 57 кв.м, комнаты изолированные, рядом с кадетским корпусом, удобное местоположение. Просьба агентствам и посредникам не беспокоить. Ц. 2 150 000 р. т. 8-961-272-72-07.

22981 3-комн. кв-ра в п. Майский, р-н Магнита на Аллейном, 1 эт., 52 кв.м, состояние жилое, требует ремонта, отопление ТЭЦ. Посредникам не беспокоить. Ц. 980 000 р. т. 8-961-27-27-207.

23531 3-комн. кв-ра улучшенной планировки со в/у, 3/3 эт. кирп. дома в п. Майский, пл. 67 кв.м, кухня 9, комнаты изолированные, м/п окна, лоджия. т. 8-903-463-00-83.

23530 3-комн. кв-ра в п. Артем, 3/5, общ. пл. 50 кв.м, обычное состояние, р-н Машиносчетной, все рядом: школа, детсад, остановка, все магазины, не общежитие. Срочно! Ц. 1 350 000 р. торг при осмотре. т. 8-918-588-02-86.

23530 3-комн. кв-ра на ХБК, 4/5, улучшенной планировки, общ. пл. 79 кв.м, кухня 14 кв.м, АОГВ (навесной котел), м/п окна, новые радиаторы, большой балкон застеклен, комнаты изолированные, отличное месторасположение. Ц. 3 200 000 р. т. 8-919-872-05-35.

23528 3-комн. кв-ра в п. ХБК ул. Текстильная, р-н рынка, 5/9 эт., 60/35/9, комн. изолированные, с/у разд., лоджия и балкон. Ц. 1 млн. 900 т.р. АН «Эльсан» 8-928-151-29-35.

4-КОМНАТНЫЕ

20054 Срочно! Кв-ра в п. ХБК, пл. 70 кв.м, 4-комнатная. Ц. 1700 т.р. тел. 8-961-408-73-98, 8-908-193-74-92.

20886 Срочно, 4-к. кв-ра в центре, р-н «Дубравы», 7/9 эт., не угловая, в кв-ре отличный ремонт. Ц. 3500 т.р., торг. Продажа от собственника. тел. 8-989-617-34-63.

21586 Центр, маг. «Дубрава», 4-к. кв-ра, 8/9 эт., пл. 75 кв.м, кухня 10 кв.м, сост. хорошее, лоджия, балкон. Собственник. Торг. тел. 8-918-525-82-51, 8-918-515-08-07, 8-919-885-20-03.

22894 4-к. кв-ра, ул. Хабарова, 4/5 эт., пл. 74 кв.м. тел. 8-926-478-06-65.

23505 Жилое помещение площадью 98 кв.м на 1/9 дома в п. Фрунзе, состояние - требуется ремонт, в/у, окна м/п. Ц. 1350 000 р. Торг. т. 8-903-407-09-13.

ДОМА

SMS-объявления на номер 3443: ввести КВУЧ пробел ТЕКСТ объявления

18035 Небольшой дом, р-н ж/д вокзала, ул. Бажова, 6, пл. 46 кв.м, уч-к 10 сот., 2 комнаты, кухня, ванна, коридор, отопление печное, газ по меже, подвал, гараж, косметический ремонт. Возможен мат. капитал, рассрочка. Ц. 670 т.р., торг. тел. 8-908-192-32-37.

18959 Срочно! Дом в р-не автовокзала, пл. 90 кв.м, гостевой домик пл. 20 кв.м, все удобства, после ремонта, пл. уч-ка 6 сот., двор камень-пластушка, плодово-ягодные посадки. Ц. 4500 т.р., торг при осмотре. тел. 8-961-284-04-63.

18894 В р-не ж/д вокзала жилой дом, требующий ремонта, пл. 112 кв.м, земля 12,5 сот. Все коммуникации. тел. 8-919-873-70-11.

20137 Срочно! По пер. 2-й Милиционный, 3, два жилых дома, пл. 51 кв.м + 63 кв.м + кухня со в/у, вода постоянно, газ - котел, 13 сот. земли в собственности, гараж, двор - пластушка, хозпостройки. Ц. 1650 т.р., торг. тел. 8-918-511-28-12. Собственник.

20769 Дом по пер. Бугроватый (р-н бывшего ШПУ-3), пл. 54 кв.м, имеется газ, вода в доме, земля в собственности. Во дворе летняя кухня, гараж, подвал. тел. 8-918-545-29-75.

20775 Дом пл. 180 кв.м, 15 сот. земли, х. Киреевка, ул. Буденного, 27. Есть хозпостройки. Подходит газ. тел. 8-918-547-84-24, 8-977-314-89-58.

21452 Саманный, обложенный кирпичом дом, пл. 63 кв.м, газифицирован, земельный уч-к 5 сот. Во дворе летняя кухня газифицирована и хозпостройки. Сад и виноград. Документы на дом и землю в порядке. Цена договорная. Собственник. Адрес: пер. Шмидта, 16 А. тел. 8-903-43-113-46, 8-989-62-60-675.

21504 В ст. Кочетовская большой красивый дом из облицов. кирпича, пл. 85 кв.м, индивид. отоплен., газ, в/у, подвал, кабина, кухня 20 кв.м, хороший сад, новый забор. Спокойно и красиво, хорошие соседи. Рыбалка на пляже р. Дон. Возможен обмен на кв-ру с доплатой. Собственность. Документы в порядке. Ц. 2100 т.р. тел. 8-919-878-08-28.

20930 Срочно! Дом 180 кв.м, 16 сот. земли по бросовой цене, 5 комнат, 2 с/у, огромная гостиная. М/профильный забор по периметру, рольворота, новая теплица. Отличная баня, бассейн. Есть возможность постройки еще одного дома. Р-н 10-го маг., спокойное место. Ц. 3500 т.р. тел. 8-918-594-15-16.

20993 Срочно! Дом кирпичный в р-не Мирового суда, 4 комнаты, 5 сот. земли. Недорого. Звонить в любое время. тел. 8-906-184-56-63.

21121 Дом в хуторе Крымский. Дом кирпичный, 81 кв.м, газ и вода в доме. Земельный уч-к 35 сот. тел. 8-900-132-81-38.

21588 Срочно! флигель, газ, вода постоянно, п. Красина. тел. 8-913-526-28-38, 8-919-881-36-70.

21071 Дом в п. Фрунзе, пл. 70 кв.м, дом со в/у, окна м/п, обложен кирпичом, в доме хороший ремонт, земля в собственности, молодой сад, широкий двор, хозпостройки из кирпича. Цена по тел. 8-905-429-36-37. Собственник.

21075 Дом жил. пл. 54,9 кв.м, 7 сот., цена договорная, Артемовский р-н, Рабочий поселок, ул. Капустина. тел. 8-904-441-20-96.

21048 Дом пл. 2014 г.п., 3 спальни, большой зал, кухня, подвал, санузел. Уч-к 7,8 сот. В п. Ново-Азовка. Все в собственности. тел. 8-961-293-09-53, хозяйка.

21033 Дом в п. Южная (Новый), пл. 67 кв.м, в/у, газ, летняя кухня, гараж, хозпостройки. Ц. 1800 т.р. тел. 8-909-426-29-63.

21032 Кирпичный дом 9х10 в х. Грушевка Белокалитвинского р-на. Во дворе флигель, хозпостройки, колодец. Зем. уч-к 52 сот., выходит к реке Кундрючья. Высота дома 3 м, 6 комнат и летняя веранда. Отопление печное. тел. 8-928-903-33-76, 8-929-815-72-00.

19279 Дом в р-не Дворца спорта. Все коммуникации. тел. 8-928-194-94-04.

20717 Дом 180 кв.м со в/у, центр. канализация, двор плитка, участок 7 сот. Во дворе гараж с подсобными помещениями, кухня, пл. 35 кв.м, отапливаемая, газ подземка. Или меняю на кв-ру с доплатой. Все в собственности. Соцгород. Собственник. тел. 8-928-756-66-64, 8-988-999-52-88, 8-918-444-41-99, Александр.

19287 Кирпичный дом пл. 35 кв.м, в п. Атюхта, уч-к 20 сот., все в собственности. Спокойное, тихое место как для отдыха, так и для разведения хозяйства, свет в доме, частичный ремонт. Хозяин. Ц. 450 т.р. тел. 8-961-287-50-00.

19288 Недорого! В п. Новосветловский. Цена 190 т.р. Половина дома, требует капремонта. Вода, газ, свет - все по меже. Земли 4 сот. Адрес: пр. Карла Маркса, 18 кв. 1. Обмен на грузовой самосвал. Собственник. тел. 8-909-41-00-996.

19290 Предпродажная подготовка домов и квартир. Полный спектр услуг: вывоз мусора с грузчиками, уборка участка, покос травы, спил деревьев, малярные работы, а также капремонт «под ключ» - внутренняя отделка, бетонные работы. Доставка - ЗИЛ, КамАЗ, экскаватор-погрузчик. тел. 8-961-287-50-00, Юрий.

21598 Срочно! Дом в р-не «Интеграла», дом пл. 43,4 кв.м, в/у, газ - форсунка, земли 4 сот. т. 8-928-148-62-79.

21599 Срочно! Дом в центре, р-н ТЦ «Рассвет», 90 кв.м, гараж 35 кв.м, земельный уч-к в собственности 9 сот. Молодой сад. Рядом магазины, уч. заведения, парк, больница, садик и т.д. Отличное место для бизнеса. Документы готовы. Собственник. т. 8-903-470-62-71.

21140 Дом в р-не магазина №10, земля 8 сот. Дом кирпичный, высокий фундамент, новая крыша, металлопластик. окна, в/п 2,7 м, новый ремонт, все удобства, земля в собственности. Собственник. Ц. 1300 т.р. тел. 8-928-191-67-78.

19319 Новый 2-эт. дом от собственника в центре города, р-р 10х10 м. 1-й эт. - большой зал, кухня, ванная, прихожая; 2-й эт. - 3 большие спальни, с/у и холл. Все коммуникации заведены. Рядом школа, магазины, остановка. тел. 8-918-586-73-72.

21184 Дом в р-не Гидропривода, пл. 69 кв.м, в/п 2,6 м, 4 комнаты + кухня + с/у совм., газ. колонка, сплит-система. Имеется погреб. Новая крыша, капит. навес на 2 машины. Земли 6 сот. Отопление 2 форсунки. Все в собственности. Док-ты в порядке. Ц. 2500 т.р. Торг. тел. 8-918-529-43-68.

21626 Дом в центре, пер. Гаражный, 5 сот. земли, гараж, летняя кухня, все удобства, газ, центр. канализ. тел. 8-918-857-03-12.

21241 Домик 35 кв.м, газ, вода, центр. канализация, 4 сот. земли. Обращаться по тел. 8-951-510-54-21.

21266 Дом в п. Верхнегрушевский (в центре), пл. 60 кв.м, 6 сот. земли, хозпостройки, в/у в доме, в/п, хор. сост. Ц. 1600 т.р., торг при осмотре. Можно под ипотеку и мат. капитал. Вся инфраструктура в шаговой доступности. тел. 8-988-250-00-55, Светлана.

21676 Дом пл. 103 кв.м, с зем. уч-ком 10 сот., в собственности, все коммуникации, отопление АГВ, туалет в доме, 5 комнат, кухня, в/п 3 м, центр. канализация, гараж кирпич., хозпостройки, плодовые деревья, в р-не 1-го Пересечения. Рядом магазины, остановка, школа. Ц. 4500 т.р. Возможен торг. тел. 8-928-160-64-86.

21360 Срочно! Дом по адресу: г. Шахты, ул. Слободская, 4 А (п. Мирный), общ. пл. 107 кв.м, 2-этажн. дом со в/у. Возможен обмен на две кв-ры. тел. 8-938-144-55-53, Любовь.

21321 Домовладение в центре города, в р-не ц. рынка, кирпичный дом, пл. 50 кв.м, требуется капремонт. Все коммуникации подведены. Хороший автомобильный подъезд. Земля в собственности. Посредникам не беспокоить. Собственник. тел. 8-928-137-92-13.

21373 Срочно! Дом пл. 57 кв.м, зал, две спальни, кухня, ванная, душ, вода в доме, газ, гараж, пристройки, 30 сот., молодой сад. Ц. 800 т.р., торг. В х. Мокрый Лог Октябрьского сельск. р-на. тел. 8-928-167-56-36.

22310 Дом в п. Каменоломни с евроремонтом, общ. пл. 100 кв.м, 6 сот. земли. Собственник. Центр. канализация. тел. 8-903-461-74-76.

22404 Дом в п. Каменоломни, пл. 70,2 кв.м, АОГВ, в/у, гараж кирпич., в/п 3,5 м, флигель 22,4 кв.м, кирпич. хозпостройки, сплит, триколор, телефон. Собственник. тел. 8-928-174-84-82, 8-928-758-43-58.

22418 3-к. кв-ра коттеджного типа на 2 хозяина со в/у, хозпостройки, небольшой уч-к земли, садовые деревья. П. Красина, р-н кадетского корпуса. Ц. 1700 т.р. Собственник. тел. 8-928-905-34-91.

21994 Дом пл. 100 кв.м, во дворе еще два жилых помещения, сауна, хозпостройки, крытый двор, очень удобное место для бизнеса, по ул. Смидовича, угол ул. Цуканова. тел. 8-928-954-17-21, 8-928-761-93-04.

22527 Срочно! Флигель из 4-х комнат, газ, вода, слив. яма, ванна, туалет в доме, земля 4 сот. не в собственности, подъездные пути асфальтированы. Ц. 900 т.р. Можно материнский капитал с доплатой. В р-не п. Воровского. тел. 8-905-453-37-54, в любое время.

22575 Дом пл. 90 кв.м, 5 комнат, кухня, коридор, душевая, газ, вода, хозпостройки. Ц. 1800 т.р., реальному покупателю торг. тел. 8-909-431-48-92.

22577 Дом в Красносулинском р-не, п. Гривенный, 3 комнаты, гараж, сарай, вода, колодец для хозяйства, все удобства, земли 40 сот. Документы все в порядке. Ц. 350 т.р., торг. тел. 8-928-166-07-28, 8-928-118-33-60.

22578 Дом кирпичный, общ. пл. 66,5 кв.м, уч-к 5,5 сот., газ, вода, телефон, канализация через дорогу, гараж, хозпостройки, двор - асфальт. Р-н газовой (метан) заправки. Посредникам не беспокоить. тел. 22-20-14.

22579 Домик пл. 40 кв.м, со в/у, заезд для двух машин, 6 сот. земли. Собственник. Ц. 850 т.р., торг. В п. Мирный, Артемовский р-н. тел. 8-928-176-08-77.

22581 Дом 2-эт., общ. пл. 130 кв.м, в р-не б. шахты Нежданная, собственник, хозпостройка, навес, уч-к 6 сот., за уч-ком много свободной земли, хорошее место для ведения домашнего хозяйства. Ц. 2,7 млн.р., торг. тел. 8-989-714-48-22.

21779 Дом, стройвариант, пл. 120 кв.м, уч-к 8 сот., земля в собственности, свет, вода проведены, газ проходит по меже. Ц. 1650 т.р. тел. 8-961-403-48-49, 8-961-316-56-58.

21773 Собственник! Дом со в/у, отопление (котел). Во дворе все удобства, 58,4 кв.м гараж, хозпостройки, 10 сот., два въезда для л/а и грузового. Ц. 1600 т.р., торг при осмотре. тел. 8-928-158-52-23, 8-928-988-54-59.

21775 Дом в Усть-Донецком р-не, п. Донские Зори, в/у, кухня, хозпостройки, земли 25 сот., все в собственности. Или меняю на хороший авто. тел. 8-928-771-85-95.

21774 Продается или меняется на две однокомнатные кв-ры новый дом со в/у, уч-к 8 сот. тел. 8-989-707-26-41.

22508 Дом в п. Красина, р-н шк. №27, пл. 55 кв.м, 6 сот., окна пластик, газ - котел, вода в доме, 4 комнаты, санузел, кухня, прихожая. Двор ухожен, асфальт, беседка, летняя кухня, хозпостройки. Цена договорная. Реальному покупателю торг. тел. 8-906-418-12-72.

22519 Домик в р-не 10-го магазина, пл. 57 кв.м, 20 сот. земли, окна м/п, обложен кирпичом, удобства в доме, газ (форсунка). Ц. 1 млн. 500 т.р., реальному покупателю торг. тел. 8-928-148-65-91.

22531 Жилой дом пл. 75 кв.м (камень/кирпич), в р-не автовокзала, по ул. Земледельческая, АОГВ, в/п 2,5 м, 3 комнаты, кухня 12 кв.м, санузел совмещен. Во дворе кирпич. флигель 42 кв.м со в/у. Хозпостройки, подвал. Въезд для машины. Уч-к 12 сот. в собственности. Рядом школа, остановка. Ц. 2200 т.р., торг. тел. 8-989-705-65-53. Собственник.

22535 Дом в п. Южная, 140 кв.м, этажи раздельные, удобства все везде, частично ремонт первого этажа, требует косметического ремонта, внутри и снаружи. Второй этаж жилой. Ц. 1999 т.р., торг минимальный. тел. 8-906-453-02-81.

22534 Дом по пер. Бугроватый (р-н ШПУ-3), пл. 54 кв.м, в/п 2,65 м, кухня 13 кв.м, вода в доме постоянно (напор отличный), отопление - навесной котел, современные батареи, уч-к 10 сот., сад, хозпостройки, забор м/проф., новая крыша. Удобный въезд для машины, Триколор ТВ. Ц. 1800 т.р. тел. 8-908-516-12-06, 8-950-851-40-46.

22541 Срочно! Дом 2-эт. в п. 20 лет РККА, 6 сот., гараж, баня, все коммуникации, яма, деревья фруктовые. тел. 8-989-611-73-96.

22553 Продается дом по ул. Ленина, 40. Дом каменный, 100 кв.м, земли 3 сот. Ц. 2300 т.р. тел. 8-928-289-88-79, Андрей.

22563 Участок 9 сот. с небольшим домиком. На участке все коммуникации: свет, газ, вода. Р-н «Города Будущего», пер. Камчатский, 87. Ц. 1 млн. 100 т.р. Собственник. тел. 8-938-135-80-44, Лена.

21796 Дом в п. Ново-Азовка, общ. пл. 60 кв.м, в доме 5 комнат, кухня, ванна, коридор, газ (форсунка). Вода в доме и во дворе. Летняя кухня, постройки, подвал. Земля в собственности. В доме ремонт. Рядом школа, д/садик, рынок ХБК. тел. 8-928-111-95-41.

22609 Кирпичный дом пл. 70 кв.м, 6 комнат, высокий, 6 сот. Срочно! Р-н Гидропривод. тел. 8-987-654-42-87.

22614 Дом в п. Синегорский, пл. 49 кв.м, все удобства, подведен (но не подключен) газ, летняя кухня, гараж, большой двор, огород 18 сот., хозпостройки. Ц. 1500 т.р. тел. 8-961-274-59-13.

22623 Дом из 4-х комнат, газ, вода имеются, земля 5 сот., р-н стадиона п. Артем. Цена договорная. тел. 8-961-405-72-06.

22642 Срочно! Дешево! Дом в г. Гуково, большой, кирпичный, общ. пл. 75 кв.м, сделан ремонт, большие деревянные окна, частично удобства, хозпостройки, забор металлопрофиль, земля 7,5 сот. в собственности. Ведется в поселке газ. Ц. 298 т.р. тел. 8-950-843-85-11.

22804 Дом в п. Мирный (МРЭО ГАИ), пер. Омский, 6, пл. 43 кв.м, вода, газ в доме, МПО, в/п 3,1 м, жилой флигель - 2 ком. + кухня, газ - форсунка, вода, туалет на улице. Ц. 1250 т.р., торг. тел. 8-988-578-60-44.

22805 Жилой дом в п. Фрунзе рядом со шк. №14, газ, свет, вода. Док-ты готовы к продаже. Хорошие подъездные пути. Ц. 1170 т.р. тел. 8-958-543-99-45.

22070 Кирпичный 2-этажный дом, пл. 200 кв.м со всеми удобствами. Имеется гараж с ямой, камин, подвал, земельный уч-к 4,2 сот. Все в собственности. Ц. договорная. тел. 8-928-146-20-31.

22072 Дом 140 кв.м, ост. «Городские», около бассейна, кирпич Старо-Оскольский, зимняя кухня, летняя беседка, под сауну, все с газом, 2 санузла, кладовая с погребом, гараж с ямой, 6 сот. земли в собственности. Ц. 4500 т.р., торг. тел. 8-961-270-36-78.

22830 Дом (сайдинг) 30 кв.м, газ-форсунка, удобства в доме, окна м/п, 5 сот. земли в собственности. Р-н п. Петровка. Ц. 1400 т.р. Обр. по тел. 8-951-506-57-72.

22813 Каменный дом 11,5х6 м, газ, вода, канализация. Во дворе 5 сот., кухня кирпичная 6х3,66 м зимняя. Ванная, унитаз, теплые полы, окна м/п, двор уложен пластушкой. Есть теплица, кирпичные сараи, въезд во двор на несколько машин. Р-н п. 20 лет РККА. Ц. 1800 т.р. тел. 8-928-906-03-58.

22737 Дом по пер. Минский, пл. 68 кв.м, 7 сот. земли в собственности, м/п окна, рольставни, туалет, ванная в доме, газ - навесной котел, жилое хор. сост. Р-н п. ХБК. Ц. 1600 т.р., торг. тел. 8-928-761-24-55, 8-900-130-10-93.

22737 Домик по ул. Кадровая, выходит на ОДЦ «Город Будущего», пл. 32 кв.м, 4 сот. земли в собственности, свет + вода + слив в доме, газ по меже, новое строение, м/проф. забор, заезд и др. Ц. 900 т.р., торг. тел. 8-928-162-19-50.

ДОМА

SMS-объявления на номер 3443: ввести КВУЧ пробел ТЕКСТ объявления

22849 Новый, 1,5-эт. дом, 10х13, с эркером, из газосиликатного блока, земля 5 сот. в собственности, крыша металлочерепица, м/п окна, свет, вода есть, газ по меже, р-н «Города Будущего» (МЖК), ул. Центральная, 21. тел. 8-960-465-24-54.

22757 В п. Воровского каменный дом, пл. 45 кв.м в хор. сост., м/п окна, м/профильн. забор, газовое отопление, 5,5 сот. в бессрочной аренде. Ц. 950 т.р. тел. 8-928-149-63-83.

22768 Дом в п. Фрунзе, пл. 50 кв.м без удобств, хозпостройки, вода во дворе, газ рядом. Сад, виноградник, огород посажен и ухожен. Ц. при осмотре. Или меняется на 1-к. кв-ру с нашей доплатой. Собственник. тел. 8-952-576-72-99, 8-928-164-53-54.

22773 Два рядом стоящих дома в центре, р-н собора, газ, вода, электричество. По 3,5 сот. земли. Хороший подъезд. Собственник. тел. 8-918-586-41-33, 22-90-82, 8-928-149-60-49, 26-56-48.

22788 Дом в центре по ул. Кирпичная, пл. 56 кв.м, 6 сот., кирпич. (сайдинг), м/п окна, в/у, хор. сост., новый газ. котел. Плодонос. сад. Навес. Все в собственности. Чистая сделка. Собственник. Ц. 2350 т.р. тел. 8-977-149-37-26.

22173 Кирпичный дом по ул. Делегатская, пл. 72,2 кв.м, в/п 3 м, в/у, центр. канализ., газифицирован, двор выложен пластушкой. Во дворе капит. кирпич. гараж. Школа, рынок, остановка в шаговой доступности. Собственник. тел. 8-918-590-50-14, с 10 до 20 час.

22171 Дом 47 кв.м в п. Нежданная, уч-к 6 сот. тел. 8-918-545-69-75.

22170 Собственник. Срочно! В связи с переездом дом в п. Каменоломни, требует небольшого ремонта, на уч-ке есть много земли, где можно построить новый дом. Ц. 1500 т.р. тел. 8-928-184-74-34.

23257 Дом в центре (около собора), 55 кв.м, 3 сот. земли. Ц. 1 млн. 600 т.р. тел. 8-918-512-97-03.

22352 Дом из 3-х комнат, с/у совм., в/у, газ, котел, евроремонт, пл. 65,5 кв.м. Гараж 5х7, хозпостройки, плодоносящий сад. Р-н Пролетарки, пер. Газетный. Собственник. Ц. 2600 т.р., торг. тел. 8-928-185-38-77, Светлана.

21524 Каменный дом, пл. 98 кв.м, кухня 25 кв.м, м/п окна, 4 сот. земли, 2 гаража, навес, двор выложен камнем, подъезд асфальт. Р-н нового моста. тел. 8-928-106-33-44.

15235 Продается 2-эт. дом, 200 кв.м, на Мечникова (Смольный, 21), 2000 г. постройки. Полностью жилой, с мебелью и др. В доме гараж на 2 а/м. АГВ, вода, эл. камин, 2-ой свет, банька маленькая, кладовка огромная, много спален, 2 зала, кухня, столовая и др. Уч-к ровный, сад. Собственник. Ц. 2999 т.р., торг, обмен. т. 8-918-563-10-17.

15232 Продается таунхаус, 120 кв.м, 2-эт., новый, по ул. Мечникова, 43, готов к жилью, под чистовую отделку. Есть АГВ, отопление, эл., вода, канализация, брусчатка, асфальт. Торг, обмен. Ц. 3 млн.р. Застройщик. т. 8-918-563-10-17.

18893 Собственник. Дом в п. Новостройка, пл. 100 кв.м, с мансардой, уч-к 6 сот., м/п окна, 4 комнаты, ванна, кухня. Во дворе летняя кухня с газом. Двор асфальтирован. Ц. 2800 т.р. тел. 8-928-900-74-43.

19394 В п. Пухляковка домостроение, общ. пл. 69 кв.м, жилая пл. 36,6 кв.м, земельный уч-к 732 кв.м, 4 комнаты, все удобства. Напротив ц. пляж. Есть кирпичный сарай и подвал. Или меняю на кв-ру в любом городе Ростовской обл. Ц. 1200 т.р. тел. 8-928-216-07-28.

19011 Небольшой уютный дом, пл. 40 кв.м со в/у, отличное сост., новый газовый котел и колонка, на уч-ке (4 сот.) гараж и баня. Р-н «Город Будущего». Ц. 1800 т.р. тел. 8-904-442-05-02.

23273 Дом в х. Чумаковский Усть-Донецкого р-на, 13 сот. земли. Дом, кухня, хозпостройки, все из кирпича, отопление в кухне и в доме, вода в доме и кухне, есть все для ведения хозяйства. Подъезд - асфальт. тел. 8-904-441-79-55, Александр.

23276 Новый кирпичный дом в п. Красный, р-н между п. ХБК и п. Артем, навес, баня, теплицы, вода в доме, удобства в доме, печное отопление. Ц. 1700 т.р. Собственник. тел. 8-960-460-77-60.

23282 Дом в п. Таловый, 7х7, уч-к 8 сот., евроокна, газ, отопление котел, вода в доме и во дворе, асфальтированный двор, забор металлопрофиль, сплит-система. Ц. 850 т.р. тел. 8-961-272-74-18.

23283 Дом 47 кв.м, в х. Ягодинка, земли 11 сот., все в собственности, с/у в доме, м/п окна, забор м/п, газ рядом. Ц. 900 т.р., торг уместен. тел. 8-988-541-42-96.

23291 Дом в р-не Нового моста, ж/д вокзал, пл. 70 кв.м, с евроремонтом, в/у, душ, вода, газ, во дворе навес, рядом школа, магазины, остановка. Хозяин. Земля в собственности. Подходит под любую сделку. Ц. 2 млн.р. тел. 8-903-436-00-84.

23295 Жилой благоустроенный дом, общ. пл. 65 кв.м, сост. из 5 комн., кирпичный, усадьба 7 сот., р-н вещевого рынка, п. Нежданная. Ориентировочная стоимость 1,8 млн.р., торг уместен. тел. 8-938-104-16-69.

23298 Домовладение в х. Мостовой Усть-Донецкого р-на: дом пл. 84 кв.м, с/у, г/х вода, м/п окна, быт. техника, Триколор, сплит-система, с мебелью, земля 32 сот., сад, виноградник, водопровод, скважина, гараж, хозпостройки. Ц. договорная. тел. 8-988-530-74-75.

23308 Собственник. Дом в п. Каменоломни, 72 кв.м, в/у, уч-к 7 сот. Ц. 1700 т.р. тел. 8-951-510-85-07.

23311 Кирпичный дом в п. Красина, общ. пл. 90 кв.м, в доме вода, АОГВ, потолки высокие, земля в собственности. В шаговой доступности остановка, школа, детсад, «Магнит». Ц. 1600 т.р. Хозяйка. тел. 8-908-174-82-50, с 18 до 21 час.

288. Реклама



23309 Дом в п. Попвка, ул. Земледельческая, пл. 80 кв.м, с/у, евроремонт, зем. уч-к 7 сот. Обр. по тел. 8-905-431-14-52.

22900 Домовладение, жилая пл. 100 кв.м, зем. уч-к 28 сот., 4 балагана, теплица, гараж, хозпостройки. Окна м/п, отопление новое, газифицирован, вода, ванна, с/у в кухне. тел. 8-938-130-19-30, 8-928-163-38-12.

22902 Дом в п. Нежданая, 6 сот. земли, во дворе гараж, хозпостройки. Рядом школа, детсад, больница. тел. 8-989-637-93-24.

22891 Дом с 2-эт. пристройкой на Н.-Городском в п. Артем, пл. 100 кв.м, газ, центр. канализ., АГВ, телефон, Wi-Fi, два с/у, ванна, душ. кабинка. Во дворе кирп. сарай, гараж, баня, виноградник. В шаг. доступности школы, детсады, гипер «Магнит», «Лента». Ц. 3200 т.р. тел. 8-908-517-16-80.

22882 Флигель 49,9 кв.м кухня 9 кв.м, все коммуникации, гараж кирпичный, хозпостройки. Уч-к 10,5 сот., по пер. Народный. Ц. 2,7 млн.р., хорошему покупателю хороший торг. Подойдет ипотека. Собственник. тел. 8-918-584-63-73.

22099 Дом в х. Красный Кут, ул. Чистова, 55. Газифицированный, отопление АГВ, вода в кухне. Имеются хозпостройки. Земля в собственности (отмежевана), 23 сот., выход к речке. Собственнник, документы готовы к продаже. Ц. 1700 т.р., торг. тел. 8-928-617-27-62.

1709 Новый дом по ул. Дачная, по асфальту, 120 кв.м, 6 сот., земля в собственности. Облицовочный кирпич, кафель, двери, душевая кабинка, газ, натяжные потолки. Металлопластик. окна, черепица, все удобства. Во дворе 2-комн. домик 40 кв.м. Документы. тел. 8-960-461-01-23.

23322 Дом в центре города, общ. пл. 46,1 кв.м, 4 комн., ремонт, м/п окна, на уч-ке летне-зимняя кухня 15 кв.м, газ, котел АГВ, ванная, подвал, плодоносящий сад. Двор асфальтирован, хороший подъезд, 5 сот. земли в собственности. Ц. 2550 т.р. Торг. тел. 8-928-110-54-78.

23321 Дом в п. Первомайский, дом газифицирован, отопление АОГВ, двор бетонирован, под домом подвал, пл. дома 61 кв.м, 4 жилых комн., на уч-ке имеется гараж 4х6 м, 24 кв.м. Во дворе летняя кухня, хозпостройки. Земля и дом в собственности. тел. 8-938-116-91-81, 8-951-538-50-18.

22911 Каменный дом со в/у, кирпичными постройками в п. Даниловка. тел. 8-908-172-39-20.

23333 Срочно, в п. Каменоломни продается два дома на одном зем. уч-ке, общ. пл. 102 кв.м, АОГВ, в/у, вода, газ. кирпичный гараж, хозпостройки, земля 7 сот. Собственник. Ц. 1500 т.р. Торг. тел. 8-961-329-35-89.

23338 В п. Красина, р-н мемориала, продается дом в связи с переездом, пл. 80 кв.м, 14,5 сот., земля в собственности, гараж на 2 машины. Ц. при осмотре. тел. 8-908-176-27-70.

23340 Красивый дом, 2015 г. постройки, пл. 300 кв.м, 3-эт., ремонт, 1 эт. - теплые полы, 2 спальни, кухня 25 кв.м, с/у; 2 эт. - 2 спальни, зал 55 кв.м, камин, с/у; 3 эт. - пл. 100 кв.м, с/у, спортзал, зимний сад. Гараж 45 кв.м. Ц. 8 млн.р. Подробности по тел. 8-961-291-11-08, Вячеслав.

23345 Срочно, дом 49 кв.м, вода, свет, газ-форсунка, без удобств, р-н Петровка. Ц. 950 т.р. тел. 8-951-535-28-70, Сергей.

23351 Домовладение по ул. Парковая (р-н рынка), дом 40 кв.м, газ в доме, вода во дворе, центр. канализация по забору. Земли 3 сот. в собственности, отмежевана. Можно под коммерческую недвижимость. Ц. 900 т.р. тел. 8-928-767-83-35.

23353 Дом, р-н автовокзал, в/у, навес, беседка, 6,5 сот. Ц. 2100 т.р., торг при осмотре. Обр. по тел. 8-906-419-49-42.

23358 Дом, 2-эт., пл. 166 кв.м, на уч-ке 12 сот., угловой, гараж в доме, подвал 90 кв.м, кирп. хозпостройки, газ, центр. канализ., т/ф, два въезда, тротуары двора и придомовой - плитняк. Р-н РЦ «Грин Парк». В шаг. доступности школа, д/с, больница. Ц. 4150 т.р. тел. 8-905-479-60-16.

23359 Дом в р-не МРЭО ГАИ, п. Мирный, пл. 81 кв.м, частично м/п окна. Подвал в доме. С АГВ, вода в доме, ванная. Уч-к 6 сот., на уч-ке имеется флигель 40 кв.м. Ц. 1700 т.р., торг. тел. 8-951-493-49-31.

23363 Дом в п. Красина, 5 комн. и кухня, отопление газ. котел. Во дворе 6 сот., жилая кухня с зимн. водопроводом и форсункой, хозпостройки, сад. Межевание. Продается в связи с переездом. Торг. тел. 8-928-105-08-15.

22920 Срочно! В п. Каменоломни продаются два дома на одном уч-ке. Дома в хор. сост., с косметич. ремонтом, в/у, вода, газ, АОГВ, кирп. гараж, хозпостройки, зем. уч-к 7 сот. Собственник. Документы в порядке. Ц. 1500 т.р. Торг. Или меняются на 2-к. кв-ру. тел. 8-961-329-35-89.

22109 Новый кирпичный дом, пл. 170 кв.м, р-н п. ХБК, уч-к 6 сот., АГВ, теплый пол, балкон, хороший район. Собственник. тел. 8-918-519-20-87.

23372 В р-не собора дом 50 кв.м, печное отопление, вода, 2 спальни, зал, кухня, м/п окна, водогрейка. Во дворе кухня пл. 30 кв.м, 2 комн. (без ремонта), земля 5 сот., место для гаража, забор металлопрофиль. Ц. 850 т.р., торг. Обр. по тел. 8-918-569-86-04.

23374 Дом 40 в.м, на уч-ке 6,5 сот., в р-не 1-го Пересечения. В доме газ, вода, туалет, отопление - форсунка. Дом требует ремонта. На уч-ке гараж, хозпостройки, забор - металлопрофиль, въезд на 2 машины. Все в собственности. Ц. 1 млн.р. тел. 8-908-509-56-56. Собственник.

1661 Саманный дом и летнюяя кухня в п. Аюта, газ -форсунки, вода в кухне, ванна, сливная яма, 5 соток земли. Ц. 950 т.р. Тел. 8-918-566-53-14.

1661 Дом пл. 65 кв.м из 4 комнат по ул. Ионова (р-н бывш. ШРМ3) в хорошем состоянии. Имеется газ, вода, летняя кухня с газом, гараж, подвал, земля в собственности 3 сотки. тел. 8-906-182-90-29.

1661 Срочно! Дом 70 кв.м, на уч-ке 22 сот. В Верх. Власовке, ул. Лациса. Со в/у, газ, вода, свет, ОАГВ, м/п окна. Во дворе кирп.гараж, камен. кухня, молод. сад, кустарники. Рядом школа, остановка. тел. 8-929-816-28-26.

1661 Дом шлаконал., 4 комн., ванная.Отопл. АГВ, напольный котёл, в/п 2,7 м. Пласт. трубы, вода, слив, во дворе гараж, кухня с газом и водой. 8 сот. собст.Ц. 1250 т.р. тел. 8-903-485-53-59.

1661 Дом в р-не Красной Розы, отопление печное, газ рядом, врезка оплачена, состояние жилое, потолки 2,4 м, новая крыша, есть хоз. постройки. Земля в собст. Тел. 8-903-485-53-59. АН «Эльсан плюс».

1661 Кв-ра коттеджного типа со своим двором. Отопление АГВ, с/узел разд., изол. комнаты, пласт.окна. Во дворе гараж. отл. сост. Ц. 1350 т.р. Тел. 8-903-485-53-59.

1661 Продаю дом 50кв.м, в/п 2,50 м, все удобства в доме, АГВ, земли 6 сот. в собств. Во дворе лет. кухня с газом, широкий фасад. Ц. 1100000 р. тел. 8-906-453-93-17.

1662 2-эт. дом в п. Каменоломни со в/у, с мебелью, пл. 114 кв.м, участок 11 сот. Во дворе сауна, гараж. В доме 2 сплит-системы, кухня со встроенной мебелью - 16 кв.м, ванная - 12 кв.м. Двор - тротуарная плитка. Все в собственности. Цена 3700 т.р., торг. Собственник. тел. 8-928-154-32-14.

1662 2-эт. дом (дача) в п. Исаевском Усть-Донецкого р-на, со всеми удобствами, на 12 сот. земли. Имеется капитальный гараж, баня. тел. 8-916-661-10-31.

1662 Небольшой дом 6х6,5, 10 сот. земли в ст. Мелиховская. Окна м/п, крыша профнастил. На уч-ке молодой плодоносящий сад, свет, централизованное водоснабжение, газ по меже. 30-40 мин. ходьбы до пляжа р. Дон. Ц. 630 т.р., торг. Обращаться по тел. 8-928-608-78-71, 8-928-608-78-72.

1662 Срочно. Дом 36 кв.м в п. Красина, газ-форсунка, центральная канализация, на уч-ке 5сот., фундамент 8х10. Тел. 8-905-427-05-77.

1662 Дом со в/у, пл. 52 кв.м, в/п 2,6, земли 6 сот. (в соб-ти). Сделан кап. ремонт. П. Поповка (р-н автовла). Док-ты готовы. Цена 1500 т.р. Оплата любая. тел. 8-961-287-89-34.

1801 Срочно! В г. Гуково (65 км. от г. Шахты) флигель, пл. 30 кв.м, саман, отопление - угольный котел - паровое, хор. сост., сделан косм. ремонт, в/у, вода, душ, с/у в доме, 14 сот. земли. Можно под мат. капитал. Ц. 200 т.р. тел. 8-906-414-31-21, АН «Фортуна».

22930 Ветхое жилье в р-не Пролетарки, ул. Володарского. Ц. 300 т.р. тел. 8-918-537-68-85.

20732 Дом в х. Красный Кут, пл. 60 кв.м, в/у, газ, вода, летняя и зимняя кухни, 20 сот. земли. Ц. 1400 т.р., реальному покупателю торг. тел. 8-928-109-13-49.

1804 Коттедж в р-не Вещевого рынка, пл. 40 кв.м, 4 сот. земли, кирпичный, с ремонтом, газ-форсунка, в/п 3 м. Ц. 850 т.р., торг. АН«Ваш дом», тел. 8-928-756-50-26, Ольга.

1804 Дом в п. Южная, р-н клуба, кирпич под сайдингом, АГВ, 4 комнаты, аккуратный асфальтированный двор, беседка, летняя кухня с газом, 6 сот. земли в собственности, удобный въезд с двух улиц, гараж. Ц. 1600 т.р., возможен небольшой торг. АН «Ваш дом», тел. 8-919-873-23-99, Анастасия.

1804 Дом в п. Южная, пл. 50 кв.м, 4 комнаты, вода во дворе, газ по меже, уч-к 3 сот., летняя кухня, место под въезд авто. Ц. 450 т.р. АН «Ваш дом», тел. 8-905-430-41-66, Наталья.

22392 Собственник. Дом 52 кв.м, в р-не 1-го Пересечения, 2 комнаты, кухня, прихожая, разд. с/у, в/у, свежий ремонт, м/п окна, навесной котел, 5,5 сот. земли, есть въезд для авто. Док-ты в порядке. Ц. 1150 т.р., торг. тел. 8-909-401-22-64, 8-918-575-90-74.

23394 Половина дома, жилой пл. 28 кв.м, 4 сот. земли, 3 комн., кухня, в/п 2,2 м. Дворик, вода во дворе, отопление газ-форсунка, хозпостроек нет, есть место под в/комн., окна м/п. Р-н Грушевского моста. Жилое сост. Ц. 600 т.р., торг. Земля в пользовании. тел. 8-952-563-95-36.

23363 Дом в п. Каменоломни, р-н ж/д вокзала, ул. Мокроусова, каменный, газ-форсунка, пл. 31 кв.м, уч-к 730 кв.м, удобства во дворе, также летняя кухня, гараж, сарай. Ц. 1300 т.р. Нужна операция! тел. 8-906-429-90-91.

23396 Дом со в/у, пл. 59 кв.м в р-не собора, частично с мебелью. тел. 8-928-779-81-08, хозяйка.

23403 Дом в п. Аюта, газ, вода в доме, 4 сот. земли, жилое сост. Ц. 450 т.р. Обращаться по тел. 8-903-439-89-96.

23402 Срочно! Домовладение в п. Аюта, рядом с бывшим кадетским корпусом, вся инфаструктура в шаг. доступности. Газ по меже, вода в доме, пл. дома 40 кв.м, жилое сост., 8 сот. земли. Рассмотрю мат. капитал. тел. 8-961-331-51-31.

23423 Домовладение в р-не ж/д вокзала, пл. 30 кв.м, 15 сот. земли не в собственности. По меже проходит газопровод и центр. канализация, вода во дворе. Ц. 480 т.р. тел. 8-908-506-11-53.

22941 Небольшой дом в п. Аюта, пл. 36,3 кв.м, 7 сот. земли в собственности. Газ, вода, свет - по счетчикам. Есть место под строительство. Удобный подъезд. тел. 8-951-832-92-69.

22945 Срочно! Дом 50,3 кв.м в р-не «Глория Джинс», ул. Даниловская, 26 А, 4 комнаты + тепл. коридор, кухня, в/п 2,8 м, подвал, ванная, вода в доме, АГВ, летняя кухня, пл. 19 кв.м, туалет, во дворе слив. яма, 6 сот. земли, все в собственности. Ц. 1700 т.р., торг уместен. тел. 8-909-413-22-53, Татьяна.

23456 Дом в центре 80 кв.м, 4 комнаты, АГВ, с/у в доме, 6 сот. в собств., навес, гараж, заезд. Ц. 2500 т.р. тел. 8-928-609-49-69, АН «Арбат».

23456 Кирп. дом 56 кв.м, кухня 9 кв.м. в п. Майский, в/п 2,6 м, АГВ, центр. канализация, свет, вода, с/у в доме, МПО, 8 сот. в собств., заезд. Ц. 1150 т.р. тел. 8-928-609-49-69, АН «Арбат».

23456 Каменный дом в центре, пл. 51 кв.м, 5 сот. в собственности. Ц. 1300 т.р., торг. тел. 8-928-609-49-69, АН «Арбат».

22944 Крепкий каменный дом 48 кв.м в р-не 1-го Пересечения в хор. жилом сост., со в/у. В доме 3 жилые комнаты, кухня, коридор, с/у, отопление АГВ, вода холодная и горячая. Двор ухожен, въезд для машины, 4 сот. земли. Ц. 1350 т.р. тел. 8-951-523-21-28, АН.

22944 Дом 63 кв.м, саман, обложен кирпичом, в х. Табунцы, рядом с п. Наклонная. В доме 3 жилые комнаты, отопление паровое, вода, окна м/п, на уч-ке 9 сот., каменная кухня 22 кв.м. Подъездные пути - асфальт. В хуторе есть д. сад, школа, магазины, больница. Ц. 700 т.р. тел. 8-951-523-21-28, АН.

23485 Дом из 4-х комнат по пр. Чернокозова, 12 сот. земли, 2 гаража, хозпостройки, балаган засажен клубникой; а/м «ГАЗ-21» люкс, а/м «Мерседес» S-500 дизель. Ц. договроная. тел. 8-904-341-09-01, 8-906-453-03-29.

23430 Дом мансар. типа в р-не собора обшит сайдингом, пл. 124 кв.м - 3 спальни, зал, кухня, 2 санузла, двор-кам., 4,2 сот. земли в собственности. Торг при осмотре. тел. 8-905-456-43-29.

23444 Дом 2015 г.п., пл. 140 кв.м, баня, с дорогим ремонтом, гараж, барбекю, хозпостройки. Двор ухожен. Р-н п. ХБК. Ц. 6500 т.р., за наличку - торг. тел. 8-938-106-58-25, 8-938-118-12-05, Ольга.

23443 Срочно! Дом 2003 г.п., пл. 250 кв.м, 2 этажа, подвал под домом, в/п 3 м, 5 комнат в доме, кухня-столовая, балкон, холл, бильярдная. Нужен косм. ремонт. Дом продаем, переезжаем в другой город. Ц. 5000 т.р., можно с обременением. тел. 8-938-118-12-05, 8-938-106-58-25, Ольга.

23460 В р-не 2 поликлиники домик 60 кв.м, центр города, все удобства, центр. канализация, 4 сот. земли в собственности. Одна хозяйка. Есть гараж, сарай, погреб. Не угловой. Продам по сходной цене. тел. 8-905-459-68-39, 8-903-436-71-32.

22137 Срочно! Дом в п. Интернациональный (п. Южная), пл. 46 кв.м, саман/сайдинг, отопление АГВ, в/у (вода и туалет в доме), норм. сост., м/п окна, есть сухой погреб, 15 сот. земли, 20 м по фасаду. тел. 8-909-417-53-81, АН «Новосел».

22137 Срочно! Кирпичный жилой дом 1,5-эт. в ст. Раздорская (центр станицы, 3-й уровень), пл. 44 кв.м, жилой 25 кв.м, отопление АГВ, ванна и туалет в доме, жилое сост. Уч-к 8 сот. в собственности. Документы готовы. тел. тел. 8-909-417-53-81, АН «Новосел».

22137 Срочно! Дом 2000 г.п. в р-не «Города Будущего», пл. 125 кв.м, кирпичный, отопление АГВ, в/у, небольшая баня (на дровах), хор. сост., м/п окна, есть балкон. Во дворе гараж, хозпостройки, уч-к 6 сот. тел. 8-909-417-53-81, АН «Новосел».

23491 Срочно! Большой добротный дом (Пересечение), АГВ, с/у в доме, земля в соб-ти, гараж. Ц. 1550 т.р. тел. 8-918-542-48-28, АН «Алина».

22972 Домовладение в центре (р-н Пролетарского круга), уч-к 6,7 сот., дом 54 кв.м, 4 комн., кухня, ванна в доме, в/п 2,45 м. Есть гараж, лет. душ, фасад 18 м. Ц. 1300 т.р. тел. 8-988-552-42-92.

22967 Флигель с удобствами, газ, 2 комнаты, р-н поликилиники №2. Ц. 700 т.р. тел. 8-928-775-87-79, АН.

22967 Шлаконаливной домик, обл. кирпичом, 2 жилые комнаты, газ, в/у, в/п 2,3 м. Во дворе жилой флигель с газом, 10 сот., фасад 20 м. Ц. 1500 т.р., торг. тел. 8-928-775-87-79, АН.

22974 Шлаконаливной флигель, пл. 40 кв.м в п. Артем (Рабочий), 2 комнаты, кухня 7 кв.м, коридор, отопление газ форсунка, вода в доме, 6 сот. в собственности, отмежеваны, м/проф. забор, заезд для машины. Ц. 620 т.р., торг. тел. 8-951-833-80-17.

22974 Дом 50 кв.м в р-не 10-го магазина, 3 жилые комнаты, кухня 13 кв.м, с/у в доме, АГВ, м/п окна, сливная яма, в ванной и коридоре теплые полы. Во дворе кухня, заезд для машины, 9 сот. земли. Ц. 1980 т.р., торг. тел. 8-928-142-87-78.

22974 Каменный дом 58 кв.м в р-не Нового моста, вода в доме, жилое сост., во дворе жилая кухня, АГВ, ванная, туалет, хозпостройки, 6 сот. земли в собственности. Ц. 1250 т.р. тел. 8-951-833-80-17.

22974 Шлаконаливной дом 62 кв.м, Соцгород (р-н полиции), АГВ, с/у в доме, центр. канализ., во дворе кухня 20 кв.м, навес, хозпостройки, 4,5 сот. в собственности. Ц. 1500 т.р., торг. тел. 8-951-833-80-17.

22974 Каменный дом 41 кв.м в р-не Техбазы, 3 жилые комнаты, кухня 8 кв.м, м/п окна, входная металлическая дверь, отопление газ-форсунка, вода во дворе, 4 сот. земли. Ц. 750 т.р. Обр. по тел. 8-928-142-87-78.

22975 Дом в р-не Северного перезда, пл. 70 кв.м, кирпичный, м/п окна, в/у, ремонт, большая пристройка, кирпичный гараж на 2 машины, хозпостройки, 16 сот. земли, хор. сост. Ц. 1300 т.р. тел. 8-903-438-89-44, АН «Виктория».

22975 Срочно! Дом в р-не Северного переезда, кирпич., пл. 58 кв.м, отделан декор. штукатуркой, м/п окна. крыша ондулин, хороший ремонт, АОГВ, жилая кухня 25 кв.м, в/у, газ, навес из поликарбоната, двор асфальт, все очень ухоженное, земля в собственности. Ц. 1700 т.р. тел. 8-903-438-89-44, АН «Виктория».

22975 Дом в р-не «Города Будущего», пл. 45 кв.м, газ-форсунка, вода в доме, 4 комнаты, коридор, кладовая, летняя кухня, хозпостройки, уч-к 6 сот. в собственности, хор. сост. Ц. 950 т.р. тел. 8-903-438-89-44, АН «Виктория».

22975 Дом в п. Петровка, пл. 51 кв.м, саман, отделан сайдингом, м/п окна, АОГВ, новый котел, вода в доме, навес, на уч-ке хозпостройки, резервуар для воды, 8 сот. земли, огород ухожен. Ц. 850 т.р. тел. 8-903-438-89-44, АН «Виктория».

22975 Дом в п. Рабочий, пл. 40 кв.м, кирпичный, м/п окна, новая крыша, газ-форсунка, на уч-ке кирп. кухня с газом, кирп. гараж, хозпостройки. Ц. 650 т.р. тел. 8-903-438-89-44, АН «Виктория».

21869 Центр. 2-х эт. дом, 3-эт. - мансарда, пл. 220 кв.м, уч-к 7,5 сот. Собственник. тел. 8-909-437-76-36.

21863 Жилой дом без ремонта, пл. 130,5 кв.м, в т.ч 80,5 кв.м жилая. Газ-форсунка, во дворе хозпостройки, земельный уч-к 2500 кв.м. П. Нижнедонской, Октябрьский р-н. Ц. 900 т.р., торг. тел. 8-928-137-16-64, Марина.

ДОМА

SMS-объявления на номер 3443: ввести КВУЧ пробел ТЕКСТ объявления

20745 В п. Фрунзе, рядом с новым мостом, строится новый дом, пл. 120 кв.м и гараж 40 кв.м, под чистовую отделку из кирпича и газоблока. Заранее зарезервировав дом, скидка 225 т.р. Ц. 2125 т.р. тел. 8-928-761-87-04.

21861 Дом 70 кв.м в Новостройке, кирпичный, обшит сайдингом, в/у, м/п окна, интернет, спутниковое ТВ, в/п 2,6 м, с ремонтом, жилой флигель со в/у, с ремонтом во дворе, пл. 48 кв.м. Ц. 2500 т.р., торг. тел. 8-928-181-63-10, 8-960-445-31-20, Хозяйка.

22151 Срочно. Дом, пл. 56 кв.м, газовый котел, в/п, МПО, в/у в доме, жилое сост., центр. канализация, п. Артем. Ц. 600 т.р., без посредников. т. 8-906-180-81-08.

22153 Срочно. Дом в р-не «Города Будущего», отопление, в/у в доме, МПО, хор. жилое сост., ухоженный двор, въезд под 2 машины. Без посредников. Ц. 1000 т.р. тел. 8-928-139-22-55.

22152 Срочно. В п. Каменоломни дом 43 кв.м, газовое отопление, в/п, в/у в доме, требует ремонта. Ц. 700 т.р., без посредников. тел. 8-906-180-81-08.

21859 Дом 80 кв.м в п. Поповка (близко к автовокзалу), в/у, м/п окна, высокий фундамент, сухой подвал, хор. сост., летняя кухня, кирпич. забор и м/профиль, уч-к 6 сот., вода всегда. Собственник. Ц. 3200 т.р. тел. 8-918-541-83-40.

21860 Дом из облицовочного кирпича, пл. 90 кв.м, в/у, м/п окна, в хор. сост., в р-не автовокзала, гараж, хозпостройки, уч-к ровный 10 сот. Хорошие подъездные пути. Вода всегда. Рядом аптека, «Пятерочка». Собственник. тел. 8-951-509-46-32.

21855 Срочно. Кв-ра барачного типа, пл. 36 кв.м в центре п. Таловый, газ, свет, вода, отдельный вход. Ц. 750 т.р., торг, мат. капитал + доплата. тел. 8-928-114-87-39.

21854 Кирпичный большой дом со в/у в р-не ДК «Мешковой», в/п 3 м, 2 входа, отопление АОГВ, земля в собств., 6 сот., во дворе флигель жилой, отопление газ, вода, слив. Деревья и кустарники плодоносящие. Ц. 1800 т.р. или меняется на 2-к. кв-ру. тел. 8-928-626-63-05.

22139 Дом по ул. Рабоче-Крестьянская (р-н «Рассвета», пл. 50 кв.м, газ-котел, вода в доме, удобств нет. В жилом состоянии. Земля в стадии оформления. Подъездные пути - асфальт. Ц. 1500 т.р., торг. тел. 8-961-320-60-74.

23510 Срочно! Домовладение: дом 74 кв.м - 4 комнаты, кухня, подвал, ванная, газ АГВ, вода; флигель 31 кв.м - вода, газ-форсунка, гараж, летняя кухня, земля 6 сот. в собственности. Ц. 2800 т.р, торг. Центр, пер. Донской, р-н «Дубравы». Собственник. тел. 8-919-881-89-51, 8-909-517-04-04.

22981 Дом в х. Костиков, хор. сост., м/п окна, отопление АОГВ, удобства частично в доме. Во дворе имеются хозпостройки, 13 сот. земли в собственности. Ц. 1200 т.р. тел. 8-918-508-47-56.

22981 Дом из 3-х комн. + кухня, 60 кв.м, в р-не телевышки, окна м/п, вода в доме, газ-форсунка, сост. жилое, зем. уч-к 6 сот., имеются плодовые деревья. Ц. 1850 т.р. Агентствам и посредникам не беспокоить. тел. 8-918-508-47-56.

23501 Дом 45 кв.м, в р-не Грушевского моста, 6 сот. земли. Близко к ул. Советская. Ц. 750 т.р. тел. 8-903-407-09-13.

23504 Дом 58 кв.м, в р-не «Города Будущего», в жилом сост., земли 6 сот. в собственности. Широкий фасад. Можно ипотеку, мат. капитал. Ц. 1300 т.р., торг. тел. 8-903-407-09-13.

22981 Жилой дом в центре города, по пер. Народный, пл. 345 кв.м, 4 сот. земли в собственности, двор выстелен плиткой, кирпич. забор, во дворе имеются бассейн, сауна и гараж на 3 машины. Ц. 5900 т.р., возможен торг. тел. 8-961-272-72-07.

22981 Дом из 3-х комнат + кухня, удобства в доме, 4 сот. земли, новая крыша, во дворе навес под машину. Р-н 1-го Пересечения, ул. Коммунальная. Ц. 1350 т.р. тел. 8-918-508-47-56.

22981 Половина дома с отдельным входом и заездом, в р-не 11-й школы. По док-там дом разделен и оформлен, жилое сост., м/п окна, 2 комнаты + кухня, вода в доме, отопление - газ. котел. К дому заложен кап. фундамент на пристройку. Ц. 850 т.р. тел. 8-918-508-47-56.

22981 Коттедж из 2 комн., кухни и с/у, отопление АОГВ, имеется зем. уч-к, во дворе летняя кухня и гараж, по ул. Мировая Коммуна, рядом школа, садик, остановка, почта. Ц. 830 т.р., торг. возможен. тел. 8-918-508-47-56.

22981 Жилой дом 55 кв.м, в р-не ул. Володарского и ул. Спортивная, хор. сост., м/п окна, удобства в доме, 6 сот. земли. Посредникам и агентствам не беспокоить. Ц. 2500 т.р. тел. 8-961-272-72-07, Алексей.

23503 Дом 70 кв.м на ул. Советская, в р-не Грушевского моста, в хорошем жилом сост., в/у, 7 сот. земли в собственности, 2 летние кухни, гараж, сарай. Отличное место для бизнеса. Ц. 3900 т.р., торг. тел. 8-903-407-09-13

22181 Флигель 7х6, саман под шубой в р-не п. Красина, ул. Горовца. Цена договорная. тел. 8-951-827-25-64.

22177 Небольшой каменный дом, газ, вода в доме. П. Красина, ул. Горовца, 16. тел. 8-928-162-15-67.

22145 Дом в п. Власовка, в р-не церкви, ул. Беломорская, 12 сот. земли, кухня, сарай, погреб, вода в доме и на улице, газ, м/п окна. Школа, остановка, магазины рядом. Ц. договорная. Хозяин. тел. 8-908-180-42-38.

1803 Срочно! В п. Каменоломни в р-не ЦРБ, пл. 135 кв.м, угловой, 2 удобных подъезда, во дворе флигель из 3 комн., газ, вода. Рядом «Магнит», бассейн, садик. Можно под ипотеку, мат. кап. или обмен на 2-к. кв-ру с вашей доплатой. Торг. Собственник. тел. 8-960-432-55-52.

1529. Реклама



22146 Дом в р-не автовокзала, 4 комнаты + кухня и прихожая, в/у в доме, дом очень светлый, теплый и уютный, во дворе есть кухня, большой подвал, много цветов. Ц. 2550 т.р., реальному покупателю торг! тел. 8-928-775-90-28

22146 Дом 42 кв.м, уч-к 6 сот. Ц. 450 т.р. тел. 8-928-964-79-32.

22146 Кирпичный дом в п. Красина, земля в собственности, подходит под ипотеку. Ц. 1700 т.р. тел. 8-928-964-79-32.

22146 Дом в п. Красина, пл. 98 кв.м, уч-к 5 сот., на 1-м этаже - прихожая, зал с настоящим камином, спальня, кухня; на 2-м - спальня, с/у; во дворе баня, душ с горячей и холодной водой. Ц. 2450 т.р., торг. тел. 8-928-775-90-28.

22146 Дом в р-не Грушевского моста, пл. 64 кв.м, уч-к 6 сот., в/у в доме, газ, дом в нормальном сост., саман обложен кирпичом. Ц. 1550 т.р., торг. тел. 8-905-425-02-20.

23509 Саманный жилой дом в р-не Грушевки, пл. 52,6 кв.м, на зем. уч-ке 722 кв.м в собственности. тел. 8-951-534-55-83, АН «Успех».

23509 Домовладение в п. Фрунзе, док-ты в порядке. Дом каркасный, пл. 52,3 кв.м, земля 267 кв.м в собств., отопление водяное, газ, удобства в доме. Ц. 1300 т.р., торг. тел. 8-905-427-75-91, 8-951-534-55-83, АН «Успех».

22148 Дом в р-не ц. рынка, пл. 100 кв.м, в/п 3 м, 3 спальни, зал 29 кв.м, гостиная, кухня-студия, совм. с/у, новый навесной котел, навес 5 м, 6 сот. земли. Реальному покупателю торг. тел. 8-928-141-32-38, Наталья.

23535 Кирпичный коттедж с АГВ в п. Красина, ул. Щорса, в/у, 4 комнаты, зем. уч-к. Ц. 1600 т.р. тел. 8-928-625-23-90.

23534 Кирпичный дом в п. Сидоровка, 4 комнаты, АГВ, в/п 2,8 м, л. кухня кирп. с газом, в/у, 6 сот. земли. Ц. 1600 т.р. тел. 8-928-625-23-90.

23536 Дом в п. Петровка, 3 комнаты, 6 сот. земли. Недорого. тел. 8-928-625-23-90.

23537 Дом в п. Дуваново, пл. 70 кв.м, 5 комнат, МПО, теплые полы, свое электроотопление, в/у, 12 сот. земли отмежеваны. тел. 8-928-625-23-90.

22988 Дом с зем. уч-ком в п. Каменоломни, 14 сот. земли. Дом в хор. сост., кирпич., отопление АГВ, водопровод, канализация, водогрейный котел, хор. подъездные пути. Недалеко школа, магазин. Тихое место. Пл. дома 67 кв.м. Ц. 1200 т.р. тел. 8-909-430-44-87, АН.

23512 Домовладение в п. Поповка (на горке, через мост), зем. уч-к 5,5 сот. в собственности, дом каменный 60 кв.м, кухня кирпичная 40 кв.м, сарай каменный, гараж кирпичный, отопление форсунка. Ц. 900 т.р. тел. 8-918-565-35-96, после 16 час.

23518 Дом 64,8 кв.м в р-не п. Нежданная, на уч-ке кирпичный гараж, кухня, 2 сарая, уч-к ровный, в доме центр. канализация, в/п 2,8 м, все в собственности. Без посредников. тел. 8-908-177-25-19.

23529 Кирп. домик, пл. 50 кв.м в р-не 10-го магазина, уч-к 6 сот., свет, вода, газ, местная канализация, беседка, новый фундамент. Ц. 990 т.р. Собственник. Рассмотрю ипотеку, мат. капитал. тел. 8-906-415-43-30.

23528 Кирпичный дом 60 кв.м в р-не 1-го Пересечения, ул. Шоссейная, отопление форсунка, уч-к 5 сот. в собственности, на уч-ке хозпостройка, летняя кухня, есть въезд для машины. Ц. 1700 т.р. тел. 8-928-151-29-35.

23528 Кирпичный дом со в/у в п. Каменоломни, ул. Дзержинского, р-н МФЦ, пл. 60 кв.м, АГВ, с/у совм., 6 сот. земли в собственности, во дворе хозпостройки и летняя кухня с газом. Ц. 2300 т.р. тел. 8-928-151-29-35, АН «Эльсан».

23531 Кирпичный дом в р-не техбазы, со в/у, пл. 58/32/11 кв.м, 2 изолиров. комнаты, туалет и ванная в доме, отопление АГВ, 5 сот. земли, хор. сост. тел. 8-903-493-00-83.

23531 Дом из 4-х комнат со в/у, в п. Нежданная, имеется газ, ванная, отопление АГВ, пл. дома 53 кв.м, 4,2 сот. земли в собственности. Во дворе летняя кухня из 2-х комнат. тел. 8-903-463-00-83.

1818 Продается дом, п. Мирный (МРЭО ГАИ), 70 кв.м, высокий фундамент, высокие потолки, состояние требует косметического ремонта, гараж кирпичный, земли 6 соток в собственности (подходит под ипотеку). Ц. 900 т.р. (с услугами агентства). Обр: А/н «Веста», 8-961-830-75-65.

1818 Продается дом, р-н Города Будущего, 50 кв.м, 4 жилых комнаты, кухня, коридор, газ (котел), вода в доме, состояние жилое. Кухня с отоплением - 1 большая жилая комната, душ, кладовая, хозпостройки кирпичные, земли 4 сотки в собственности. Ц. 1800 т.р.. Обр.: А/н «Веста», 8-961-830-75-65.

1818 Домовладения под материнский капитал. Оформим все документы не дожидаясь 3-х летнего возраста ребенка. Обр.: А/н «Веста», тел. 8-961-830-75-65.

1818 Продается дом, п. Красина (Петрашевского), обложен кирпичом, 30 кв.м, отопление печное, вода во дворе, газ по меже. Ц. 500 т.р. Обр.: А/н «Роза ветров», тел. 8-928-629-29-00, 8-906-439-99-98.

1818 Дом по ул. Красный Горняк (Пьяная балка), каменный, 35 кв.м, газ-форсунка, вода во дворе, во дворе кухня кирпичная жилая, 28 кв.м, гараж, 27,6 кв.м, земли 4,3 сотки в собственности. Подходит ипотека. Ц. 750 тыс. руб. Т. 8-928-906-33-80.

1818 Ветхий дом в р-не 1-го Пересечения, по ул. Шоссейная, остановка «Репина», земли 5,5 соток в собственности, участок ровный, рядом асфальт. Можно под материнский капитал. Документы готовы к продаже. Ц. 450 тыс. руб. Т. 8-928-906-33-80.

1818 Дом за новым мостом, каменный, 57,3 кв.м, 4 комнаты, кухня, вода, АГВ, м/п окна частично, гараж под мотоцикл, во дворе кухня с газом ванной и туалетом, 7 сот. Ц. 1,4 млн. руб. Т. 8-928-906-33-80.

1818 Дом в р-не ж/д вокзала шлаколитой, в хорошем состоянии, 76,4 кв.м, 4 комнаты и кухня, вода в доме, газ-форсунка, 8 соток земли, летняя кухня, 5 мин. до остановки . Ц. 1 млн. руб. Т. 8-928-906-33-80.

1818 Дом кирпичный по пр. Чернокозова, в р-не Кавэлектромонтажа, 70 кв.м, в/у, в/п 3 м, АГВ, 6 соток в собственности, гараж и постройки. Ц. 2,2 млн. руб. Т. 8-928-906-33-80.

1818 Дом в р-не Ионова/Комиссаровский, не проезжая часть, саманный, 38 кв.м, газ-форсунка, 3,5 сотки в собственности, во дворе кухня с АГВ, ванной и с/у, хорошее место для постройки дома. Ц. 1,5 млн. руб. Т. 8-928-906-33-80.

1818 Продаю дом с ремонтом в п. Новостройка, в р-не 23 школы, 64 кв.м, 4 комнаты, кухня 13 кв.м, все удобства в доме, м/п окна, земли 9 соток. Рядом рынок и поликлиника. Ц. 1,650 млн. руб. торг., или обмен на 3-к кв-ру. Т. 8-928-906-33-80.

УЧАСТКИ

SMS-объявления на номер 3443: ввести КВУЧ пробел ТЕКСТ объявления

20776 Продается участок с цокольным этажом, 15 сот. земли, подходит газ, есть вода, в х. Киреевка, ул. Буденного, 27 А. тел. 8-918-547-84-24.

19286 Участок 20 сот. в собственности, угловой, прямоугольный, ровный, в п. Атюхта, сад, скважина, на территории кирпичный дом пл. 35 кв.м, частичный ремонт, свет, все документы в идеале. Газ обещали в ноябре. Ц. 450 т.р. тел. 8-961-287-50-00, хозяин.

22435 Продается земельный уч-к под строительство жилого дома, магазина и т.д. тел. 8-928-122-20-29.

22015 Продается земельный уч-к, 4 сот. в р-не «Города Будущего». Свет, газ, вода на участке. Земля в собственности. Межевание. Собственник. тел. 8-918-542-02-68.

22025 Продается уч-к в р-не 10-го магазина, 5,2 сот., с фундаментом 9х11 м, вода подведена, газ, свет рядом, документы в порядке. Ц. 550 т.р. тел. 8-906-414-19-18.

21784 Продается земельный уч-к под жилой дом в п. Каменоломни, рядом с больницей. Ц. 150 т.р. тел. 8-928-908-84-17.

22528 Продается уч-к земли под строительство, 15 сот., завезен частично стройматериал, молодой сад, коммуникации рядом, в п. Интернациональный, ул. Кленовая, 26. тел. 8-928-10-50-876.

22565 Продается земельный уч-к по ул. Красинская. Собственник. тел. 8-928-611-54-26.

22749 Продается уч-к 6 сот. с небольшим жилым домом 28 кв.м, газифицирован, по ул. Степанова. Рядом с МРЭО ГАИ. тел. 8-918-524-38-73.

21830 Продается участок 15 сот. в п. Поповка, в собственности. Имеется вода и свет во дворе, газ по меже. тел. 8-928-146-06-80.

22409 Продаю участок 7,5 сот. в ст. Пухляковская. Участок в собственности. Газ, вода по меже. До реки Дон 250 м. Цена 640 т.р. тел. 8-918-568-00-02.

21692 Продается земельный участок в ст. Мелиховская, участок прямоугольной формы, 15 сот., асфальтированная дорога, газ по улице, свет и вода по меже. Все документы в порядке. Срочная продажа от собственника. тел. 8-906-419-99-79, Елена.

15234 Уч-ки на Дону, 100 м от воды. Все коммуникации рядом, 30 км от г. Шахты. Ц. от 450 т.р. до 1 млн. 300 т.р. Торг, обмен. Собственник. тел. 8-918-563-10-17.

15233 Продается участок в центре города, в отличном месте. Документы готовы. Ц. 1 млн. 400 т.р. Торг, обмен. Собственник. тел. 8-918-563-10-17.

22883 Продается участок в р-не Города Будущего 4,5 сот., на уч-ке гараж, сарай, флигель кирпич., 1 комн. 12 кв.м + кухня 9 кв.м. Во флигеле есть газ (форсунка), вода, канализация. Туалет на улице. Обр. по тел. 8-918-514-04-33, Ирина, 8-918-514-04-37, Татьяна.

23315 Продается земельный уч-к в п. Коксовый, 6 сот., 30 м береговой линии р. Северский Донец. В собственности. Ц. 420 т.р. тел. 8-928-184-56-00.

23317 Продается земельный уч-к 5,5 сот., в собственности, р-н ул. Холодова. Цена договорная. тел. 8-989-614-75-79.

22908 Продается дом кирпичный, 65 кв.м, земельный уч-к 5 сот., ул. Планировочная. Все в собственности. тел. 8-928-159-09-66.

22929 Продается уч-к 8 сот., пер. Комсомольский, 31 тел. 8-961-272-44-47, Аня.

1662 Продаётся земельный уч-к 16 сот. под ИЖС, п. Новостройка, ул. Строителей, в собственности, с документами, коммуникации рядом. Обр. по тел. 8-928-155-17-94.

23389 Продается уч-к 15 сот. (ИЖС), п. Интернациональный. Проведены водопровод и электричество во дворе, собственник. Документы в порядке. Ц. 450 т.р., торг. тел. 8-952-588-21-06, Владимир.

23433 Срочно! Продам в п. Каменоломни уч-к с небольшим флигелем. Вода во дворе, газ по меже. Земля в собственности 78 сот., уч-к угловой. Ц. 650 т.р. тел. 8-909-403-78-88, 8-909-403-42-65.

23456 Продаю зем. уч-к, центр, 11 сот./собствен. с домом 80 кв.м, под реконструкцию или снос, свет, вода, газ, забор м/профиль, фасад 21 м, заезд. Ц. 2 млн.р. АН «Арбат» тел. 8-928-609-49-69.

23456 Продаю зем. участок 6 сот. в собственности, п. Красина, р-н «Вдохновения», свет и вода, газ рядом, фасад 17 м. Ц. 350 т.р. АН «Арбат». тел. 8-928-609-49-69.

23456 Продаю в Раздорах зем. уч-к 10 сот. в собственнсти, с домом 30 кв.м, интернет, сплит, забор м/профиль, заезд, 50 м до р. Дон. Ц. 2 млн.р. тел. 8-905-452-28-63.

23469 Срочно продается зем. уч-к 6,5 сот. по ул. Фисунова, 111, в г. Шахты. Собственник, имеются все документы на подключение и строительство. Ориентировочная цена 380 т.р., торг или обмен на автомобиль. тел. 8-928-159-14-30, 8-989-522-48-72.

22959 Срочно, продаю уч-к на трассе М4. Заезд, коммуникации рядом. тел. 8-988-252-80-53.

22137 Срочно! Продается зем. уч-к в п. Красина, р-н ост. «Интернат», уч-к 6 сот., прямоугольной формы, все коммуникации (свет, вода, газ) по меже. Не угловой. Документы готовы, земля в собственности, есть межевание. Торг! АН «Новосел». тел. 8-909-417-53-81.

22970 Срочно! Продается уч-к в п. Красина, ул. Скворцова, 6,7 сот., 20х33, газ, вода, свет по меже. Подъездные пути хорошие. тел. 8-988-552-42-92.

21862 Продается усадьба 5 сот. в р-не 1-го Пересечения, на усадьбе ветхий дом, имеется вода, свет. Газ проходит по меже двора. Цена договорная. тел. 8-928-101-31-42.

22139 Продается зем. уч-к в п. Интернациональный, 7 сот. в собственности, коммуникации рядом. Документы готовы к продаже. Ц. 200 т.р. тел. 8-961-320-60-74.

23511 Продам уч-к 6 сот. в п. Южная, ровный, хор. подъездные пути, центральная канализация, небольшой флигель с газом, светом и водой (под снос) . В шаг. доступности 2 садика, школа, поликлиника, рынок, ост. маршр. №74. Ц. 600 т.р. Реальному покупателю хороший торг. тел. 8-909-409-58-78. АН «Шахтинский мир».

22981 Продается зем. уч-к с жилым домом по ул. Володарского, угол с ул. Звездная, уч-к 6 сот. в собственности. Можно под строительство, свет, вода на уч-ке. Посредникам и агентствам не беспокоить. Ц. 790 т.р. тел. 8-918-508-47-56.

23507 Земельный уч-к 20 сот. в с. Табунщиково Красносулинского р-на. На уч-ке есть свет, вода, молодой сад. Ц. 300 т.р., торг. тел. 8-903-407-09-13.

23506 Участок 6,2 сот в п. Артем. Коммуникации по меже. Рядом школа, детсад, остановки, рынок и др. Ц. 580 т.р. Торг! тел. 8-903-407-09-13.

23531 Земельный уч-к в р-не п. Новостройка, участок земли 11 сот. Земля в собственности. Газ проходит по фасаду, вода на уч-ке. Ц. 350 т.р. тел. 8-903-463-00-83.

1818 Срочно продается земельный участок, ст. Раздорская, 9 соток в собственности. Водопровод. Ц. 600 т.р. хороший торг. Обр.: А/н «Роза ветров», 8-928-629-29-00, 8-906-439-99-98.

1818 Продаю участок на Техбазе, в р-не «Кристалла», 11 соток в собственности, ширина 12 м, строений нет. Ц. 600 тыс. руб. торг. Т. 8-928-906-33-80.

1818 Участок под стройку или бизнес на 1-м Пересечении, 3 сотки в собственности, на участке ветхий дом, 44 кв.м, все коммуникации рядом. Ц. 700 тыс. руб., тел. 8-928-607-54-27.

МАГИЧЕСКИЕ УСЛУГИ

21232 Потомственная ведунья Александра. Более 30 лет помогаю людям вернуть в семью любовь, мир и покой. Снятие порчи, венца безбрачия; воссоединение семьи, судьбы; эффективнейший приворот за 13 дней по фото (полная сексуальная зависимость от вас); защита на 3 поколения. Обращаться по тел. 8-909-423-70-56.

22449 Ясновидящая гадалка. Потомственная ведунья Светлана. Сниму порчу, сглаз, венец безбрачия, родовое проклятие, устраню черную полосу в жизни, верну любимого человека, устраню соперника и треугольник, верну семейное счастье, спокойствие дома, вылечу алкоголизм и заикание, ставлю церковно-золотую защиту, открою денежный канал, налажу бизнес, найду потерянные вещи и т.д. Работаю бесплатно. тел. 8-918-582-47-03.

22915 Консультационный центр «Алеф». Профессиональный психолог. Парапсихолог (предсказатель), биоэнергетическая коррекция (снятие порчи, сглаза). Массаж лечебно-оздоровительный. Переехали с ул. Смидовича. Запись по тел. 8-988-252-06-11.

1662 Профессиональный таролог. Просмотр проблемной ситуации, помощь в решении. Прошлое, настоящее, будущее. Бизнес, деньги, имущество, наследство, переезд, продажа-покупка недвижимости, любовь, работа, карьера, семья, родственники, личность, самооценка, профессия и др. тел. 8-918-58-135-98.

23391 Все виды гадания. Снятие порчи, сглаза, испуга, венца безбрачия. Приворот по фото и без. Помощь при развитии бизнеса, обряд на удачу. Помощь при алкоголизме. Обращаться по тел. 8-928-216-28-95.

22962 Сниму молитвами порчу, сглаз, проклятие. Восстановлю семью, устраню врагов. Избавлю от болезней, зависимостей, страданий. Гадаю. Работа по фото и без. Ставлю защиту. Эффективно! тел. 8-908-183-99-81.

23526 Сниму порчу, сглаз, алкоголизм. Возвращаю утраченную любовь, соединяю судьбы, восстанавливаю отношения и сексуальную энергетическую привязку к вам любимого человека. Навсегда прекращу измены, моя магическая сила отведет любое зло. Накажу врага. Диагностика и гадание. Работаю лично и дистанционно. Гарантия. Оплата по результату. тел. 8-961-422-49-62, 8-906-181-24-79.

1777. Реклама

Кровля, сайдинг, заборы

Металлочерепица от 240 р.
Профнастил от 190р.
Профтруба. Все для забора.
Гибкая черепица от 240р.
Водосток в наличии.
Сайдинг стальной, виниловый.

Замер, расчёт бесплатно.
Доставка

Скидки*

Скидки действуют до 30.09.2017 г.

Пос. Артем, ул. Шапкина,68.
8-928-101-88-98, 8-906-18-12-999

СТРОИТЕЛЬНО-РЕМОНТНЫЕ УСЛУГИ

68356 Выполним следующие виды работ: гипсокартон, МДФ, пластик, теплые полы, напольные покрытия, штукатурка, шпаклевка, обои, жидкие обои, откосы, электрика, плинтуса и мн. др. Обр. по тел. 8-909-405-85-68, Максим; 8-928-184-18-61, Сергей.

74798 Строительная бригада выполнит следующие виды работ: монтаж водопровода, канализации, отопления, **СЛИВНЫЕ ЯМЫ «ПОД КЛЮЧ»**, монтаж колодцев, установку водомеров, стиральных машин, санфаянса, врезку под давлением, земляные, **БЕТОННЫЕ РАБОТЫ**. т. 8-928-771-07-88.

74821 ЗАМЕНА ВОДОПРОВОДА БЕЗ ВСКРЫТИЯ ГРУНТА. Замена канализации, установка водомеров. Врезка/переврезка под давлением. Кладка колодцев, сливных ям, монтаж отопления, установка санфаянса, разморозка пластиковых труб. тел. 8-950-843-33-72, 8-904-448-81-45.

7245 КРОВЕЛЬНЫЕ РАБОТЫ. Замена шифера на **МЕТАЛЛОЧЕРЕПИЦУ, ГИБКУЮ ЧЕРЕПИЦУ КАТЕПАЛ, ОНДУЛИН, ШИФЕР, САЙДИНГ**. Профессиональный подбор материала по ценам завода-изготовителя. Утепление мансард, водосточная система. Доставка, замер, смета - бесплатно. Письменная гарантия от фирмы. т. 8-908-518-08-49. Офис: т. 8(863) 207-22-36.

7515 ВОДОПРОВОД, ОТОПЛЕНИЕ и канализация из полипропиленовых труб. Укладка теплых полов. Отделка пластиком. Установка сантехники, водомеров, стиральных машин. Душевых кабинок. Качество и гарантия. Доставка материалов и оборудования бесплатно. тел. 8-918-538-15-22, 8-928-112-87-86.

586 Клининговая компания выполняет услуги по послестроительной, генеральной, ежедневной и другим видам уборки. Мытье остеклений и фасадов на любой высоте. Обр. по тел. 8-903-401-53-90.

8663 КРОВЕЛЬНЫЕ РАБОТЫ! ОПЫТ РАБОТЫ 20 ЛЕТ. Строительство новых крыш, замена старого шифера на новый, монтаж ондулина, металлочерепицы, профиля. Профессионально. Недорого. Гарантия. тел. 8-906-183-67-04.

8664 КРОВЕЛЬНЫЕ РАБОТЫ! Монтаж шифера, ондулина, металлочерепицы, металлопрофиля. Возведение новых крыш. Ремонт кровли. Индивидуальный подход. Гарантия качества. Приемлемые цены. **РАСЧЕТ, ДОСТАВКА МАТЕРИАЛА БЕСПЛАТНО. ОПЫТ РАБОТЫ 14 ЛЕТ**. т. 8-909-401-18-76.

10936 РЕШЕНИЕ ЛЮБЫХ ПРОБЛЕМ ПО ВОДОПРОВОДУ И КАНАЛИЗАЦИИ, замена стояков, замена водопровода без вскрытия грунта, замена и врезка водомеров, монтаж бытовой сантехники, сливные ямы и водопроводные колодцы «под ключ», ручная копка траншей. Порядочность и честность гарантирую. тел. 8-909-410-54-89.

9866 Выполним кровельные работы любой сложности: шифер, ондулин, металлочерепица. Изготовление детских площадок. Замер, расчет бесплатно. Доставка материала на объект. Возможна рассрочка. тел. 8-906-429-65-30, Иван.

12464 НАВЕСЫ ИЗ ПОЛИКАРБОНАТА И ПРОФНАСТИЛА, недорого. Собственное производство. Доступные цены. Выезд и проект бесплатно. Гарантия 10 лет. Наш сайт: Монтаж-Кровля. РФ. тел. 8-928-226-19-98.

15432 ВРЕЗКА, ПЕРЕВРЕЗКА ПОД ДАВЛЕНИЕМ. Замена водопровода и канализации. Откачка колодцев. Монтаж колодцев водопроводных и канализационных. Сливные ямы. Установка водомеров, санфаянса, эл. водогреек и ремонт. Гарантия, качество. тел. 8-950-845-06-38.

15125 Производим работы по монтажу отопления из полипропиленовых и металлических труб. Теплые полы. Монтаж холодного и горячего водоснабжения, канализации. Установка санфаянса, стир. машин, водомеров. Газосварочные работы. Замена котлов. Вызов, консультация - бесплатно. Опыт работы 19 лет. тел. 8-905-456-32-81.

15108 Электромонтажные работы любой сложности. Монтаж и замена эл. счетчиков, щитов освещения, розеток, светильников. Поиск и устранение неисправностей. Быстро, качественно, с гарантией. Обр. по тел. 8-961-278-05-93, Сергей.

15978 Сантехника, отопление, водопровод, канализация, ремонт и установка газовых котлов, колонок, плит, электроводогреек, стиральных машин-автомат. Быстро, качественно, недорого. тел. 8-909-405-83-84, 8-951-835-37-91.

1218. Реклама



КОЛЬЦА для колодцев

ЛЮКИ полимерные и чугунные



ПЕРЕМЫЧКИ
- 2ПБ
- 3ПБ
- 5ПБ

энергострой

www.pptk-energostroy.ru
ул. Маяковского, 224А
тел. (8636) 28-07-10, 8-918-561-58-64

17230 КРОВЕЛЬНЫЕ РАБОТЫ. Мы приезжаем по адресу и производим замер. Мы рассчитываем стоимость заказа. Мы доставляем материал на объект заказчика. Вы принимаете работу и советуете нас близким, друзьям, коллегам. **ГАРАНТИРУЕМ КАЧЕСТВЕННУЮ И ОТВЕТСТВЕННУЮ РАБОТУ**. Договор. Гарантия. Договор заключаем и соблюдаем. Бесплатный выезд к вам в любое время дня и вечера. Бригада славян. Качественная кровля - сохранность семейного бюджета. тел. 8-928-226-78-98, Павел.

17231 КРОВЕЛЬНЫЕ РАБОТЫ. КРОВЕЛЬЩИКОВ МНОГО, А ХОРОШИХ КРОВЕЛЬЩИКОВ ЕДИНИЦЫ и все они работают у нас! Работаем только по договору. Пенсионерам особые условия. Монтаж шифера - 100 руб. кв.м. Монтаж металлочерепицы - 200 руб. кв.м. Обеспечим вам объект материалом по ценам ниже рыночных. Металлочерепица 0,5 - 285 руб. Шифер 8 волн - 205 руб. Наш сайт Apollon - Stroy.ru. На рынке больше 15 лет. Выезд менеджера - замерщика бесплатно. тел. 8-950-845-50-00, 8-863-62-11-801.

16949 Бригада с большим опытом работы выполнит все виды ремонтно-строительных работ (металлоконструкции, заборы, навесы, кровля, тротуарная плитка, пластушка, отделочные работы, шпаклевка, покраска, обои, сантехника, электрика). Качество гарантируем. тел. 8-988-896-63-14.

17753 ВОДОПРОВОД, КАНАЛИЗАЦИЯ, ОТОПЛЕНИЕ. Врезка в центральный водопровод, прокладка труб, замена запорных кранов под давлением. **УСТАНОВКА ВОДОМЕРОВ** и сантехники. Копка траншей, откачка водопроводных колодцев, траншей и котлованов. тел. 8-951-521-54-99, 8-909-423-77-03, 8-928-600-31-81, 8-989-625-97-38.

18320 АСФАЛЬТИРОВАНИЕ ЛЮБОЙ СЛОЖНОСТИ! Установка бордюр, поребрика. Демонтаж старых поверхностей. Безналичный, наличный расчет. **НИЗКИЕ ЦЕНЫ! ОПЕРАТИВНАЯ РАБОТА! ВЫСОКОЕ КАЧЕСТВО!** тел. 8-928-101-777-0.

1308 Установка и продажа входных и межкомнатных дверей (возможны нестандартные размеры!) и металлопластиковых конструкций по низким ценам с гарантией! Бесплатный замер и доставка! Рассрочка, спец. условия пенсионерам. тел. 8-928-193-07-87.

19555 АСФАЛЬТИРОВАНИЕ. Качественно. В кратчайший срок. Обр. по тел. 8-989-612-71-20.

20141 Армстронг, потолки, гипсокартон, сайдинг любой сложности. Сварочные работы, навесы, заборы, вся внутренняя отделка, стяжка, плитка, электрика, сантехника, обои «под ключ», откосы, штукатурка и т.д. Уточняйте по тел. 8-961-282-74-44, 8-952-572-34-44.

20756 Ремонт балконов «под ключ»! М/п окна, теплые откосы, сайдинг. Установка дверей. Быстро, качественно, недорого. Любые варианты. тел. 8-988-535-28-33, 8-928-622-56-69.

20859 ОТОПЛЕНИЕ, **ВОДОПРОВОД, КАНАЛИЗАЦИЯ**. Ремонт и установка сантехники, водомеров, смесителей, системы подкачки воды, газового оборудования. Ремонт электропроводки, электрогазосварочные работы. Недорого. Прочистка канализации. тел. **8-908-177-53-64, СЕРГЕЙ**.

20665 ВОДОПРОВОД, КАНАЛИЗАЦИЯ, САНТЕХНИКА. Квалифицированная помощь **КРУГЛОСУТОЧНО**! Все виды аварийно-восстановительных и плановых работ коммуникаций любой сложности. тел. 8-950-858-20-02, Сергей.

21445 Все виды ремонтно-отделочных работ для вашего дома: электромонтажные, отделочные, сантехнические, натяжные потолки. тел. 8-961-404-01-24.

20829 Выполняем монтаж сайдинга, пластика, вагонки, МДФ, гипсокартона. Настил черновых полов и потолков. Настил линолеума и ламината. Монтаж заборов и т.д. тел. 8-905-486-11-90, 8-988-993-95-84.

20828 Сварочные работы любой сложности. Выезд. Оценка бесплатно. тел. 8-900-127-95-67, с 8 до 21 час.

1017. Реклама

СТРОЙМАТЕРИАЛЫ НА ГРУШЕВСКОМ МОСТУ

Наш адрес: ул. Элеваторная 1 г, тел. 8-988-891-77-87.



Поликарбонат от 138 руб. кв м
Пеноблок в наличии от 55 руб/шт.
ОСБ 9 мм – 480 руб/шт.
Стеклоизол – 450 руб.
Фанера от 4-20 мм

Профлист

цинк	цветной
1,5–340 руб.	1,5–370 руб.
1,7–390 руб.	1,7–420 руб.
2,0–450 руб.	2,0–500 руб.

Гипсокартон
9 мм–190 руб.
вл 9 мм–250 руб
12 мм–200 руб.
вл 12 мм–260 руб.

1416. Реклама

НАТЯЖНЫЕ ECO ПОТОЛКИ

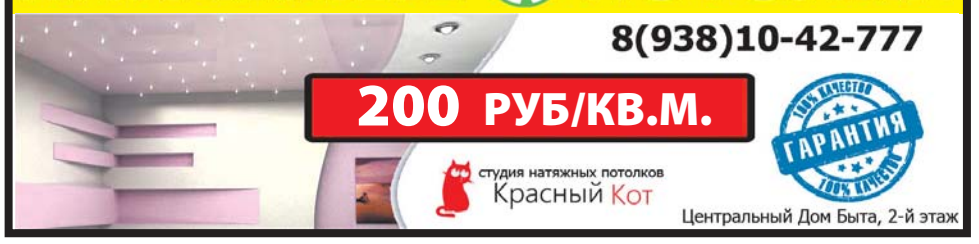

8(938)10-42-777

200 РУБ/КВ.М.

студия натяжных потолков Красный Кот

ГАРАНТИЯ 100% качество

Центральный Дом Быта, 2-й этаж

1629. Реклама



20681 АСФАЛЬТИРОВАНИЕ. Установка бордюров и поребриков, подготовка оснований. Укладка тротуарной плитки. Демонтаж ветхих строений. Вывоз строительного мусора. тел. 8-928-600-14-82.

20705 КРОВЕЛЬНЫЕ РАБОТЫ. Монтаж кровли любой сложности. Скидки на кровельные материалы. Замер, доставка бесплатно. тел. 8-918-52-72-591.

21552 Прочистка засоров канализации любой сложности специальным оборудованием. тел. 8-929-818-25-92.

21528 СК «БОБЕР И КО» выполнит качественно и в срок все виды отделочных работ любой сложности: гипсокартон, пластик, штукатурка, армстронг, откосы, шпаклевка, обои, электрика, сантехника, отопление и другое. **НЕДОРОГО**, возможен **НАЛИЧНЫЙ** и **БЕЗНАЛИЧНЫЙ** расчет. Звоните: 8-928-121-17-53, 8 (8636) 21-01-08.

14098 Натяжные потолки! Быстро, качественно и недорого. А также различные виды строительных услуг. тел. 8-909-406-84-57.

21021 Любая электрика в вашем доме, квартире, гараже, на даче, в магазине и офисе. т. 8-928-765-65-32.

21017 Ремонт, внутренняя отделка помещений: штукатурка, шпатлевка, электрика, ламинат, МДФ, пластик, обои, гипсокартон, плитка, покраска, вагонка, блок-хаус, откосы, водопровод, канализация, установка сантехники. тел. 8-928-127-60-48.

21469 АСФАЛЬТИРОВАНИЕ ЛЮБОЙ СЛОЖНОСТИ. Установка бордюров, поребриков, недорого. Звоните в любое время. Замер бесплатно. Плитка, брусчатка. **КРОВЕЛЬНЫЕ РАБОТЫ**. Покрытие гаражей, домов **БИКРОСТОМ**. Любая сложность. Быстро, качественно. тел. 8-909-410-83-83, 8-988-540-36-54.

21526 АСФАЛЬТИРОВАНИЕ ДВОРОВ. Укладка брусчатки, поребрика. Быстро, качественно. Изготовление и установка мет. заборов. тел. **8-960-458-06-09, 8-951-842-78-08**.

21470 АСФАЛЬТИРОВАНИЕ ЛЮБОЙ СЛОЖНОСТИ. Установка бордюров, поребриков, недорого. Звоните в любое время. Замер бесплатно. Плитка, брусчатка. **КРОВЕЛЬНЫЕ РАБОТЫ**. Покрытие гаражей, домов **БИКРОСТОМ**, любая сложность. Быстро, качественно. тел. 8-961-312-55-82, 8-928-959-94-84.

21578 Мастер отделочных работ: малярные работы, штукатурка, шпаклевка, плитка и т.д. тел. 8-928-119-50-56, Андрей.

21072 «ЕвроМастер». Выполняем все виды ремонтно-отделочных работ: косметический, капитальный, евроремонт. Многолетний опыт и качество профессионалов. На большой объем скидки. Низкие цены. тел. 8-928-771-11-21, Максим.

21073 Штукатурные и плиточные работы по ГОСТ и СНиП, без посредников. Демонтажные работы. Возможна отделка «под ключ». Качество выше цены. тел. 8-951-841-71-65.

19297 У ВАС РЕМОНТ, ТОГДА ВАМ К НАМ! Бригада специалистов выполнит ремонт квартир, коттеджей любого дизайнерского решения. Отделка без посредников и хлопот. Смета. Договор. Дизайн. Большой опыт работы и 100% качество. тел. 8-961-293-40-58.

21120 Кровельные работы: шифер, ондулин, профиль, черепица. Водосточная система. Расчет материала. Заборы из профлиста. тел. 8-988-540-30-07, Евгений.

1378. Реклама

КРОВЕЛЬНЫЕ МАТЕРИАЛЫ

Официальный дилер Металл Профиль

- Металлочерепица
- Профнастил
- Сайдинг
- Водосточные системы
- Комплектующие для кровли
- Нестандартные изделия
- Мягкая кровля KATEPAL

ЗАМЕР БЕСПЛАТНО КРЕДИТ*

Карла Маркса, 46 в, 8 (928) 143–27–79, 8 (988) 950–65–70

*Кредит предоставляется банком «ХОУМ-КРЕДИТ»

21169 КРОВЛЯ! ВСЕ ВИДЫ кровельных материалов и услуг. Замена старой и **ПРОФЕССИОНАЛЬНЫЙ** монтаж новой кровли любой сложности, из любых материалов. **ОПЫТ РАБОТЫ 14 ЛЕТ**. Бесплатные: выезд специалиста, консультация, точный расчет и доставка материалов. Договор, **ГАРАНТИЯ КАЧЕСТВА** и доступные цены! Звоните: 8-989-727-53-73, 8-928-151-44-04.

21222 Любые ремонтно-**СТРОИТЕЛЬНЫЕ** работы в вашем доме, офисе: **ГИПСОКАРТОН**, плитка, штукатурка, **ШПАТЛЕВКА**, обои, рогожка, покраска, **ЛАМИНАТ**, **САМОЗАЛИВНЫЕ** полы, электрика, сантехника, отопление, установка **ДВЕРЕЙ**, замков, сварка, кровля. тел. 8-928-147-58-44.

21298 КРОВЕЛЬНЫЕ РАБОТЫ: любой сложности, большой опыт работы, высококвалифицированные специалисты, выезд на объект. Замер, смета, доставка материала - бесплатно. тел. 8-928-965-78-61.

21683 Натяжные потолки от производителя. Компания «De'Luxe». Работаем безопасными баллонами. Сертифицированное оборудование. Подробности по тел. 8-905-456-73-58, www.deluxe61. Приглашаем к сотрудничеству дилеров.

21684 Натяжные потолки, ролл-ставни, ролл-ворота. Приглашаем к сотрудничеству дилеров. Подробности по тел. 8-961-40-40-124, www.potolok-v-rostove.ru.

21357 Строительная бригада выполнит следующие виды работ: бетонные работы (любые), строительство домов (кирпич, бетонит, пено-, газоблок). Кровля любой сложности (материал по ценам завода + скидка). Высокая организация труда. тел. 8-988-533-40-82.

21356 Строительство домов, зданий, магазинов от фундамента до кровли. Гарантия качественных работ. Доставка материалов. Обр. по тел. 8-938-167-21-26.

20802 Выполним все виды земельных работ! Водопровод, канализация, копка и обложка сливных ям. Демонтаж ветхих строений. Пробивка отверстий. Бетонные работы. Спил деревьев и выкорчевывание пеньков. Быстро! Недорого! тел. 8-918-585-03-92, 8-928-756-40-28, Андрей.

21365 Бригада выполнит следующие виды работ: снос ветхих зданий с вывозом; земляные работы; сливные ямы и др. строительные работы. тел. 8-909-404-76-90.

21378 Выполню отделочные работы: штукатурка, покраска, обои, гипсокартон, плиточные работы, установка сантехоборудования, пайка водопровода и канализация, сборка душевых кабин. тел. 8-928-903-30-32, Александр.

21390 Плиточные работы, ванные «под ключ», установка сантехники, душевых кабинок, гипсокартон, обои, отделка, ремонт квартир «под ключ». Электрика. тел. 8-961-319-97-23, Виктор.

21400 Заборы из профнастила, навесы, лестницы, калитки, ворота, оградки. Ремонт ворот, калиток, врезка замков. Сантехнические работы. Помощь в доставке. тел. 8-950-867-85-05, Алексей.

21399 Изготовление заборов, ворот из профнастила, рабицы, гаражных ворот, навесов. Копка траншей, сливных ям, колодцев, укладка камнем, кирпичом, замена водопроводных и канализационных труб. Все сантехнические и сварочные работы. Поможем с доставкой материала. т. 8-928-106-17-31, Денис.



5340 Услуги экскаваторов JVC, Terex, КамАЗы. Копаем котлованы, траншеи (30, 40, 60, 70, 90 см). Слом и вывоз мусора, планировка. Песок, щебень, камень, чернозем. тел. 8-928-216-72-95, 8-928-119-94-51.



5252 Услуги автовышки 18-22 м, телескопическая коленная, нал./безнал. Спил деревьев. т. 8-904-442-33-34.





7969 Услуги миниэкскаватора и ЗИЛ. Сливные ямы, водопровод, канализация, фундаменты. Доставка сыпучих строительных материалов. т. 8-906-418-52-18.



16644 Услуги буровой на базе экскаватора-погрузчика JCB, бурение до 3-х метров. Буры 220 мм, 300 мм, 350 мм, 450 мм. Наличный, безналичный расчет. тел. 8-938-100-30-09.

16643 УСЛУГИ БЕТОНОНАСОСА. Стрела 32 метра. Имеются дополнительные шланги длиной 34 м. Наличный, безналичный расчет. т. 8-928-163-11-16.





16645 Услуги экскаватора - погрузчика, самосвала (кузов 10 куб. м, г/п 15 т). Выполнение земельных работ. Снос ветхого жилья, планировка территорий. Вывоз мусора. Доставка: песок, щебень и т.д. Наличный, безналичный расчет. тел. 8-938-100-30-09.



12271 Услуги экскаватора погрузчика **VOLVO**. Копка котлованов, траншей, чистка и планировка территорий. Вывоз мусора. Услуги а/м КамАЗ (**ПЕСОК, ЩЕБЕНЬ, КАМЕНЬ**). т. 8-928-75-55-860.

16763 Услуги крана - манипулятора, борт 7 м, стрела 7 тонн, имеется люлька для работы на высоте. т. 8-928-163-11-16.







21559 Услуги экскаватора-погрузчика, КамАЗ-самосвал. Копаем траншеи, котлованы. Слом ветхого строения. Вывоз мусора. Планировка. Песок, щебень, камень и т.д. тел. 8-928-159-32-31.



21100 Услуги мини-экскаватора и мини-самосвала до 3 тонн. Доставка сыпучих строительных материалов. тел. 8-928-618-41-00.

21055 АРЕНДА АВТОВЫШКИ. Спил деревьев. Установка сплит-систем. тел. 8-988-564-54-64, 8-918-501-02-03.





19356 Услуги автовышки, спил деревьев. Вывоз мусора. тел. 8-906-414-77-34.



21920 Услуги мини-экскаватора, экскаватора-погрузчика, гидробур, гидромолот. Манипулятор стрела 6 т, борт 18 т. Автовышка. Форма оплаты любая. т. 8-906-183-73-25, 8-909-428-73-28.



22583 Услуги КамАЗа-самосвала, экскаватора-погрузчика CAT, мини-погрузчика, автокрана. **ПЕСОК**, **ЩЕБЕНЬ**, **ПОРОДА, ОТСЕВ, ГЛИНА, ЧЕРНОЗЕМ. ВЫВОЗ МУСОРА**. Копка котлованов, слом ветхих построек. тел. 8-905-452-13-29, 8-928-602-01-82.

22641 УСЛУГИ КРАНА - МАНИПУЛЯТОРА, грузоподъемность а/м 5 тонн, грузоподъемность стрелы до 3 тонн, длина борта 6 м. т. **8-928-10-70-100, 8-928-146-20-01**.





22897 Услуги экскаватора-погрузчика, Камаза-самосвал. Копаем траншеи, котлованы. Слом и вывоз мусора, планировка. **ПЕСОК, ЩЕБЕНЬ, КАМЕНЬ И Т.Д.** т. 8-928-121-88-38.





23316 Услуги крана-манипулятора, стрела 3 т, борт 5 т. Перевозим ларьки, машины, кирпич. Мини-экскаватор. Ковш 30, 40, 50, 60, планировочный. Копаем траншеи, ямы под фундамент. т. 8-918-528-37-20.



23468 Услуги автовышек коленных, телескопических 18-22-28 м. Вездеход. Спил деревьев и вывоз. Нал./безнал. т. 8-928-14-99-222, 8-904-503-25-09.

23307 Установка входных и межкомнатных дверей. тел. 8-928-180-18-84.

22899 ЛОМАЕМ, КОПАЕМ, заливаем, кладем пеноблок, кирпич, камень, сайдинг, **ЗАБОРЫ**, навесы, беседки, различные переделки. **ВНУТРЕННЯЯ ОТДЕЛКА** (гипсокартон, армстронг, плитка). Вывоз мусора, выкладываем ямы, сварка, **БЕТОННЫЕ РАБОТЫ.** тел. 8-960-464-53-36, 8-918-859-65-12.

22884 АСФАЛЬТИРОВАНИЕ ЛЮБОЙ СЛОЖНОСТИ. Установка бордюров, поребриков, недорого. Плитка, брусчатка. Звоните в любое время. Замер бесплатно. тел. 8-919-878-72-41, 8-951-505-47-60.

22904 Строительная бригада выполнит все виды работ, кровельные работы, изготовит металлоконструкции. Пенсионерам дешевле. тел. 8-961-414-54-93.

23318 Электрик. Установка, замена эл. счетчиков, люстр, светильников, розеток, выключателей. Ремонт и замена электропроводки. тел. 8-909-436-37-25.

22905 ПРОКОЛ, монтаж трубопровода без вскрытия грунта, под дорогой, зданием и т.д. Под воду, газ, канализацию. тел. 8-906-454-01-64.

23332 Асфальтирование дворов, территорий. Укладка тротуарной плитки. Установка бордюров, поребриков. Профессионально. Выезд на замер. тел. 8-961-408-48-07, 8-918-522-10-26, Иван.

23352 Копаем вручную траншеи, сливные, смотровые, погребные ямы. Проведем водопровод, канализацию. Покраска навесов, ворот, газовых труб. Спил деревьев любой сложности. тел. 8-918-599-06-07.

22110 КРОВЕЛЬНЫЕ РАБОТЫ ЛЮБОЙ СЛОЖНОСТИ. НАЛИЧИЕ МАТЕРИАЛА от завода-производителя «Металл Профиль». Металлочерепица, ондулин, профнастил. А также выполняем монтаж заборов, навесов. Смета, замер на месте. Доставка по городу бесплатно. Гарантия на работу 5 лет. тел. 8-905-456-43-38.

23368 Бригада строителей выполнит: бетонные работы, кладка кирпича, все виды работ с природным камнем, сварочные работы. Облицовка плиткой, штукатурка и мн.др. Доставка материалов. тел. 8-950-868-26-09.

23369 Выполним работы: гипсокартон, МДФ, пластик, теплые полы, напольные покрытия, штукатурка, шпаклевка, обои, жидкие обои, откосы, электрика, плинтуса, сантехника и мн.др. тел. 8-928-184-18-61, Сергей, 8-909-405-85-68, Максим.

22121 Отделочные работы: плитка, гипсокартон, штукатурка, шпаклевка, покраска, откосы, электрика, обои, пластик, линолеум, ламинат и многое другое. Быстро, качественно, недорого! тел. 8-904-441-01-58, Андрей, 8-928-195-16-57, Роман.

22120 ЗАБОРЫ ИЗ МЕТАЛЛОПРОФИЛЯ, рабицы и фундамент для них. Вольеры для собак. Врезка замков. Навесы из металлопрофиля. Сварочные работы. Изготовление ворот и калиток. тел. 8-908-182-56-92.

1661 Обои, шпатлёвка, откосы, пластик, ГКЛ. Все виды отделочных работ. Недорого быстро и качественно. т. 8-928-119-71-81, 8-951-825-58-82.

23377 Сварочные работы: изготовим заборы, решетки, ворота, мангалы, оградки, любые металлоконструкции. Выезд на дом. Спил деревьев. тел. 8-961-421-75-14.

23383 Выполним работу любой сложности. Траншеи, бетонные работы, демонтаж всех видов, уборка мусора с вывозом, забор, навес, замена и ремонт крыш, сливные ямы, кладем камень, пластушка, штукатурка, шпаклевка. тел. 8-988-997-02-11, 8-938-149-46-82, Михаил.

СТРОИТЕЛЬНО-РЕМОНТНЫЕ УСЛУГИ

22313 Недорого и качественно выполняем работы: штукатурка, шпаклевка, плитка, пластик, ламинат, стяжка пола, гипсокартон и т.д. тел. 8-928-105-49-26, Коля.

22325 Выполним отделочные работы: откосы, штукатурка, гипсокартон, арки, шпатлевка, обои, покраска, сантехника, стяжка пола, наливной пол, стелим ОСБ, линолеум, ламинат, а также земляные работы, заливка фундамента, бетонные площадки, отмостки. Качественно. тел. 8-928-751-51-63, Вадим.

22330 Замена труб **ВОДОПРОВОДА** и **КАНАЛИЗАЦИИ**. Устранение **УТЕЧЕК** и **ПОРЫВОВ** любой сложности, врезка под давлением. Установка **ВОДОМЕРОВ**, стир. машин, санфаянса. **СЛИВНЫЕ ЯМЫ И КОЛОДЦЫ** (копка, кладка из камня и кирпича). тел. 8-961-406-56-46.

22378 НАТЯЖНЫЕ ПОТОЛКИ ОТ КОНСТАНТИНА! Быстро и качественно! 1-3 дня от замера до установки. Замер и консультации бесплатно. Помощь в выборе и приобретении точечных светильников. Безопасный монтаж. тел. 8-906-425-84-64, Константин.

22431 Выполним штукатурно-малярные работы, поклейка обоев, рогожки, покраска, откосы. Без посредников. тел. 8-950-859-10-67, 8-988-563-72-82, Ирина.

1673 Цемент М-500, песок и щебень в мешках, лес, газобетон, газоблоки, штукатурка. Низкие цены. Доставка. г. Шахты, ул. Административная, 11 Б. тел. 8-951-501-55-50.

22019 Кирпичная кладка. Кровля, гипсокартон. Плотницкие работы. Сайдинг. Установка дверей-замков. Плитка, ламинат. Металлопрофиль: навесы, заборы. Сварочные работы. Водопровод, канализация. Пластик. Отделка - откосы, газо-шлакоблоки, стекло. Требуются подсобные - 700 р./день, рабочие. тел. 8-960-444-04-30, 8-928-156-38-60.

22497 Каменщик выполнит работы по кладке кирпича, газоблока, а также бетонные работы. Качество и своевременность гарантирую. тел. 8-918-551-87-11.

22540 Каменщик. Кирпичная кладка. Пристройки. Беседки. Заборы из кирпича. Большой опыт работы. Не посредник. Обр. по тел. 8-909-414-81-72.

22629 Сантехпомощь выполнит качественно, с гарантией: монтаж, демонтаж отопления, водопровода, канализации, батарей, стояков и т.д. А также смесители, счетчики, душевые кабины, теплый пол. тел. 8-928-960-79-28, Алексей.

22556 СЛИВНЫЕ ЯМЫ, КОЛОДЦЫ «под ключ». **ВОДОПРОВОД, КАНАЛИЗАЦИЯ**. Установка сантехники, водомеров. Земляные работы, бетонные. Монтаж забора, **БЛАГОУСТРОЙСТВО** двора **ПЛАСТУШКОЙ**. Проколы под дорогами. Замер, расчет. Доставка материала бесплатно. тел. 8-989-518-09-40, 8-961-421-47-80.

21797 Натяжные потолки от 230 руб. кв.м, фотообои, ролл-ворота, пластиковые окна. тел. 8-951-500-30-05.

22635 Выполним любые электроработы. Монтаж электропроводки, электросчетчиков в строящихся и старых домах. Ремонт, монтаж, ревизия электрощитов 380 В. Исправим некачественный монтаж. Консультации по тел. 8-988-567-19-93 (МТС), 8-951-498-73-90 (Теле2), 8-928-621-35-07 (Мегафон).

22645 Откосы, штукатурка, шпаклевка, обои, покраска, ламинат, гипсокартон. тел. 8-908-512-57-67.

22807 Плитка, ламинат, потолки, армстронг, штукатурка, гипсокартон, бетонные лестницы. Установка окон, дверей, заборов, навесы, крыша любой сложности. Сайдинг. Вагонка. тел. 8-989-537-58-04.

22067 Все виды строительных работ. Качественно. Недорого. тел. 8-988-897-98-96, Игорь.

22687 Кровельные работы. Быстро, качественно, недорого и аккуратно. Монтаж стропильной системы, водосточных систем. Перекрытие крыш, шифер, профлист, металлочерепица, ондулин. Забор из профнастила. Доставка материала и разгрузка. Фасонные изделия. Консультация, выезд и расчет материала бесплатно. тел. 8-928-904-59-34.

22821 Выполняем все виды строительных и отделочных работ: гипсокартон, пластик, откосы, сантехника, отопление, ламинат, линолеум и мн.др. Качественно, быстро и недорого. тел. 8-961-277-16-27, Александр.

22080 Кладка пластушки (природный камень) любого вида и сложности. Без посредников, большой опыт работы. Можно с доставкой материала. И другие строительные и отделочные работы. тел. 8-928-179-56-24, 8-908-17-77-007, Миша.

22764 Строительство гаражей, пристроек, домов, бань, магазинов. Изготовление и монтаж металлоконструкций, сэндвич-панелей. тел. 8-988-946-45-26.

22861 Внутренняя отделка, штукатурка, декоративная штукатурка, «венецианка», короед и т.д. Откосы, шпаклевка, обои, плитка, пластик, ламинат, линолеум. Гипсокартон, перегородки любой сложности, арки, замена полов. тел. 8-951-500-02-03.

22315 Выполняю внутренние отделочные работы. Качественно! Обр. по тел. 8-904-440-55-59, Виталий.

18124 Комплексный ремонт. Проводка, штукатурка, шпаклевка, обои, водопровод, плитка, ламинат и т.д. Песок, щебень в мешках. Обр. по тел. 8-918-566-10-44.

23305 Строительная бригада выполнит работы: кладка кирпича любой сложности, шлакоблока, газоблока. Бетонные работы, стяжка, работаем напрямую, без посредников. Обр. по тел. 8-928-109-81-08, Станислав.

23382 Недорого, быстро, качественно, любые откосы оконные и дверные. Штукатурка, шпаклевка, поклейка обоев, покраска, жидкие обои. тел. 8-928-167-08-79, в любое время.

23381 Недорого, качественно выполняем сварочные работы, заборы, навесы, отделочные работы: пластик, гипсокартон и т.д. тел. 8-951-831-09-78, Радион.

23384 Асфальтные работы. Все виды асфальтирования. Установка бордюров, поребрика, укладка тротуарной плитки, брусчатки, с материалом и без материала. тел. 8-951-500-26-83, 8-999-692-97-82.

20726 АВАРИЙНАЯ БРИГАДА. Прочистка засоров **КАНАЛИЗАЦИИ**. Ремонт **ГАЗОВЫХ КОТЛОВ**, колонок, печей. Работаем круглосуточно, без выходных. Устраним любую аварийную ситуацию по воде, отоплению, канализации. **ГАРАНТИЯ** на выполненные работы. тел. 8-928-135-74-85.

20731 Электрик. Проводим работы любой сложности. тел. 8-928-213-20-88.

23390 Натяжные потолки, недорого. тел. 8-928-777-90-24.

23388 Выполним отделочные работы: откосы, штукатурка, шпаклевка, плитка, ванные под ключ, сантехника, гипсокартон, обои, покраска, пластик, электрика, стелим ОСБ, линолеум, ламинат, монтаж полового и потолочного плинтуса. тел. 8-928-188-35-28.

23397 Выполню отделочные работы: штукатурка, шпатлевка, откосы, обои, покраска. тел. 8-903-489-02-06, 8-951-510-67-87.

23411 Ремонт и отделка помещений. Гипсокартон, шпатлевка, покраска, обои, линолеум, ламинат, пластик и т.д. Быстро, качественно, недорого. тел. 8-908-506-17-33.

23417 Все виды кровельных работ. Утепление и ремонт фасадов, фронтонов, дымоходных труб. Водосточные системы. Быстро. Качественно. Недорого. тел. 8-961-302-36-83.

23418 Выполняем **ЭЛЕКТРОМОНТАЖНЫЕ РАБОТЫ** любой сложности, включая мероприятия по энергосбережению («Умный дом»). Опыт работы на больших объектах (сертификаты). Помощь в оформлении документов на эл. подключение. Быстро. Качественно. Недорого. тел. 8-988-555-78-77, 8-928-111-23-99.

23425 Все виды ремонтно-строительных, монтажных работ, в том числе: крыши, заборы, навесы, нестандартный ремонт. тел. 8-928-126-15-51, 8-951-508-29-11.

23428 Бригада строителей выполняет бетоные работы, фундаменты и стяжки, земляные работы, канализация и водопровод, сливные ямы. Заборы и любые другие строительные работы. Работу выполняем быстро и качественно. тел. 8-909-438-38-72.

23429 Выполняю все виды строительных работ: штукатурка, покраска, плитка, линолеум, копка земли, водопровод, сантехника, сливные ямы. тел. 8-918-517-35-06.

22935 Бригада строителей выполнит строит. работы. Постройка домов, офисов, магазинов, гаражей любой сложности из любого кирпича, шлакоблока, газоблока и т.д. Штукатурка, стяжка, пластушка, плитка, гипсокартон и т.д. За качество отвечаем. Обр. по тел. 8-988-583-62-81, 8-918-586-09-34.

СТРОИТЕЛЬНО-РЕМОНТНЫЕ УСЛУГИ

23431 Возведение крыш и мансард, их ремонт. Изготовление навесов и заборов, отделка домов сайдингом и пластиком. Установка дверей. тел. 8-906-183-33-04.

23440 Выполняем штукатурные, малярные работы, шпаклевка, покраска, поклейка обоев, штукатурка стен, откосы. Качественно. Обр. по тел. 8-903-407-26-74.

23449 Строительные работы от «А» до «Я». Демонтаж, монтаж, ТКЛ, ПВХ, МДФ, стяжка, штукатурка, шпаклевка, покраска, обои, линолеум, откосы, плитка (стен, потолок), ламинат и т.д. тел. 8-904-448-56-95, 8-928-296-24-97.

22961 МАЛЯРНЫЕ РАБОТЫ, ШТУКАТУРКА, шпаклевка, обои, вся внутренняя отделка, бетонные работы, **КЛАДКА ГАЗОБЛОКА, КИРПИЧА**. тел. 8-960-464-53-36, 8-918-859-65-12.

23476 ШПАТЛЕВКА стен и потолка, оклейка обоев, откосы, покраска, гипсокартон, ламинат, линолеум. тел. 8-928-956-47-60.

23478 Прочистим засоры канализации любой сложности. тел. 8-918-570-06-55.

23480 Выполню снос старых и ветхих строений, ремонт «под ключ»: малярка, штукатурка, шпатлевка, плитка, ламинат, линолеум, гипсокартон, сантехника и установка. тел. тел. 8-928-967-69-89, 8-909-4004-875, 8-918-897-76-79, Андрей.

20741 Хороший ремонт в ваш дом! Все виды отделочных работ: электрика, сантехника, водопровод, канализация, гипсокартон, штукатурка, шпатлевка, плитка, пластик, обои, ламинат, откосы. Быстро и качественно. тел. 8-928-750-73-41, Антон.

23486 Выполняем все виды строительства. Как частично так и с нуля, монтаж, демонтж кровли, из любых материалов, кладка газо-пеноблока, заливка, стяжка, штукатурка, шпаклевка, сварка, заборы, электрика, сантехника, водопровод. Кровля из любых материалов любой сложности, мансарды, наплавляйка, катепал и др., укладка пластушки. тел. 8-952-587-81-27.

23487 Ремонт крыш домов, пристроек из 7-8-волнового шифера. Демонтаж дверных, оконных проемов. Водопровод, канализация, врезка. Русские, местные, ответственные. Помощь в доставке и разгрузке материалов. тел. 8-900-131-39-40, Виктор.

21873 КРОВЕЛЬНЫЕ РАБОТЫ ЛЮБОЙ СЛОЖНОСТИ. Доставка материала по ценам завода-изготовителя: металлочерепица, профнастил, ондулин, гибкая черепица. Водосливные системы и комплектующие кровли (коньки, карнизы, ендовы). Свой жестяной цех. Замер, консультация, расчет, бесплатно. Доставка. тел. 8-928-229-43-80, 8-928-229-52-80.

22154 Ремонт и установка сантехники, прочистка засоров до 7 метров, замена дверных замков, сварочные работы, спил невысоких деревьев, ремонт электропроводки, уборка на кладбище, мелкий ремонт по дому, работаю один. тел. 8-908-190-37-70, Алексей.

20747 Прочистка канализации, замена чугунных батарей, установка кабинок, ванн и т.д. Водопровод, канализация, копка. тел. 8-952-561-45-07, Вячеслав, 8-903-436-15-48, Александр.

21874 ВСЕ ДЛЯ КРОВЛИ И ФАСАДА! Металлочерепица, профнастил, мягкая черепица, сайдинг виниловый и металлический. Поликарбонат, водосточные системы. Мансардные окна, утеплители. Монтаж кровли любой сложности. Бесплатный замер, расчет, консультация. Доставка. тел. 8-928-229-52-80, 8-928-229-43-80.

22987 Мастер на час. Выполняю мелкий ремонт у вас на дому. А также провожу водопровод, канализацию. тел. 8-950-866-69-65.

23513 Штукатурка, шпаклевка, обои - покраска, бетонные-сварочные работы, монтаж-демонтаж, водопровод. тел. 8-961-272-93-19, 8-919-874-21-33, 8-951-539-55-13.

23514 СЛИВНЫЕ ЯМЫ, КОЛОДЦЫ «под ключ». **ВОДОПРОВОД, КАНАЛИЗАЦИЯ**. Установка сантехники, водомеров. Земляные работы, бетонные. Монтаж забора, **БЛАГОУСТРОЙСТВО** двора **ПЛАСТУШКОЙ**. Проколы под дорогами. Замер, расчет. Доставка материала бесплатно. Обращаться по тел. 8-989-518-09-40, 8-961-421-47-80.

23517 Укладка камня-пластушки, тротуарная плитка, бетонные работы, стяжка, штукатурка, шпаклевка, структурная штукатурка, плитка, гипсокартон, ламинат, пластик, сайдинг, все виды отделочных работ. Доставка материалов. тел. 8-908-192-54-77, 8-928-965-79-79.

23522 Изготовим по вашему заказу бытовки, ларьки, гаражи, ворота, навесы. Бригада каменщиков выполнит работы по строительству дома, мангала, камина, выполним любые работы по дикому камню. тел. 8-909-423-33-78.

23800 АВАРИЙНАЯ БРИГАДА. КАНАЛИЗАЦИЯ, прочистка засоров, ремонт, монтаж **ГАЗ**. котлов, колонок, плит. Ремонт **ВОДОПРОВОДА**, устранение утечек, порывов, монтаж нового. Работаем круглосуточно. тел. **8-918-597-28-85, 8-928-140-99-08**.

23803 УКЛАДКА ТРОТУАРНОЙ ПЛИТКИ. Установка поребриков, бордюров. Опытная бригада выполнит работу оперативно, качественно, недорого. **ТЕЛ. 8-960-459-77-88.**

21576 Изготовим заборы, навесы, стяжка домов, решетки, двери, ограды, козырьки, ворота, перила, а также ремонт крыш и мн.др. Доставка, установка бесплатно. тел. 8-951-831-40-48.



МЕТАЛЛО-КОНСТРУКЦИИ

9867 Выполним сварочные работы любой сложности. Навесы, заборы, ограждения, лестницы, изделия с коваными элементами, ворота, калитки, мангалы, беседки, детские площадки. Замер, расчет бесплатно. тел. 8-928-601-25-65, 8-961-327-96-86, Валерий.

21537 СК «БОБЕР И КО» выполнит качественно и в срок: кровля, навесы, заборы, сварочные работы любой сложности. Возможен **НАЛИЧНЫЙ** и **БЕЗНАЛИЧНЫЙ** расчет, **НЕДОРОГО**. тел. 8-928-121-17-53, 8 (8636) 21-01-08.

18135 Недорого и качественно: навесы, арочные навесы (в наличии профилегиб). Заборы, ворота, калитки, беседки, стяжка домов и мн.др. тел. 8-952-570-46-43, Сергей, 8-952-604-28-35, Алеся.

22018 Металлоконструкции, навесы, заборы, ангары, лестницы, ограждения. Дизайн, замер, доставка материалов бесплатно. Наличный и безналичный расчет. тел. 8-919-897-64-50, 8-928-125-29-32.

22502 Изготовление ворот, дверей, заборов, оградок, лавочек, ковка и мн.др. Низкие цены. Бесплатная доставка. тел. 8-951-83-55-333, Дмитрий.

23328 Недорого и качественно. Арочные навесы (в наличии профилегиб). Навесы, ангары, заборы, ворота, калитки, беседки, теплицы, гаражи, козырьки, стяжка домов. Кровельные работы и мн.др. Замер, расчет - бесплатно. тел. 8-900-130-21-87, 8-952-604-28-35, Сергей.

20723 СВАРОЧНЫЕ РАБОТЫ. Изготовление навесов, ворот, заборов. Цены низкие. Обр. по тел. 8-918-519-21-22.

21875 Цех металлоконструкций выполнит сварочные работы любой сложности. Навесы, заборы, ограждения, лестницы, изделия с коваными элементами, ворота, калитки, мангалы, беседки, детские площадки. Замер, расчет бесплатно. тел. 8-928-226-24-84.

22986 Быстро и недорого изготовим металлоконструкции любой сложности, навесы, заборы, козырьки, решетки, оградки. тел. 8-950-866-69-65.

ГРУЗОПЕРЕВОЗКИ

SMS-объявления на номер 3443: ввести КВУК пробел ТЕКСТ объявления

60192 Перевозки. Переезды. Грузчики. По городу, области, России, СНГ. Газели длиной 5,3 м и 4,2 м, высота 2,2 м, объем 26 и 18 куб.м. Открытая Газель длиной 4,2 м. Перевозка длинномером до 7 м (доски и трубы). Большой опыт работы. Низкие цены. ИП Нестеров В.Ю. тел. 8-928-134-28-48.

71269 Грузоперевозки по городу и РФ. Осуществляем офисные и квартирные переезды. Услуги добросовестных и подготовленных **ГРУЗЧИКОВ**. Перевозка **ПИАНИНО**. **СЛОМ** ветхих зданий. **СПИЛ** деревьев. **НЕДОРОГО**. тел. 8-904-447-77-84, Олег.

72840 Грузоперевозки. Газель - будка, по городу, области и России. Домашние и офисные переезды. Доставка мебели, бытовой техники, стройматериалов. Вывоз мусора, услуги грузчиков. В любое время. тел. 8-929-815-65-85.

73048 Грузоперевозки. А/м Газель-будка (мебельная) от 200 руб. Переезды: квартир, домов и офисов по городу. Предоставляются квалифицированные грузчики с большим опытом работы, подъем на этаж любой сложности. Установка бытовой техники, сплит-систем и т.д. Недорого. Обр. по тел. 8-950-868-07-14.

73112 Грузоперевозки: офисные, квартирные и домашние переезды. Услуги опытных и добросовестных грузчиков. Сборка-разборка мебели. Качество и пунктуальность гарантируется. Без выходных. Недорого. Дмитрий. тел. 8-952-563-33-31.

67660 Грузоперевозки по городу и области. **КВАРТИРНЫЕ** и **ОФИСНЫЕ** переезды, а/м Газель-будка, кузов 4 м, 15 куб. м. Всегда **ОПЫТНЫЕ** грузчики, подъем и спуск **ПИАНИНО**, разборка, сборка мебели. Вывоз мусора. Без выходных. **НЕДОРОГО.** тел. 8-908-51-7777-3, Владимир.

73113 Служба домашних **ПЕРЕЕЗДОВ**. Работают автомобили как малого, так и большого объема. Всегда чистые машины. **УСЛУГИ** аккуратных и порядочных **ГРУЗЧИКОВ. КАЧЕСТВЕННО**, быстро и **НЕДОРОГО**. В любое время. Без выходных. тел. 8-960-464-20-03, Вадим.

70956 Грузоперевозки. Город, область, РФ. Газель будка 4,2 м, 15 куб. м. Услуги **АККУРАТНЫХ** и **ОПЫТНЫХ ГРУЗЧИКОВ**. Разборка и сборка мебели **БЕСПЛАТНО**. Всегда **НИЗКИЕ ЦЕНЫ**. Утилизация б/у мебели. Без выходных. т. 8-918-535-60-33.

2982. Реклама

МАТЕРИНСКИЙ КАПИТАЛ

ЦЕЛЕВЫЕ ЗАЙМЫ НА ПОКУПКУ ЖИЛЬЯ ИЛИ СТРОИТЕЛЬСТВО

рассмотрение заявки в течении 2-х дней

выдача займа сразу

полное юридическое сопровождение сделок и помощь в оформлении всех необходимых документов

ФИНАНСОВЫЕ УСЛУГИ ПРЕДОСТАВЛЯЕТ СКПК "СОДЕЙСТВИЕ" В СООТВЕТСТВИИ С 193-ФЗ
ПОГАШЕНИЕ ЗАЙМА ВОЗМОЖНО ДЕНЕЖНЫМИ СРЕДСТВАМИ ИЛИ СРЕДСТВАМИ МСК В СООТВЕТСТВИИ С 256-ФЗ

ПАРТНЕРГРУПП компания

г. Шахты, ул Шишкина 162
ОДЦ «Город Будущего» оф. 218
8-800-333-25-29
звонок бесплатный

Юридическое сопровождение сделки купли-продажи БЕСПЛАТНО до 1 ноября 2017 года

8331 Грузоперевозки Газель тент, кузов 4,2, высота 2,2. Квартирные и офисные переезды, доставка строит. материалов, вывоз строительного и бытового мусора. Межгород. Грузчики. т. 8-950-863-42-54.

71413 Грузоперевозки по городу и области, РФ. Газель-будка 4,2 м. Офисные и квартирные переезды. Услуги трезвых и ответственных грузчиков. Утилизация б/у мебели. Вывоз мусора. Без выходных. Недорого. тел. 8-950-853-09-99, Александр.

10720 ПЕРЕЕЗДЫ: офисные, квартирные, домашние и дачные. Вам всегда помогут опытные и ответственные **ГРУЗЧИКИ**. Быстро, качественно и пунктуальность **ГАРАНТИРУЕТСЯ**! Вывоз **МУСОРА**. Перевозка **ПИАНИНО**. тел. 8-904-449-41-11, Роман.

10721 Грузоперевозки: офисные, квартирные и домашние переезды. Услуги ответственных и аккуратных грузчиков. Разборка-сборка утилизация мебели, вывоз мусора. Низкие цены. т. 8-904-444-27-76, Иван.

10719 «Абсолют-переезд»: офисные, квартирные и домашние переезды. Услуги опытных и подготовленных грузчиков. А также мастер разборки и сборки мебели. Вывоз мусора. Работаем в любое для вас время. тел. 8-904-444-06-22, Евгений.

14547 Грузоперевозки по городу, области, РФ. Газель-тент, Газель открытая до 3 т, будка Исузу - 5,2х2,1 м, h 2,1 м, до 5 т. Услуги квалифицированных грузчиков. Доставка песка, щебня, цемента и т.д. Демонтаж стеновых панелей. Спил деревьев. Вывоз строймусора. Квартирные и офисные переезды. Работаем без выходных. тел. 8-919-879-75-55.

15719 Грузоперевозки, Газель тент и Газель открытая с верхней загрузкой, грузы до 7-ми метров, ЗИЛ самосвал. Город, межгород. Услуги грузчиков. Вывоз мусора. Спил деревьев. Слом ветхих построек. Доставка строительных материалов в мешках и навалом. Обращаться по тел. 8-938-133-14-44, 8-904-503-19-99.

16973 Грузоперевозки по городу и области. Офисные и квартирные переезды. Услуги грузчиков. Вывоз мусора. Подъем на этажи. Справимся с тяжелой работой. Цены приемлемые! тел. 8-951-841-06-06.

19374 Вывоз различного мусора. Доставка различных строительных материалов: песок, щебень, отсев, пластушка, камень-бут. В наличии б/у кирпич. Слом и вывоз ветхих построек. Спил и вывоз деревьев. Грузоперевозки по городу, области, России. А/м ЗИЛ, Газель. Перевозка скота. Услуги грузчиков. тел. 8-951-493-72-77, 8-938-112-13-33, 8-938-122-91-44, Сергей.

21625 Вывоз мусора, доставка и подъем строительных материалов, демонтажные работы, утилизация старой мебели и электроприборов, грузчики. тел. 8-928-626-45-79, Владимир.

19340 Грузоперевозки. Газель - груз 6 м и ЗИЛ самосвал сельхозник. Вывоз строит. мусора, камень пластушка, бут, песок, щебень, отсев от 1 т и в мешках. Грузчики. тел. 8-918-893-10-94.

22719 Грузоперевозки. Услуги крана-манипулятора «Стрела». тел. 8-928-612-99-60.

ЮРИДИЧЕСКИЕ УСЛУГИ

SMS-объявления на номер 3443: ввести КВУК пробел ТЕКСТ объявления

19958 Адвокат. Ведение дел в суде, семейные, земельные, жилищные споры, лишение родительских прав, наследство, оформление земли в собственность. Проведение процедуры банкротства физических лиц и т.д. Сделки с недвижимостью. тел. 8-908-175-27-85, 8-906-425-85-78, 8-908-177-65-42, Ирина Михайловна. Консультации бесплатно. Адрес: г. Шахты, пр. Победы Революции, 111 (вход со стороны р. «Стайер») оф. 120.

20953 АДВОКАТ КОРИНЕВ Ю.А. Профессиональная защита по уголовным и гражданским делам. Арбитраж. Налоговые споры. Наследство. Споры с банками, страховыми компаниями и социальными учреждениями. Опыт. тел. 8-928-766-48-91.

20791 УСЛУГИ ЮРИСТА В СФЕРЕ ЖКХ И КОММУНАЛЬНЫХ ПЛАТЕЖЕЙ. ОПЛАТА ПО РЕЗУЛЬТАТУ. ТЕЛ. 8-928-616-14-50.

1460 Адвокат. Уголовные и гражданские дела. Наследство, самозастрой, оформление земельных участков, гаражи, ДТП. Оплата от результата. Обр. по тел. 8-928-777-01-49.

21879 Центр юридической поддержки «Правое дело» юридическая помощь в судах общей юрисдикции, арбитражных судах и иных инстанциях; юридические консультации в сфере цивилистики: трудовые, семейные, жилищные, имущественные и др. споры, Закона «О защите прав потребителей»; составление юридических документов и договоров. тел. 8-918-52-85-169, ул. Шевченко, 74, оф. 6 А.

23527 ЦЕНТР ЮРИДИЧЕСКИХ УСЛУГ. НЕДВИЖИМОСТЬ, ЗЕМЛЯ, СПОРЫ ПО ДТП, СПОРЫ С КОММУНАЛЬЩИКАМИ. БАНКРОТСТВО. ЗАЩИТА В СУДАХ. АРБИТРАЖ. СЕМЕЙНЫЕ, НАСЛЕДСТВЕННЫЕ, ТРУДОВЫЕ И ПР. СПОРЫ. РАССРОЧКА, ОПЛАТА ЗА РЕЗУЛЬТАТ. ОБР. МКР-Н ГОРНЯК, 5 (ОКОЛО ПР. ПОБЕДЫ РЕВОЛЮЦИИ, 128 «3»). ТЕЛ. 8-909-418-28-28.

ЖИВОТНЫЕ

SMS-объявления на номер 3443: ввести КВУЧ пробел ТЕКСТ объявления

Отдам в добрые руки красивого котенка, не пожалеете. тел. 8-919-896-79-41.

Отдам котенка в хорошие руки. тел. 8-918-512-97-03.

23280 Продается породистая телочка, возраст 6 мес. Рассада клубники «Гигант». тел. 8-909-414-47-81.

23274 Продаются козлята декабрьские, цена договорная. тел. 8-988-250-41-36, 8-988-250-41-32.

22887 Продаются домашние поросята, два месяца. тел. 8-950-869-28-41.

22909 Продаются щенки породы «Аляскинский маламут», мальчик и девочка. Рождены 21.04.17 г. Прививки, клеймо, документы. Красивая, умная собака, очень любит детей. тел. 8-988-55-18-141, Лариса.

23344 Продаются поющие кенара. Порода - русские певчие, хохлатые. Возраст 1 год. Ц. 2 т.р. тел. 8-918-537-68-96.

Отдам щенков в добрые руки для охраны двора. тел. 8-908-51-32-783.

Кому одиноко и нет друга, возьмите мурчащую кошечку. К туалету приучена, кушает все. тел. 8-918-537-68-85.

23386 Продаются котята британской породы, девочки, очень красивые, возраст 1,5 мес. Ц. 800 р. тел. 8-951-499-35-43.

Ищут хозяина два подросших щенка, мальчики. Будут крупные. тел. 8-951-527-62-25.

Девочка в добрые руки, будет маленькой собачкой. Великая и ужасная раздирательница тряпки. Чистая дворянская кровь, не испорченная породистыми чистоплюями. Пригодная к содержанию как на улице так и в доме. Веселый «звоночек». тел. 8-928-166-95-54.

Дарим котят, мальчик и девочка, 2,5 мес., к лотку приучены, кушают хорошо. тел. 8-928-151-29-35.

ОТКРЫТИЕ И ЛИКВИДАЦИЯ

22681 Опытный бухгалтер оказывает бухгалтерские и юридические услуги по сдаче отчетности, ведению бухгалтерского учета (ООО, ИП), с разными режимами налогообложения (ОСНО, УСНО, Патент, ЕНВД), регистрация ООО, ИП, ликвидация, составление договоров, кадровый учет и др. Обращаться по тел. 8-909-440-62-61.

ДЕЛОВОЕ ПРЕДЛОЖЕНИЕ

23483 «Семейное такси» приглашает предпринимателей, физических лиц для сотрудничества. Обращаться по тел. 8-918-501-66-01.

901. Реклама

ОКНА · ЛОДЖИИ · БАЛКОНЫ
ТОЛЬКО В АВГУСТЕ!
РАСПРОДАЖА
завод гарантирует
НИЗКИЕ ЦЕНЫ
-90%*
ОКНО ~~10165~~ руб.
1018 руб.
скидка пенсионерам 7%
подробности акции в салоне продаж и на сайте shahty.nw61.ru
НОВЫЕ ОКНА
ул. Ленина, 158,
ул. Маяковского, 29
м. 8-906-454-44-14
м. 8-961-437-31-13, м. 25-65-80
Банки-партнеры: ООО «ХКФ Банк», ООО «Русфинанс Банк» Лиц. Мин. Регион. развития РФ № ГС-3-61-01-27-0-616-5133660-021146-1 от 13.10.08 г.

1602. Реклама

КПИ завод
ОКНА S9000
Шире. Прочнее.
СИЛЬНЕЕ.
Окна 85,5 мм
по цене 70 мм
пр. Карла Маркса 110-а
пр. Победа Революции 128-з
8-928-601-46-45

1552. Реклама

ОКНА
Компания Экострой
8-938-114-06-56
ул. Советская 170
В РАССРОЧКУ
РОЛЛСТАВНИ
СЕКЦИОННЫЕ ВОРОТА
АВТОМАТИКА ДЛЯ ВОРОТ
РЕМОНТ ОКОН
☑ устранение запотевания и продувания окон
☑ замена фурнитуры и уплотнителей
☑ герметизация и обработка монтажных швов
Рассрочка предоставляется ООО «Экострой»
REHAU QUALITY SCHÜCO KBE HORMANN ALUTECH DOORHAN воротные системы

1105. Реклама

ТРИАДА ПЛАСТ
ОКНА
ПЛАСТИКОВЫЕ
АЛЮМИНИЕВЫЕ
КОНСТРУКЦИИ
ДВЕРИ
ВХОДНЫЕ
МЕТАЛЛИЧЕСКИЕ
БАЛКОНЫ
ЛОДЖИИ, ПЕРЕГОРОДКИ
РОЛЛСТАВНИ
РОЛЛВОРОТА, СЕКЦИОННЫЕ ВОРОТА
пенсионерам дополнительные скидки
скидки*
рассрочки**
кредит**
г. Шахты, ул. Ленина, 168.
т.:8-928-988-44-11, т.8-918-545-82-82, 8-909-423-13-69
*Подробности по указанным адресу и телефону. Скидки действуют до 31.12.17 г.
**Кредит и рассрочка предоставляются Хоум Кредит Банк, Русфинанс Банк

1529. Реклама

УЮТНЫЙ ДОМ
ГИПЕРМАРКЕТ ОКОН ВАМ К НАМ!
АКЦИЯ!*
при заказе 5 окон, шестое в ПОДАРОК!!!
СТРОИТЕЛЬСТВО
быстровозводимых домов, монолитных по канадской технологии из ЛСТК, дерева, пеноблока
Доступное жилье- быстро, дешево
СКИДКА-20%
пр-т.Пушкина, 29-а, т.: 8-928-606-09-11, 8-928-761-87-04
*Срок действия акции до 30.09.17г. Подробнее об организаторах, сроках, месте проведения мероприятия и получении подарков можно узнать по тел. и адр.

1692. Реклама

ОКНА
Месяц жарких акций*
скидка
рассрочка
подарок
Только до конца августа!
*подробности по телефону
Гарантия на окна 10 лет, подтверждаем гарантийным талоном
237-370
8-928-111-23-37
пр-кт Победа Революции, 109Г, павильон № 9
ООО "РУСФИНАНСБАНК" ген.лицензия ЦБРФ № 1792 от 15.02.2016 г.

1582. Реклама

ДОБРЫЙ ДОМ
КАЖДОМУ КЛИЕНТУ- ЖАЛЮЗИ В ПОДАРОК!
АКЦИЯ!!!
4-КАМЕРНЫЙ ПРОФИЛЬ ПО ЦЕНЕ 3-КАМЕРНОГО
ОКНА от производителя
НАТЯЖНЫЕ ПОТОЛКИ
РУЛОННЫЕ ШТОРЫ
ВСЕ ДЛЯ КРОВЛИ
КРЕДИТ
Кредит предоставляет Русфинанс Банк и Хоум Кредит Банк.
Подробнее об организаторе мероприятия, правилах его проведения, можно узнать у консультантов по адресу и телефону. Акция действует с 31.05.17 до 30.09.2017 г.
пр. П. Революции, 130 Ж
8 961 288 95 94; 8 961 422 35 55
ДОСТАВКА УСТАНОВКА

1051. Реклама

ОКНА REHAU
ТИШИНА И ТЕПЛО
МИНИМУМ 50 ЛЕТ!
ОКНА СЕРВИС
Ремонт и обслуживание м/п окон
ГЛАВНОЕ В ДОМЕ
REHAU Unlimited Polymer Solutions
ул. Ленина, 145
т: 22-35-84, 288-728, 8-928-192-53-51 www.oknaservis.net

623. Реклама

ДОН-ЮГ-СЕРВИС
РОЛЛСТАВНИ, РОЛЛВОРОТА, ЛОДЖИИ
ОКНА ДВЕРИ
БАЛКОНЫ
РАЗДВИЖНАЯ СИСТЕМА SLIDORS
*Кредит и рассрочка предоставляются «Хоум Кредит банк», «Русфинанс банк»


БЕСПЛАТНО:
- доставка
- подъем на этаж
- демонтаж
- консультация
- замер
ул. Советская, 153 оф. 4
(кооперативный техникум)
Т.: 25-83-47, 28-88-88, 8-928-114-86-57
**Подробнее об организаторе, сроках, месте проведения мероприятия и получения подарков можно узнать по тел. и адр. Акция действия до 31.10.2017г

940. Реклама

КМ СЕРВИС
АЛЮТЕХ
РОЛЬСТАВНИ
автоматика для ворот
Весь сентябрь
скидка по газете
3%
ВОРОТА
ул.Маяковского, 1 т. 8(863) 256-0-296

1684. Реклама

Угольный склад «Пролетарский»
реализует
УГОЛЬ
всех марок,
оптом и в розницу.
Фасованный в мешках.
Доставка от 10 мешков
БЕСПЛАТНО
Обращаться:
г. Шахты, ул. Прокатная, 18
(район Пролетарки).
Тел.: 8-909-427-27-87.

СТРОИТЕЛЬСТВО-МОНТАЖ

SMS-объявления на номер 3443: ввести КВУК пробел ТЕКСТ объявления

14548 Доставка стройматериалов: песок, цемент, щебень, отсев, керамзит, чернозем, глина, пластушка и т.д. В мешках и навалом. Вывоз строймусора. Опытные грузчики. А/м ЗИЛ до 7 т; Газель-самосвал до 3 т; Исузу - крытый фургон до 5 т. Постоянным клиентам и пенсионерам дешевле. Мы работаем! Вы отдыхаете! т. 8-918-523-09-66.

15087 Доставка: песок, щебень каменный, синий, серый, красный и черный из породы. Камень бутовый для фундамента и пластушка. Глина, отсев, чернозем. Вывоз мусора. Услуги ЗИЛ, Камаз. т. 8-928-190-93-39.

17542 Доска обрезная, полуобрезная, брус, рейка монтажная любые объемы, доска пола шпунтованная, евровагонка, блок-хаус. Мы переехали с 10-го магазина в р-н бывшей ш. «Октябрьская». тел. 8-928-176-19-20.

17632 Доставка стройматериалов, песок, щебень, керамзит, отсев, порода красная, черная в мешках и навалом, камень бут, пластушка бут, кирпич б/у. ЗИЛ до 7 тонн. Газель до 3,5 тонн. Вывоз мусора, слом ветхих сооружений. тел. 8-904-503-19-99, 8-938-133-14-44.

19375 Вывоз различного мусора. Доставка различных строительных материалов: песок, щебень, отсев, пластушка, камень-бут. В наличии б/у кирпич. Слом и вывоз ветхих построек. Спил и вывоз деревьев. Грузоперевозки по городу, области, России. А/м Газель, ЗИЛ. Перевозка скота. Услуги грузчиков. тел. 8-951-493-72-77, 8-938-112-13-33, 8-938-122-91-44, Сергей.

18180 Шлакоблок от производителя. Отличного качества. Мгновенная доставка. тел. 8-918-540-19-46.

21025 Песок, щебень, камень-бут, отсев (синий, серый, красный), керамзит, пластушка. Вывоз мусора. Услуги а/м КамАЗ-самосвал. тел. 8-928-171-94-99.

Окна и Балконы
натяжные потолки
ремонт окон
вывоз мусора
БАЛКОНЫ от 38 т. р.
скидка 20%!*
ул. Советская, 137, оф.128
т.: 8-928-615-03-80
*Акция действует до 31.10.2017 г.

20758 Песок, щебень (синий, рыжий, черный, красный), отсев, камень-бут, пластушка. Чернозем. Доставка бесплатно. Вывоз мусора. т. 8-928-148-54-43.

19077 Недорого доставлю: песок, щебень (красный, черный, синий), глину, отсев, керамзит. Камень бут (для сливных ям), камень пластушку (от 1,5 до 10 см). Вывезу мусор (снос ветхого жилья). Копаем сливные ямы экскаватором, погрузчиком. Отсыпка и планировка дорог. Услуги а/м ЗИЛ, КамАЗ. тел. 8-928-179-46-02, Александр.

20671 Доставка чернозема, песка, щебня каменного и красного, черного, глины, отсев, камень бут, камень пластушка. Доставка по городу бесплатно Камаз, ЗИЛ. Вывоз мусора. Обращаться по тел. 8-928-119-95-72, 8-918-524-03-04, 8-988-997-99-49.

19305 ПРОДАЕТСЯ ПЕСОК ОТ 2000 Р.; ЩЕБЕНЬ ОТ 2500 Р.; а также щебень красный, черный; отсев; бутовая пластушка; земля. Заказ от 3 тонн, а/м ЗИЛ. тел. 8-928-618-06-43.

19289 ОПЕРАТИВНАЯ ДОСТАВКА. Щебень, отсев, бут-камень синий/серый. Песок чистый. Порода черная/красная. Чернозем плодородный. Пластушка. **ВЫВОЗ МУСОРА С ГРУЗЧИКАМИ**. От 1-6 тонн. ЗИЛ, КамАЗ, трактор-экскаватор. тел. **8-961-287-50-00 (БИЛАЙН), 8-919-873-00-90 (МТС), 8-951-501-03-12 (ТЕЛЕ 2), ЮРИЙ**.

ОКНА FLASH
ул. Советская 231 8 - 928 -770-79-88, 25-17-71
- металлопластиковые энергосберегающие окна, балконы и двери
- ролл-ворота - ролл-ставни
- алюминиевые конструкции
- жалюзи и рулонные шторы

604. Реклама

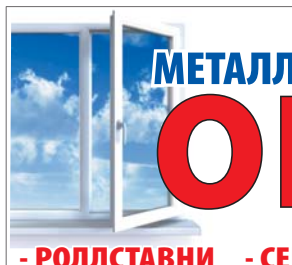
МЕТАЛЛОПЛАСТИКОВЫЕ
ОКНА
winSA
АЛЮМИНИЕВЫЕ КОНСТРУКЦИИ
от производителя
ЗАМЕР, ДОСТАВКА БЕСПЛАТНО
- РОЛЛСТАВНИ - СЕКЦИОННЫЕ ВОРОТА -РАЗДВИЖНЫЕ СИСТЕМЫ
г. Шахты, ул. Советская, 184 а тел. 23-80-20, 8-938-108-43-28.

844. Реклама

Рассрочка Кредит

МИР ОКОН
ИЗ МЕТАЛЛОПЛАСТИКА И АЛЮМИНИЯ
- двери входные, межкомнатные
- балконы, лоджии
- ролл-ворота
- ролл-ставни
- секционные ворота
ул.Шишкина, 183Б mirokonsh@mail.ru 8-928-127-48-21
Рассрочку и кредит предоставляет «Альфа-Банк»

1266. Реклама

НАТЯЖНЫЕ ПОТОЛКИ
Сделаем ваш дом уютней
299 р. за кв.м
с установкой
8 (863) 209-89-82
натяжные потолки мастер хаус

Закажи потолок - получи возможность выиграть Iphone5s
Акция действует с 15.08 до 30.09.2017 г. Подробнее об организаторах, сроках, месте проведения мероприятия и получении подарков можно узнать по тел. и адр.

1698. Реклама

Официальный диллер компании Пласт-Сервис
производит реализацию металлопластиковых изделий,
ролетные и секционные ворота и калитки,
а так же двери любой сложности
в производственных масштабах!
Профиль различный по цене,
ведущих производителей,
цены реальные без дополнительных накруток
и процентов, доставка и монтаж,
выезд специалистов на замер бесплатный!!
8–909–415–44–19 Александр

20710 Продается по 6 тонн: песок 2300 р., щебень каменный, щебень синий, красный, камень бут, отсев, перегной, чернозем. Качество, вес - гарантия. Можно по 3 тонны. тел. 8-938-125-45-66.

20682 Продается щебень красный, синий, серый, черный, песок, уголь, перегной, чернозем, шлак, керамзит, камень бут, бут-пластушка. Выкладка сливных ям. Вывоз мусора. Есть грузчик. Нал. и безнал. расчет. Цена от производителя. Доставка от 1 куба. тел. 8-918-540-18-18.

19302 Продается песок 6 тонн 2500 руб.; щебень 6 тонн 4000 руб.; щебень красный; щебень синий; перегной; отсев; камень-бут; чернозем. Вес гарантия, можно по 3 тонны. Перевозка грузов, мусор (после грузов). тел. 8-928-602-93-10.

19341 Камень пластушка, бут, песок, щебень, отсев от 1 тонны и в мешках. Вывоз строит. мусора - ЗИЛ сельхозник и Газель. Грузчики. Чернозем, перегной. тел. 8-918-893-10-94.

22942 С доставкой: чернозем, песок, щебень, каменный, красный отсев, порода, камень-бут, бут-пластушка, на сливную яму. Вывоз мусора с погрузкой. Автомобиль ЗИЛ, 6 тонн. тел. 8-928-172-93-77, 8-904-448-97-80.

1662 Кровельные работы любой сложности. Выгодные цены, 500р/кв.м (весь комплекс работ). Бесплатный замер. тел. 8-919-889-71-35, Иван.

21095 Перегной, бутовый камень (пластушечный бут), щебень, отсев, песок. Камень 1,5 см, 2 см, 3 см и т.д. Доставка. Обр. по тел. 8-918-556-07-04.

21366 Доставим быстро и недорого! Песок 6 т - 2400 р.; щебень (для бетона) - 4000 р.; щебень синий - 4500 р.; отсев голубой - 2500 р.; отсев серый - 2000 р.; щебень черный - 2000 руб.; камень-бут - 4000 р. Возможна доставка от 3 тонн. тел. 8-960-451-71-12, 8-951-503-06-36.

22479 Продается песок 7 тонн - 2300 р., щебень серый - 6 тонн - 3800 р., щебень синий 6 тонн - 4300 р., щебень красный 7 тонн - 2400 р., щебень черный 7 тонн - 2000 р., отсев 7 тонн - 2000 р., камень бут 5 куб. - 3800 р. Доставка а/м ЗИЛ, 5 куб.м. тел. 8-904-344-93-23.

22477 Доставим быстро! Недорого! Песок (чистый) 7 тонн - 2300 р.; щебень серый (под бетон) 6 тонн - 3800 р.; щебень синий 6 тонн - 4300 р.; щебень красный 6 тонн - 2400 р.; отсев 7 тонн - 2000 р.; камень бутовый 5 куб. м - 3800 р. Можно по 3 тонны. тел. 8-989-719-46-09.

23326 Продается с доставкой песок, щебень, отсев, порода (красная, черная). Можно по 3 тонны. Камень-бут для фундамента, сливных ям. Глина, чернозем. Вывоз мусора. Обращаться по тел. 8-918-565-89-11.

1622 Быстро доставим песок 7 т - 2300 р.; щебень серый 6 т - 4000 р.; щебень синий (для бетона) 6 т - 4500 р. Отсев (серый, синий, красный) от 2000 р. Щебень красный 7 т - 2400 р. Камень для сливных ям 7 т - 5000 р. Качество гарантируем. Обращаться по тел. 8-961-405-11-70.

22106 Срочно, недорого продаются плиты перекрытия 5,8х1,2, 5,8х1,5, блоки фундаментные 4,5,6. тел. 8-928-113-72-66.

20296 Быстро доставим песок 7 тонн - 2300 р., щебень серый 6 т - 3800 р., щебень синий 6 т - 4300 р., отсев 7 т - 2000 руб., щебень черный 7 т - 2000 руб., щебень красный 7 т - 2400 р., камень бутовый 5 куб.м - 3800 р. тел. 8-960-464-36-53.

20295 Доставим по низким ценам песок 7 т - 2400 р., щебень каменный 6 т - 3800 р., щебень синий 6 т - 4300 р., щебень черный 6 т - 2000 р., отсев 7 т - 2000 р., камень бутовый 7 т - 3800 р., порода фракционная для отсыпки дорог. т. 8-918-892-70-26, 8-961-287-63-72.

20294 Быстро! Дешево! Доставим: песок (чистый) 7 т - 2300 р., щебень для бетона 6 т - 3800 р., щебень синий 6 т - 4300 р., щебень черный 6 т - 2000 р., отсев 7 т - 2000 р., камень бутовый 7 т - 3800 р., порода для отсыпки дорог. тел. 8-905-439-13-39.

23498 Известковый раствор. Качественно изготовим и своевременно доставим по вашей заявке. Форма оплаты любая. тел. 8-928-187-39-71, 8-989-614-90-75.

21871 НАША КРОВЛЯ для Вас! Современные кровельные материалы: металлочерепица, профнастил, мягкая черепица, ондулин, поликарбонат, водосточные системы, мансардные окна. Фасадные материалы: сайдинг металлический, виниловый, цокольный. Утеплители. Консультация, расчет, доставка. Скидки! тел. 8-928-226-34-49.

21872 Завод Металло Профиль предлагает: металлочерепица (Россия, Бельгия, Англия, Финляндия) 0,4; 0,45; Норман. Профнаситл (С-8, МП-20, НС-35, Н-60) (0,45; 0,5; 0,55; 0,7) любых цветов и размеров. Водосливные системы. Фасонные изделия. Монтаж кровли любой сложности. Замер, расчет, консультация бесплатно. Доставка. т. 8-918-558-58-14, 8-928-270-58-15.

21876 Водосточные системы по низким ценам! Всегда в наличии водостоки: коричневого, красного, белого, зеленого цвета и комплектующие к ним. Желоб 3 м - от 299 р., держатель Ж от 89 р., труба 3 м от 349 р., воронка от 59 р., заглушка от 49 р., колено Т от 99 р., держатель Тр от 89 р. Звоните. тел. 8-928-229-43-80, 8-928-229-52-80.

РЕМОНТ БЫТОВОЙ ТЕХНИКИ

SMS-объявления на номер 3443: ввести КВУК пробел ТЕКСТ объявления



16056 Ремонт, чистка, заправка, антибактериальная обработка, перенос, демонтаж, установка сплит-систем. Ремонт всех марок холодильников. тел. 8-961-433-31-33, Сергей.

73052 РЕМОНТ ХОЛОДИЛЬНИКОВ у заказчика на дому, с гарантией. Опыт работы. Вызов мастера в черте города бесплатный. тел. 25-13-92, 8-928-167-25-35, 8-918-532-64-54.

72793 Ремонт **ХОЛОДИЛЬНИКОВ, ТЕЛЕВИЗОРОВ**, кондиционеров (оконник). Выезд. **ГАРАНТИЯ**. **ВЫЕЗД В НАСЕЛЕННЫЕ ПУНКТЫ**. Андрей. Обр. по тел. **8-928-122-55-44, 8-919-891-95-55.**

6568 Бюджетный **РЕМОНТ** «пожилых» **ХОЛОДИЛЬНИКОВ**. Старый - не значит плохой. т. 8-950-859-50-12.

12677 РЕМОНТ ХОЛОДИЛЬНИКОВ всех марок. Быстро, качественно, с гарантией! тел. 8-928-164-06-76.

16677 Специалист со стажем работы выполнит ремонт **СТИРАЛЬНЫХ МАШИН (АВТОМАТ)**, а также **ПОСУДОМОЕЧНЫХ МАШИН** на дому у заказчика, по низким ценам. Гарантия до 1 года. Обр. по тел. 8-928-903-33-29.

15960 Мастерская производит **РЕМОНТ ТЕЛЕВИЗОРОВ, МИКРОВОЛНОВОК**, мониторов импортного и отечественного производства, а также ремонт **ХОЛОДИЛЬНИКОВ**, стиральных машин, сплит-систем. **УСТАНОВКА ЦИФРОВЫХ**, спутниковых антенн Триколор. Выезд на дом. **ГАРАНТИЯ**. Обр. по тел. 8-928-610-97-36.

20146 Ремонт, настройка, установка: телевизоров, ж/к, кинескопных телевизоров, компьютерных мониторов ж/к, спутникового оборудования «Триколор». Доставка и установка цифровых приставок и антенн на 20 каналов. Обращаться по тел. 8-961-321-84-43.

20822 Ремонт холодильников, холодильных витрин, холодильных шкафов. Покупка холодильников и продажа. тел. 8-928-908-50-48.

21446 Установка, чистка и обслуживание сплит-систем и кондиционеров. Недорого, качественно. тел. 8-989-635-00-33.

20881 Установка, настройка, ремонт телевизоров, цифровых приемников, Триколор, антенн. Доставка оборудования, гарантия, скидки. тел. 8-952-57-00-577, Дмитрий.

20696 Мастерская проводит квалификационный ремонт **ХОЛОДИЛЬНИКОВ, СТИРАЛЬНЫХ МАШИН, ТЕЛЕВИЗОРОВ** отечественного и импортного производства. Продажа, монтаж, ремонт, техобслуживание **СПЛИТ-СИСТЕМ.** Выезд на дом. Гарантия. Качество. Обращаться по тел. 8-928-213-52-85.

20697 Профессиональный и качественный ремонт стиральных машин (автоматов **95% ЗАПЧАСТЕЙ В НАЛИЧИИ (ТОЛЬКО НОВЫЕ).** Опыт работы. Гарантия. Выезд на дом. тел. 8-906-415-65-16.

19295 Ремонт стиральных машин (автомат) и посудомоечных машин. Ремонт паяных баков любой сложности. Инженер с высшим образованием по бытовой технике. Опыт работы 10 лет. Гарантия 1 год. тел. 8-928-175-97-00, Евгений.

21221 Ремонт **ТЕЛЕВИЗОРОВ, МИКРОВОЛНОВОК**, стир. машин. **УСТАНОВКА** и профилактика **СПЛИТ-СИСТЕМ**, газовых **КОЛОНОК** и котлов, спутникового ТВ, **ВИДЕОНАБЛЮДЕНИЯ**, охранных сигнализаций. т. **8-928-147-58-44**.

21389 Ремонт холодильников, стиральных машин (автомат). Честно, недорого. Гарантия. Звонить в любое время по тел. 8-906-183-80-96, Денис.

21931 РЕМОНТ: кондиционеры, холодильники, швейные, стиральные, посудомоечные **МАШИНЫ**, **МИКРОВОЛНОВКИ**, электропечи, водогрейки, **КУЛЕРЫ**, хлебопечи и **ДРУГАЯ** бытовая **ТЕХНИКА**. тел. **8-918-545-15-85**.

21966 Ремонт бытового газового оборудования. **КОТЛЫ, КОЛОНКИ, ПЛИТЫ**. Обр. по тел. 8-928-622-17-27.

22795 Ремонт стиральных машин-автомат. Выезд на дом, гарантия. Без выходных. тел. 8-928-758-60-01.

22676 Ремонт телевизоров, компьютеров, ресиверов. Удаление вирусов. Выезд на дом. Низкие цены. тел. 8-950-850-80-30.

22892 Ремонт стиральных машин-автомат. Гарантия качества. Обращаться по тел. 8-918-550-20-09.

21934 Ремонт и установка газовых котлов, колонок, плит, электроводогреек, стиральных машин. Быстро, качественно и недорого. Обр. по тел. 8-951-835-37-91, 8-909-405-83-84.

20727 ГАЗ СЕРВИС! Ремонт, чистка, наладка **ГАЗОВЫХ КОТЛОВ**, колонок, печей. Запчасти в наличии и под заказ. **ГАРАНТИЯ** на выполненные работы. Работаем **КРУГЛОСУТОЧНО**, без **ВЫХОДНЫХ**. тел. 8-928-135-74-85.

23539 Ремонт телерадиоаппаратуры на дому у заказчика. Качественно. тел. 8-908-509-22-09.

22159 ГАЗ МАСТЕР. Сервис, ремонт, наладка газ. котлов, колонок, плит, запчасти в наличии. **КАНАЛИЗАЦИЯ**. Прочистка засоров, ремонт. **РАБОТАЕМ КРУГЛОСУТОЧНО**. тел. **8-928-140-99-08, 8-918-597-28-85**.

РАЗНОЕ

74907 Уголь из Гуково, Антрацит, АМ («орешек»), АКО («кулак»), 3 тонны. Доставка бесплатная. Качество хорошее. тел. 8-918-501-54-85.

7490 УГОЛЬ ГУКОВСКИЙ всех марок. Доставка. тел. 8-906-414-77-34.

16294 Гуков-уголь всех марок. Качество, документы на уголь. тел. 8-960-469-92-10, 8-928-124-09-66.

18546 Продаю уголь («орех») гуковский, Антрацит. Без штыба и породы. Доставка бесплатно. Имеются документы на субсидию. тел. 8-909-436-53-53.

18826 Гуков-уголь любой марки. Документы на субсидию. Доставка бесплатно. тел. 8-938-111-42-42.

19798 Куплю уголь со двора, угольника, чеки. тел. 8-909-432-24-67.

20797 УГОЛЬ ИЗ ГУКОВО. Можно в рассрочку. тел. 8-928-148-89-96.

20796 ГУКОВ-УГОЛЬ. Цена договорная. тел. 8-909-438-98-17, 8-909-430-62-35.

21451 Продается шахтинская керамическая плитка, керамогранит, сухая смесь. Дешевле чем на рынке «Стайер». тел. 8-918-524-43-19.

20709 Продается по 6 тонн: песок, щебень каменный - 3800 р., щебень синий, красный, камень бут, отсев, перегной, чернозем. Качество, вес - гарантия. Можно по 3 тонны. тел. 8-938-125-45-66.

21031 Продается сено луговое в квадратных тюках, в рулонах. тел. 8-951-536-15-44.

21107 Продаю кукурузу. тел. 8-903-435-69-07.

21093 Продаю газовые котлы настенные и напольный: Поликрафт, Новьен, ROC, на 13-240 кв.м. Дешево. тел. 8-928-905-66-30.

21078 Продаю уголь 3 тонны, по сходной цене. тел. 8-928-117-10-04.

21348 Продаю сухой куриный помет в мешках. Цена 200 руб./мешок. Самовывоз. тел. 8-928-766-41-19.

21077 УГОЛЬ ГУКОВСКИЙ. Организация реализует уголь населению **АМ** - орех, **АС** - семечка, **АО** - кулак. Отличное качество. Гарантийный вес. Доставка по городу бесплатно и своевременно. От 3-х тонн и выше, с **ШАХТЫ «АЛМАЗНАЯ» И «ЗАМЧАЛОВО»**. тел. 8-928-626-45-67.

20683 Продается щебень красный, синий, серый, черный, песок, уголь, перегной, чернозем, шлак, керамзит, камень бут, бут-пластушка. Выкладка сливных ям. Вывоз мусора. Есть грузчик. Нал. и безнал. расчет. Цена от производителя. Доставка от 1 куба. тел. 8-918-540-18-18.

22478 Продается уголь гуковский Антрацит отличного качества, марок: АМ, АО, АКО, АП, АС. Доставка от 2-х тонн бесплатно. Цена от 5 т.р. за тонну. тел. 8-904-344-93-23, 8-989-719-46-09.

22406 Уголь гуковский, всех марок. Доставка. тел. 8-961-400-14-74.

22420 Продается комод б/у; шкаф-купе зеркальный, б/у; туалетный столик, б/у; детск. ролики 35-38 р.; велосипед подростковый; мотошлем р. 56-58. тел. 8-928-601-60-85.

22020 Продаются отруби (25 кг) - 200 р./мешок; комбикорм (20 кг) - 160 р./мешок; пшеница - 100 р./ведро; кукуруза - 110 р./ведро; ячмень - 100 р./ведро. Дерка. Крупы. Мука. Сахар. Соль. Макароны. Доставка. Адрес: пр. Победы Революции, 19 Б (р-н Пролетарского кольца). тел. 8-918-526-91-28.

22572 Супер-магниты. Неодимовые. 45х15 - 1 шт. - 800р., 5 шт. - 700р.; 45х25 1 шт. - 1100р., 5 шт. - 1000р., 55х25, 1 шт. - 1500р., 60х30 - 2500р., 70х30 - 2500р., 70х40, квадраты, 70х50, 70х60. Обмен. Возврат. Гарантия. т. 8-904-500-10-80, 8-960-460-55-45.

22027 В связи с закрытием продуктового магазина продается оборудование. Все интересующие вопросы по тел. 8-938-142-40-67.

22597 Продаю массив - садовые качели (два вида); подставка под цветы (корень дуба); стол, лавочки, бочки железные (150л), двери входные, рельсы Р-11. тел. 8-929-815-58-92.

22606 Продаются вагончики - бытовки, длина 4,10 м, ширина - 2,3 м, м/п окна - 30 т.р.; бытовка 4,5х2 м -25 т.р.; гараж металлический 5х3 м, высота 2,20 м, самодельный, неразборный - 35 т.р. тел. 8-928-764-45-43.

22624 Сейф малый, компрессор, стол металл. с наждаком, стол металлический, лебедка 250 кг, запчасти ГАЗ-24, детская кровать с матрасом. тел. 8-909-404-76-61.

22630 Продается уголь 5 тонн, недорого. Самовывоз. тел. 8-904-502-61-33.

21460 Прдаю норковую шубу, длина по колено, размер 46-48, коричневого цвета, производство Турция. Цена 60000 руб. тел. 8-919-898-78-18.

21687 Продам новую, дорогую электр. инвалидную коляску, дешево, пр-во Германия. тел. (дом.) 25-43-16, 8-903-488-32-88.

23271 Продается холодильное оборудование стационарное на 100 кв.м, 220/380 В, -2+8, почти новое, б/у 2 мес. Ц. 45 т.р. Продается дачный уч-к 8,5 сот. земли, без строения, ст. «Донские зори», п. Артем. Ц. 20 т.р. тел. 8-928-194-79-62, 8-988-556-56-82.

23289 Продаются трубы б/у в хорошем состоянии сотка - 3м - 500 руб. (100 штук), 2,50 м - 300 руб. (50 шт.), 50-ка 2,50 м (куски) - по 250 руб./шт. Кайла старого образца с ручками 30 шт. тел. 8-951-53-63-105.

22096 Распродам велосипеды разные: скоростные, детские, старых моделей («Аист», «Десна», «Школьник»), отремонтированные и б/у. Продам гараж 6х6 м в а/к «Уголёк» (молзавод); рельсы р. 24 - 4 шт. по 6 м. тел. 8-961-292-11-99.

23314 Ищу попутчика (попутчицу) для поездки в с. Великовечное, Краснодарский край, на лечение на 10 дней, на автомобиле. тел. 8-928-600-93-27.

23325 Фляги алюминиевые - 100 р./шт. Контейнеры под мед - 100 р. тел. 8-903-470-61-84.

22906 Продается генератор бензиновый МАГНУМ 4000, практически новый, с гарантией. Ц. 17,5 т.р. тел. 8-906-454-01-64.

22912 П. Каменоломни. Продаю крупорушку, холодильник «Донбасс», газ. плиту, сварочный аппарат, деревообрабатывающий станок, 3-х литр. банки, диван и два кресла, стенка. Цены договорные. тел. 8-903-404-86-31.

23331 Продается пшеница, ячмень и чеснок. Самовывоз. тел. 8-928-138-84-93.

540. Реклама

ТЕПЛИЦЫ



компании **ВОЛЯ**
ПОД ПЛЕНКУ И СОТОВЫЙ ПОЛИКАРБОНАТ
8-951-50-50-867, 8-918-554-30-71
www.rostovteplica.ru
ЛЬГОТНАЯ ДОСТАВКА

23337 Шипованная резина на дисках 13, в хор. сост. Микроскоп лабораторный. Люстра Чижевского. Лодка самодельная одноместная. Обр. по тел. 8-905-479-74-34.

22111 Продаю: шкаф, стол, трюмо, зеркала, пластинки старые, полка, антресоль, светильники, утюг, ковры, канистры, баллоны 10 л, обогреватель, радиоприемник, тумбочка, рога, книги, магнитола, чемоданы, ведра, бидоны, тарелки, таз, чеканки. тел. 8-951-532-02-66.

22118 Продается инвалидное кресло-коляска, пр-ва Голландия, противопролежневый матрац с компрессором, памперсы для взрослых. тел. 8-928-762-21-80, 8-952-608-57-53.

1662 Продается мед, с доставкой. Майский - 1500 руб, подсолнечный - 700 руб. Продается зерно. тел. 8-903-488-12-42.

22932 Продаю б/у шифер оцинкованный и простой, доску. тел. 8-904-441-58-78.

23387 Продаю кукурузу. тел. 8-903-435-69-07.

20722 Изготовим деревянный туалет, душ, будки, заборы, лестницы. Возможна сборка на дому. тел. 8-961-272-82-92.

20720 Продается б/у кирпич, блоки ФБС 4.5.6, швеллер 30, уголок 100, арматура 12;14, детский велосипед. тел. 8-928-101-83-33.

23408 Продаются памперсы Сино, размер №3 по цене 24 рублей за штуку. Обращаться по тел. 8-988-562-61-40.

21457 Продаются памперсы взрослые №2 «Сени». тел. 8-928-107-25-75.

23461 Продаю: балки металлические; тисы слесарные; вал строгальный; сварочный аппарат самодельный мощный; заготовка на гаражные ворота; жилы медные; стабилизаторы «Украина», «Прибой»; кабель бурильный 4-жильный; решетки эмалированные; ДСП - размер 3.550х1750х20 мм; столб деревянный L - 6,37 м; шифер 8-волновый; труба оцинкованная d 40 мм, рельс р-24, р-33, р-45, трубы d 150 мм, трубы d 100. Обращаться по тел. 8-988-990-02-61, Николай Петрович.

23470 Продам садовый туалет (строганый) - 5000 р.; брус строительный 40х40 - 200 м (по 50 р./м); рейка строганая 20х40 - 100 м (по 12 р./м); рейка 25х50 - 300 м (по 11 р./м); рейка 25х40 - 200 м (по 10 р./м). тел. 8-900-139-79-67.

23477 Продам зерно: пшеница, ячмень и др., сено. тел. 8-961-276-44-08.

23479 Бурение скважин малогабаритной дизельной установкой, в стесненных условиях. тел. 8-928-752-01-80.

23488 Продается б/у витринный холодильник вертикальный. Ц. 13 т.р. Обращаться по тел. 8-905-432-87-47.

21870 Продаю: пианино «Ростов-Дон», 2 аквариума по 110 л, угловые с тумбами, с оборудованием и наполнением, изготовлены на фабрике. Все в отличном сост. Орг. технику. тел. 8-909-437-76-36.

21857 Продается лента транспортерная, ролики на конвейер, бочки металлич., бочки на 200 л, станок под шлакоблок, ворота уличные и гаражные, лестница металлич., мусорные контейнеры, калитка металлич., емкости, штакет деревянный, дежи нержав. для хлебопекарни, ошейники для коров. тел. 8-909-429-92-12.

21858 Продаю: столик компьютерный - 2000 р.; стиральная машинка-автомат 5 кг «Индезит» - 7000 р.; тумба кровать 1000 р.; сервант 700 р. Обр.: п. Воровского, тел. 8-906-439-41-50, Марина.

23515 Продам шв. машинку «Подольск», ножная, в тумбе, сост. отличное, штора в багажник на а/м «Шевроле-Каптива», часы настен. 20-х годов, с приятным боем; мебель 20-х годов - 4 предмета: зеркало на стену, 2 консоли, этажерка, требует реставрации. Цены договорные. тел. 8-988-576-25-56.

Подать объявление

Через СМС на короткий номер 3443
Подать объявление с мобильного в три шага!
1. Набрать СМС с нужным префиксом.

КВУЧ Продам а/м Лада Калина 2010 г. в. , в отличном состоянии, кондиционер, литые диски тел. 8-900-111-22-33

2. Отправить на номер 3443
3. Отправить ответное СМС с подтверждением оплаты.

Префиксы: частные объявления «КВУ» — КВУЧ, «Пятница Шахты» — ПЧАС
коммерческие объявления «КВУ» — КВУК, «Пятница Шахты» — ПКОМ

Через сайт kvu.su
Объявление в «КВУ» и «Пятницу» можно подать не выходя из дома, достаточно зайти на сайт: **kvu.su/ad_subscribe/**

Традиционно в пунктах приема объявлений в «КВУ» и «Пятницу»
г. Шахты
1. Ионова, 182 (р-н 4-го хлебозавода), т. 22–69–70
2. Советская, 137 (бывший «Дом техники»), т. 22–71–06
3. Центральный универмаг (2-й этаж)
4. Советская, 153 (здание кооперативного техникума)
5. Универмаг «Иволга» (центральный рынок)
6. Шишкина, 162 (р-н «Город Будущего», бывшее ЦКУ)
п. Каменоломни
1. Крупская, 53 А
(ост. Клуб, мастерская фотоподарков «Дари добро»).



Подробности смотри на kvu.su Есть вопросы? Звоните: 8 (8636) 22–69–70. Пишите: ob@kvu.su

Не получилось? Мы готовы проконсультировать Вас по телефону.

СДАМ-СНИМУ

SMS-объявления на номер 3443: ввести КВУЧ пробел ТЕКСТ объявления

10418 Посуточно и по часам сдается уютная, комфортабельная 1-к. кв-ра. Интернет, бытовая техника, сплит. Собственник. тел. 8-989-722-78-00.

2066 Гостиница. Номера от 800 руб. сутки. Возможна почасовая, помесячная оплата. т. 8-928-77-8888-5.

21094 Сдам кв-ру посуточно и по часам. Все удобства, Wi-Fi. тел. 8-928-156-79-02.

21119 Сдается посуточно кв-ра барачного типа для одного или 2-х человек! Уютная, с телевизором и холодильником. Всего 500 р. в день. т. 8-988-579-27-39.

21141 Сдается 2-к. кв-ра в центре, мкр-н Горняк, с мебелью, холодильник, стиральная машинка, интернет и Триколор ТВ. Собственник. Ц. 10 т.р. + коммун. услуги. тел. 8-928-191-67-78.

21349 Сдам комнату в доме со в/у, в р-не ул. Петрашевского, двум девушкам-студенткам. Вход отдельный, триколор, Wi-Fi. тел. 8-928-766-41-19.

21925 Сдается 1-к. крупногабаритная кв-ра в п. Петровка, есть мягкая мебель, быт. техника, сплит, стоянка под авто под окном. Оплата 11 т.р., счетчики отдельно. тел. 8-928-194-33-55.

21716 Сдам койко-место для студентов 1-курсников (юношей), на длительный срок, 3 места, частный сектор, 2 этаж, удобства в доме. Р-н автовокзала, ул. Стрельникова, 101. тел. 8-919-765-78-82, Александр.

21733 Посуточно сдается 1-к. кв-ра, центр, все удобства, ТВ, интернет, сплит, стир. машинка и т.д. Предоставляю отчетные документы. Собственник. тел. 8-905-42-86-588.

21512 Сдаю 1-к. кв-ру на сутки и по часам. тел. 8-961-320-63-36, 8-905-453-65-58.

22589 Сдаю кв-ру и дом в г. Шахты, с мебелью, холодильник, телевизор, стир. машинка, интернет, со в/у, место для авто. Возможно также для организации, командировочных, рабочих, директоров или семьи. На любой срок, включая короткий. Все варианты рассматриваются. Звоните. т. 8-918-521-30-03, 8-961-318-57-02.

21777 Сдается дом со в/у, в р-не ТЦ «Рассвет», удобное расположение. Отличный ремонт. Хороший подъезд. Вся инфраструктура рядом. На длительный срок. Без хозяев. Ц. 15 т.р. + коммун. Собственник. тел. 8-903-470-62-71.

22501 Сдается 2-к. кв-ра по ул. Садовая, м-н «Аптека», крупногабаритная, со всем необходимым. Семье на длительный срок. тел. 8-918-574-07-89, 8-918-542-07-60.

22546 Сдаю посуточно и по часам уютную, чистую кв-ру в центре города, со в/у, постельное белье, кабельное ТВ, Wi-Fi и т.д. Оформление документов отчетности. тел. 8-951-536-16-33.

22545 Сдается 2-к. кв-ра после ремонта, девочкам, 3 спальных места, в центре города, по ул. Советская, 154, рядом с институтом ШФ ЮРГТУ (НПИ), с мебелью, есть все необходимое. Без животных и без хозяйки. Оплата 10 т.р. + ком. пл. тел. 8-928-16-102-16.

22561 Сдаю 1-к. кв-ру, 2/3 эт., п. Красина, с АГВ, с ремонтом, сплит, мебель (2-спальная кровать, диван), горка, кухня встроен., стир. машинка. холодильник, ванна джакузи. Для сотрудников фирм, директоров. Ц. 12 т.р. + ком. платежи. Цена договорная (посуточно). Собственник. тел. 8-918-521-50-06.

22599 В центре города сдается отдельный домик для студентов или семьи, без детей. Газ, вода. Предоплата. тел. 8-960-466-73-89.

22611 Сдается квартира-студия без мебели, на долгосрочный период, п. Южная, новый дом, 42 кв.м, коммуналка + 3000 р. в мес. тел. 8-909-401-48-29, в любое время.

22617 Сдается кв-ра (б/о), 1/5 эт., комната на восток, светлая, зимой очень тепло, водогрейка, ванна, холод., частично мебель, сплит. Рядом магазин, почта, рынок, д/сад и школа, д/б, остановка, поликлиника, аптека. Обр. по тел. 8-918-528-69-45, 8-919-88-38-273.

22030 Сдаю 1-к. кв-ру (бывшее общежитие, ул. Текстильная, 6, со в/у. Оплата 5 т.р. + ком. пл. тел. 8-909-425-27-30, Ирина, после 14 час.

22806 Сдается отдельно дом в р-не Гидропривода, со в/у, быт. техника, мебель современная, АГВ + газ. колонка, для семьи из 2-3-человек, без животных. Или студентам, 4 человека, каждому комната. тел. 8-928-609-83-32.

22826 Срочно! Сдается 2-к. кв-ра в п. Артем, 1 эт., есть вся необходимая мебель. Ц. 7 т.р. т. 8-908-176-03-52.

22703 Сдается 2-к. кв-ра по ул. Рылеева, 1-й эт., автономное отопление, мебель, интернет, телевидение, лоджия. Ц. 10 т.р. + к/у. тел. 8-909-435-03-90.

22721 Сдаю 2-к. кв-ру в п. ХБК, в хорошем сост., вся мебель, вся быт. техника, стир. машинка - автомат, сплит-система, на длительный срок. Посредникам просьба не беспокоить. Ц. 10 т.р. + ком. услуги в мес. тел. 8-989-502-58-79.

21850 Сдается кв-ра в р-не ул. Парковая, 2-й эт., с мебелью. Недорого. Без посредников. тел. 8-903-437-79-23.

23277 Сдам 2-к. кв-ру со в/у в п. Интернациональный. тел. 8-908-170-29-89.

23279 Сдается 1 комната в п. Артем, мебель, интернет, быт. техника. Семье или студентам. тел. 8-928-960-05-94.

22901 Сдается 2-к. кв-ра с ремонтом и мебелью, 2 эт., ул. Разина, 9, р-н Соцгород. тел. 8-928-123-90-55.

22103 Сдается 3-к. кв-ра на длительное время, семейной паре. Кв-ра находится в центре города, мкрн. Горняк, напротив центрального рынка. Имеется парковка. Ц. 15 т.р. + к/п. тел. 8-918-547-00-18, Ирина.

23312 Сдается дом со всеми удобствами, малосемейным. Предоплата. тел. 8-903-461-52-23, обр. с 15 до 19 час.

22914 Сдам 2-к. кв-ру с мебелью, по ул. Парковая, 54. тел. 8-928-771-00-44, Альбина.

22926 Сдам 2-к. кв-ру в р-не ул. Садовая, пер. Сквозной. Предоплата за 2 мес. тел. 8-928-198-15-58, Татьяна.

22115 Сдается на короткий срок 2-к. кв-ра с мебелью в п. ХБК. Собственник. тел. 8-903-471-20-72.

22113 Сдается 1-к. кв-ра, 5 эт., п. Артем. тел. 8-919-875-20-62.

22117 Сдается 2-к. кв-ра, центр, мкрн. Горняк, полностью меблирована, с быт. техникой и всем необходимым. Очень уютная. Собственник. Ц. 12 т.р. + к/у. тел. 8-918-517-96-61, 8-918-517-94-05.

23371 Сдаю небольшой дом со всеми удобствами. Пять минут ходьбы до главного автовокзала. Есть въезд для машины. Ц. 8 т.р. + счетчики. Мебель частично. тел. 8-961-317-73-92. Собственник.

1661 Сдаются квартира и дом со в/у, директорам, семье ИТР, рабочим, студентам. Меблированы, холод., TV, сплит, стиралка-автомат. Въезд, без хозяев! Недорого,звоните! АН т. 8-906-452-91-60.

1661 Сдам 1-к. кв-ру в р-не Парковой. Необходимая мебель и техника есть. Собственник. Цена 7000 + ком. платежи.Тел. 8-950-864-57-50.

1661 Сдается 2-к. кв-ра, в центре г. Шахты,сост. хорошее, холодильник, тв, стир. маш. автомат, кровать, диван, шкаф, стенка, стол, стулья. Семье,студентам,команд. Ц. 10 т.р. + к/п. т. 8-908-191-34-59, 8-928-139-14-97.

1661 Сдается 1-к.кв-ра, п. Машзавод, ул. Заводская, 3/5, ТЭЦ, газ. колонка, интернет, 2 дивана, тв, холод., стир. машинка- автомат, шкаф, стол, стулья. Семье, студент. Ц. 6 т.р. + к/п. т. 8-928-120-88-63, 8-904-442-09-42.

1661 Сдается 2-к. кв-ра ,47кв.м, п. ХБК, район нижней «Пятерочки», холод., тв, микров. печь, кухня, шкаф, диван, 5/5, ТЭЦ, сост. обычное, окна м/п, газ. колонка. Ц. 6 т.р. + к/п. т. 8-908-191-34-59, 8-928-139-14-97.

1661 Сдается 2-к. кв-ра, п. Петровка, новые дома, п. Путиловский, 3/3, АОГВ, сост. жилое, холод., стир. маш.-автомат, диван, стенка, стол, стулья. Семье, команд., студ. Ц. 8 т.р. + к/п. т. 8-928-120-88-63, 8-904-442-09-42.

1661 Сниму квартиру, дом, коттедж в любом районе г. Шахты, п. Каменоломни. Рассмотрю любые предложения, с мебелью и без мебели.Оплата наличными. т. 8-908-191-34-59, 8-928-139-14-97.

1661 Сдается флигель в центре города со всеми удобствами для двух студентов. Обр. по тел. 8-928-155-45-92.

1662 Сдам 2-к. кв-ру, 1/5 эт., на В. Машиносчетной. Рядом рынок, магазин, аптека, школа. Собственник. Ц. от 7000 руб. тел.8-929-802-66-82.

22933 В центре сдается 2-к. кв-ра с быт. техн., мебелью, индивид. отоплением. тел. 8-960-451-22-05.

23380 Сдается флигель с удобствами в р-не автовокзала. С детьми, пожалуйста, не звоните. тел. 8-951-515-47-49.

23401 Сдается 2-к. кв-ра, со в/у, на длительный срок, в п. Каменоломни, рядом ЦРБ, маг. «Магнит», «Пятерочка», рынок. Для молодой пары. тел. 8-909-407-55-14.

23416 Сдаю 2-к. кв-ру в п. ХБК, комн. изолир., вся быт. техника, мебель частично. Ц. 9 т.р. + к/п. тел. 8-918-569-61-30.

23419 Сдается комната, отдельная от хозяев, для малообеспеченных студентов. В районе горгаза. тел. 8-951-828-91-18.

22934 Сдается 1-к. кв-ра в п. Красина, с мебелью, сплит-система, магазины, школа в шаг. доступности. Ц. 7 т.р. + к/п. тел. 8-928-101-33-80, 8-928-180-91-73.

22937 Сдам посуточно чистую, уютную квартиру-студию в новом доме по ул. Достоевского, п. Южная, р-н рынка. тел. 8-928-149-38-53.

22946 Сдается 2-к. кв-ра, центр города, на длит. срок, для русской семьи. Есть вся необходимая мебель. Из быт. техники холодильник. Ц. 7 т.р. + к/п. тел. 8-918-898-36-86.

20737 Сдается дом в центре для студентов, все удобства для 2-3-х человек. тел. 8-928-145-79-50.

23437 Сдается комната в общежитии в п. ХБК (р-н Дом Быта) на длительный срок для мужчины (студента). Оплата 5 т.р. в месяц + свет. тел. 8-938-144-73-39.

23442 Сдаю жилье для одного человека, ост. Швейная фабрика, «Глория джинс». Оплата 3 т.р. + к/у. Хозяйка. тел. 8-906-426-29-97.

22958 Сдаю 2-к. кв-ру по пр. Чернокозова, с мебелью и быт. техникой, 1/4 эт. Собственник. Ц. 7 т.р. + к/у. тел. 8-928-139-27-15.

20744 Сдается 1-к. кв-ра в р-не Соцгородка без мебели. Ц. 7 т.р. в месяц + к/у. тел. 8-988-561-20-55.

22131 Сдается домик для двух мальчиков-студентов, с ремонтом и в/у, недалеко от центра. В одном доме с хозяевами. Есть вся необходимая мебель, телевизор, холодильник. Отопление АОГВ. тел. 8-951-513-84-85.

22132 Сдается отдельная комната в центре со в/у для девушек-студенток или работающих. Ц. 3800 руб. (все учтено). тел. 8-908-512-61-34, 8-952-604-02-36.

1812 Для семей с детьми-школьниками и без. Сдаётся дом из 4-х комнат и удобств, необходимая мебель и техника имеется, Отопление - АГВ, место под машину. Р-н ГАИ и шк.15 в п. Нежданная. Проживание без хозяйки. тел. 8-938-107-82-12.

22976 Срочно сдается 2-к. кв-ра в п. Петровка в новом доме, жилое сост., 3/3 эт. Ц. 8 т.р. + к/у. тел. 8-961-269-73-62, «Шахтинский мир».

22974 Сдается 2-к. кв-ра, пл. 44 кв.м в центре, АГВ, вся необходимая мебель и бытовая техника имеется. Ц. 12 т.р. + к/у. тел. 8-928-142-87-78.

3767 Сдается 1-к. кв-ра, ул. план., центр. Вся мебель, без бытовой техники, 4/5 эт., пл. 35/20/8 кв.м. тел. 8-919-874-32-04, 8-951-499-12-66, 8-928-750-19-72.

23495 Сдается 2-к. кв-ра по ул. Парковая, без мебели. Ц. 7 т.р. + к/у. тел. 8-918-553-83-58.

23497 Сдаю 2-к. кв-ру, 1/2 эт. в центре, ул. Ионова, индивид. отопление АГВ, мебель - кухонный уголок, диван, шкаф, холодильник. Ц. 8500 руб. + к/у. тел. 8-928-185-04-40.

22179 Сдаются комнаты в 3-к. кв-ре в р-не Дворца спорта. Ц. 6 т.р. тел. 8-961-295-16-72.

22182 Сдается 2-к. кв-ра, 3/4 эт. дома, со в/у, есть мебель. Для малосемейных, можно двум студентам. Кв-ра находится напротив «Универмага». На длительный срок. Предоплата. Оплата 6 т.р. + все к/у. тел. 8-928-178-76-40, 8-903-461-52-23.

22977 Сдается кв-ра в р-не ул. Мечникова, 2-к., улучшенной планировки. тел. 8-961-311-01-79, 8-8636-25-67-32, 8-905-425-68-18.

23530 Сдается 2-к. кв-ра в п. ХБК, 3/5 эт., с мебелью и быт. техникой, комнаты раздельные. Ц. 5 т.р. + к/у. тел. 8-919-872-05-35.

23533 Сдается 2-к. кв-ра в центре города с мебелью и бытовой техникой. Ц. 10 т.р. + к/у. тел. 8-928-625-23-90.

1818 Сдается дом, п. Красина (р-н памятника), 3 жилых комнаты, с/у совм., кухня, АГВ, холодильник, без мебели. Ц. 7000 р. + коммунальные платежи. Обр.: А/н «Роза ветров», тел. 8-928-629-29-00, 8-906-439-99-98.



ОБРАЗОВАНИЕ

19277 Индивидуальные и групповые занятия для детей от 2-х до 7-ми лет в детском клубе «Солнечный». Проверенные методики обучения. Подготовка к школе, логопедия и прочее. тел. 8-928-194-94-04.

19278 Репетитор по обществознанию. Кандидат наук, доцент ЮФУ. тел. 8-960-468-25-71.

1544 Автошкола «Центр комплексного образования». Обучение высококлассных водителей профессионалов категории А, А1, М, В, С, Д, ВЕ, СЕ, с В на С, с С на Д, с С на В, с В на Д, ГБА, 20 час., 60 час., 80 час. Начало занятий 29 августа. Рассрочка. Центр (р-н юстиции), пр. Красной Армии, д. 144 (вход в арку). тел. 22-59-92, 8-918-519-57-86, 8-918-566-70-11.

21776 Преподаватель, кандидат наук с 30-летним стажем работы в вузе и школе, подготовит учеников 9-10-11 классов к сдаче ЕГЭ по истории и обществознанию. тел. 8-918-574-00-48.

23284 Кандидат исторических наук, доцент, подготовит к ЕГЭ по истории. Начинать лучше в 10 классе. тел. 8-928-763-97-22.

1661 Русский язык и литература. Занятия проводит преподаватель ВУЗа (мужчина). ОГЭ, ЕГЭ, ДВИ по русскому языку и литературе. Качественная подготовка. Гарантия результата. Т.: 8-918-591-48-06.

22956 СЦ «Надежда» приглашает: подготовка к школе 5-7 лет, индивидуальные и групповые занятия. Психологическая помощь: диагностика, консультации, коррекция. Уроки музыки (гитара, синтезатор) для детей и взрослых. П. ХБК, ДК «Текстильщик», к. 145. тел. 8-988-536-25-09, 8-909-41-65-911.

1696. Реклама



ФИНАНСОВЫЕ УСЛУГИ

19348 Нужны деньги? Вы в черном списке? Помогу оформить кредит до 500 т.р. Клиентам с хорошей кредитной историей низкие проценты. Деньги от частного инвестора до 500 т.р., без залога и поручителей, по паспорту гражданина РФ. тел. для записи: 8-951-511-80-55.

21947 СРОЧНО НУЖНЫ ДЕНЬГИ? ЗВОНИТЕ! ЗАЙМЫ от частного инвестора. ПОД ЗАЛОГ автомобилей, ювелирных изделий, бытовой техники и недвижимости. Кредитная история значения не имеет. тел. 8-951-525-40-40.

22657 «Кредитная компания». Помощь в получение кредита, ипотека, залог под недвижимость. тел. 8-905-485-42-83.

20725 Нужны деньги? Помощь в получении займа. Только по паспорту! Деньги в день обращения. тел. 8-988-942-24-68, Юлия.

20724 Помощь в получении займа. Нужен только паспорт, КИ значения не имеет. Деньги в день обращения. тел. 8-938-106-77-32.

22129 Помощь в получении **КРЕДИТА** под низкие %. Для гос. служащих индивидуальные программы (кредит наличными, автокредит, ипотека). **ЗАЙМЫ** под **МАТЕРИНСКИЙ КАПИТАЛ**. **ЗАЙМЫ ПОД ЗАЛОГ НЕДВИЖИМОСТИ**. т. 8-906-428-70-05, 8-951-848-02-25.

22129 Нужны **ДЕНЬГИ**? Обращайтесь. Помогу получить **КРЕДИТ НАЛИЧНЫМИ** до 1 млн. руб. под низкие %. Деньги под залог имущества. Работаем с **МАТЕРИНСКИМ КАПИТАЛОМ**. т. 8-951-506-97-78.

1063. Реклама

НА ПРОШЛОЙ НЕДЕЛЕ
МЫ ЗАКРЫЛИ
574
КРЕДИТОВ

Узнай как 27237 человек получили возможность закрыть кредит за 20%

+7-938-144-76-85



ГАРАНТИРУЕМ
- выкуп долгов с дисконтом 70% и более
-отзыв исполнительного производства у Приставов
- передачу данных о закрытии в БКИ
- рассрочку на сумму долга

*информация предоставлена партнёром
** консалтинговые услуги предоставлены ООО «СКП Регион»

МЕНЯЮ

21144 Земельный уч-к в центре, 4 сот., в собственности, меняю на кв-ру. На уч-ке дом, газ, вода, эл., хорошие подъезд. пути, центр. рынок в шаговой доступности. Или продаю. Ц. 1,8 млн.р. тел. 8-928-616-90-06.

21374 Срочно! Меняю дом в г. Новошахтинск Ростовской обл. на 1-к. кв-ру в г. Шахты. Пл. 42 кв.м, газ, отопление, удобства, уч-к 5 сот. в собственности. Подробно по тел. 8-928-142-68-39.

22640 Меняю дом жилой в п. Аюта, пл. 55 кв.м, площадь уч-ка 720 кв.м на две 1-к. кв-ры. тел. 8-928-629-90-63, 8-988-530-86-37.

23376 Меняю дом в г. Шахты, п. Аюта на два жилья или однокомнатную кв-ру или коммуналку, площадь 55 кв.м, общая площадь 72,0 кв.м. тел. 8-928-629-90-63.

21856 Меняю 1-к. кв-ру в п. Артем, 1/2 эт., 28 кв.м, кухня 6 кв.м, сост. жилое на 2-к. с моей доплатой. тел. 8-906-430-29-17.

ЗНАКОМСТВА

20788 Познакомлюсь с одинокой, доброй женщиной около 60 лет, имеющей жилье. Владимир, пенсионер, 60 лет, 180/85. тел. 8-909-404-99-49.

21089 Познакомлюсь с девушкой, стройной, от 18 до 30 лет, для встреч. С моей стороны мат. поддержка. СМС. тел. 8-952-575-55-23.

21292 Молодой человек, 35 лет, познакомится с женщиной для долгих отношений. Телефон 8-928-184-83-51.

21824 Мужчина, 45 лет, познакомится с девушкой до 40 лет, серьезные отношения, согласной на переезд. тел. 8-951-499-45-62.

23285 Веселый, находчивый, образованный, хозяйственный, интеллигентный мужчина желает познакомиться с женщиной 37-40 лет, для создания семьи. Помогу во всем, остальное при встрече. Жду вашего звонка. Телефон 8-989-535-18-72, Алексей, после 18 час.

23288 Познакомлюсь с мужчиной для общения. все вопросы по тел. 8-951-527-94-57.

23313 Мужчина, пенсионер, не пьющий спиртное, порядочный. Желает познакомиться с порядочной женщиной, не склонной к полноте, 52-60 лет. Для длительных с.о., возможно брак. О себе: шахтинец, в/о, свободен, веду ЗОЖ, вожу автомобиль, жильем обеспечен. Звонить по тел. 8-928-119-71-27.

23375 С серьезными намерениями познакомлюсь с положительным мужчиной 55-67 лет для создания семьи. Не звонить: из отдаленных мест, неадекватных и с психическими отклонениями. тел. 8-928-629-90-63.

22966 Мужчина 168/73/56 ищет спутницу жизни. Проживаю с матушкой в 2-к. кв-ре взятой в ипотеку. Пенсия, зарплата, имеется автомобиль. тел. 8-961-291-53-94.

21867 Женщина 56 лет, ты одинок и тебе хочется общения, звони, может найдется между нами что-то общее. тел. 8-950-865-78-77.

Все о транспортном налоге

Прежде чем приобрести автомобиль, налогоплательщик задумывается о транспортном налоге. Есть ли льготы для автомобилистов. Можно ли до покупки узнать, какую сумму транспортного налога придется заплатить владельцу? Ответы на все вопросы размещены на сайте ФНС России (www.nalog.ru) в разделе «Все сервисы». В материале мы расскажем о некоторых аспектах транспортного налога.



Налоговая служба напоминает шахтинцам о транспортном налоге. Его нужно уплатить до 1 декабря 2017 года. Фото с сайта http://auto.orsk.ru

На выбор налогоплательщика: «Налоговый калькулятор» или «Расчет транспортного налога» с привязкой к региональным законодательным документам. В Областном законе Ростовской области «О региональных налогах и некоторых вопросах налогообложения в Ростовской области (от 10.05.2012 № 843-ЗС) представлены ставки по транспортному налогу, действующие для транспортных средств, зарегистрированных на нашей территории. Сервисы производят примерный расчет налога на любое транспортное средство гражданина с учетом типа транспортного средства, его мощности и количества месяцев владения в году. Сервис «Справочная информации о ставках и льготах по имущественным налогам» позволяет получить информацию по вопросам применения налоговых ставок и льгот по налогу на имущество, транспортному и земельному налогам.

На федеральном уровне для физлиц установлена льгота по транспортному налогу в отношении транспортных средств, имеющих разрешенную максимальную массу свыше 12 тонн, зарегистрированных в реестре транспортных средств системы взимания платы. Данная льгота предоставляется в размере платы за год (начиная с 2015 г.) в счет возмещения вреда, причиняемого транспортным средством автодорогам, если данная плата составляет не менее суммы исчисленного за этот год транспортного налога. Если же сумма налога превышает размер указанной платы, льгота предоставляется путем уменьшения суммы налога на размер платы (ст. 361.1 НК РФ; п. 3 ст. 2 Закона от 03.07.2016 N 249-ФЗ). Кроме того, поскольку транспортный налог относится к числу региональных налогов, налоговые льготы и основания для их использования налогоплательщиками устанавливаются также законодательными (представительными) органами власти субъекта РФ в соответствующих законодательных актах (ст. ст. 14, 356 НК РФ).

Сведения о владельцах транспортных средств в налоговые органы направляют органы ГИБДД (ст. 362 НК РФ).

Если за период владения транспортным средством налогоплательщик не получал налоговые уведомления и, соответственно, не уплачивал транспортный налог — он обязан сообщить в налоговые органы о наличии такого транспортного средства. Данное сообщение и документы, подтверждающие госрегистрацию ТС, необходимо представить однократно в срок до 31 декабря года, следующего за истекшим годом.

Напомним, что в 2017 году транспортный налог рассчитывают за 2016 год.

Налоговый орган должен направить вам налоговое уведомление не позднее чем за 30 дней до наступления срока платежа с расчетом налоговой базы и указанием размера налога, подлежащего уплате, а также срока его уплаты (п. 2 ст. 52 НК РФ).

Если налогоплательщик имеется доступ к сервису «Личный кабинет налогоплательщика физического лица», **налоговое уведомление поступит только в электронной форме.**

Бывают такие случаи, когда налогоплательщик получает уведомление, в котором закрались неточности. Например, отсутствует объект собственности, или наоборот включена собственность, которой уже не владеет гражданин. Или заказной конверт пришел на адрес налогоплательщика, с фамилией неизвестного гражданина. Как поступать в таком случае? Какие меры должен предпринять налогоплательщик.

Так как налоговые органы исчисляют сумму налога на основании документов, полученных от других органов, то неточности в сведениях, содержащихся в налоговом уведомлении, могут возникать. Случаются и технические ошибки, т. к. в обработке огромные информационные базы данных.

Пользователи «Личного кабинета налогоплательщика для физического лица» имеют преимущества могут обращаться в любой налоговый орган с заявлением по устранению неточностей по объектам налогообложения, заявлять льготу, отправлять заявление на зачет или возврат суммы излишне уплаченной суммы налога, а также за разъяснениями по вопросам налогообложения без личного посещения налоговой инспекции.

Для плательщиков, которые получают уведомления по почте, за формой налогового уведомления печатается форма «Заявления от налогоплательщика». Налогоплательщик, должен заполнить это «Заявление» с указанием недостоверной информации и подать лично в налоговую инспекцию или отправить по почте. Лично придется также заявить льготу по специальной форме, представлять заявление о зачете или возврате налоговых платежей, если в этом есть необходимость.

Напоминаем налогоплательщикам, что уплатить транспортный налог (а также земельный и налог на имущество физических лиц, если есть обязательства) за 2016 год необходимо не позднее 1 декабря 2017 года.

Отдел учета и работы с налогоплательщиками Межрайонной ИФНС России № 12 по Ростовской области.

ШАХТЫ

Афиша

Краеведческий музей
ул.Шевченко, 149.
т. 8 (863) 622-59-18,
8-908-17-99-17-8.
До 3 сентября, с 10:00 до 19:00
Трогательный зоопарк. Экзотические и домашние животные.
До 15 сентября
Выставка «Мой город на карте Ростовской области».
До 17 сентября
Выставка «На земле шахтинской». Живопись, керамика, резьба. Вход свободный.

Спортивный комплекс «Артемовец»
пр.Ленинского Комсомола, 16, ДЮСШ №1.
т. 8 (863) 623-31-67.
30 августа, 11.00
«День открытых дверей» в ДЮСШ №1. Приглашаются все желающие заниматься баскетболом, боксом, волейболом, дзюдо, легкой атлетикой, плаванием, спортивной гимнастикой, футболом (возраст 6-17 лет).

Физкультурно-оздоровительный проект «Зарядка»
Площадь перед Дворцом спорта, ул.Садовая, 12.
Будни, 08.00
В проекте под лозунгом «Начинайте свой день правильно – бодро и в хорошем настроении» могут принять участие все желающие.

Антикафе «Друзья»
ул.Шевченко, 153Б.
т. 8(961)410-10-14.
30 августа, 20:00
Играем в «Годо». Объясняйте тематические слова 4 способами: речь, пантомима, рисунок, одно слово.
1 сентября, 11:00
Регистрация на осенний сезон интеллектуальной игры «Что? Где? Когда?». Принимаются заявки от команд и одиночных игроков.
1 сентября, 21:00
«Снова в школу». Проверьте, насколько крепки ваши знания школьной программы. Пройдите тест, напишите небольшой диктант и получите оценку.
2 сентября, 21:00
Весь вечер посвящён настольным играм. Выбирайте настолку - мы объясним правила и найдем удобное место.

Кинотеатр «Аврора»
пр.Победа Революции, 87.
т. 8(8636) 22-3514.
Х/ф «Бабушка легкого поведения».
М/ф «Реальная белка 2».
М/ф «Эмоджи фильм».

Кинотеатр «Монитор»
пер.Кр.Шахтёр, 78.
т. 8 (8636) 279-222.
Х/ф «Гоголь. Начало».
Х/ф «Тайна 7 сестер».
Х/ф «Хэвенхёрст».
М/ф «Банда котиков».
Х/ф «Квест».
Х/ф «Вышибала: эпический замес».
Х/ф «Твое имя».
Х/ф «Про любовь. Только для взрослых».
Х/ф «Мистер Штайн идет в онлайн».
Х/ф «Оно приходит ночью».
Х/ф «Малыш на драйве».
М/ф «Реальная белка 2».
Х/ф «Терминатор 2: Судный день».
Х/ф «Тюльпанная лихорадка».

ОБЛАСТЬ

Концерты

Бар «Мама, не горюй»
Ростов, ул.Станиславского, 50.
т. +7 (863) 229 37 67.
1 сентября, 22.00
«Большая студенческая вечеринка». Поп, хаус, кавер.

Арт-площадка «Ребус»
Ростов, ул.Саратовская, 40.
Сайт: https://vk.com/rebus_factory.
2 сентября, 19.00
«Доза Радости», панк-рок, поп-музыка, регги.

Бар «Ракета»
Ростов, ул.Московская, 64.
т. 8-900-127-96-39.
2 сентября, 20.00
«Pobeda», рок.

Клуб «Мед»
Ростов, ул.Красноармейская, 157.
т. +7 (863) 266 63 02.
1 сентября, 22.00
Официальное открытие нового клубного сезона.

Бар «Баба Люба»
Ростов, ул.Шаумяна, 71.
т. +7 (863) 269 87 68.
1 сентября, 22.00
«Queen'ika», рок.

Ресторан «Maximilian»
Ростов, пр.М.Нагибина, 32/2, мегацентр «Горизонт».
т. +7 (863) 270 88 93.
1 сентября, 23.00
«Танцы до утра»: DJ Dreadhouse. Поп, хаус.

Арт-паб «Немец Перец Колбаса»
Ростов, ул.Московская, 48 А.
т. + 7(863) 262-54-06, 270-32-62.
1 сентября, 20.00
«Decayed Core», рок. Добро пожаловать в мир байк-рока и хэви-металла!
2 сентября, 21.00
«Каста-Карлита», метал, рок.

Рок-клуб «Подземка»
Ростов, пр.Сельмаш, 3.
т. +7 (863) 270-75-66.
3 сентября, 20.00
«Канцлер Ги», рок.

Спектакли

Молодежный театр
Ростов, пл.Свободы, 3.
т. +7 (863) 253-98-44,
+7 (863) 251-18-33.
1 сентября, 9:00
«Каштанка», сказка, премьера.
1 сентября, 11:00
«Зайкина избушка», сказка.
1 сентября, 11:30
«И вот однажды…, или Все мальчишки — дураки», сказка, премьера.

Театр «18+»
Ростов, 18-я линия, 8/10, здание Макаронной фабрики.
т. +7 (863) 296 16 92.
2 - 3 сентября, 17:00
«Волшебная страна», драма. Премьера.

Новошахтинский драматический театр
Новошахтинск, ул.Садовая, 31.
т. +7 (86369) 2-02-40.
1 сентября, 11:00, 13:00
«Красная Шапочка и инопланетяне», кибер-комическая сказка.
2 сентября, 18:00
«Невозвратная любовь», драма.
3 сентября, 18:00
«Запах кофе», драма.

Выставки

Областной музей изобразительных искусств на Чехова
Ростов, ул.Чехова, 60.
т. +7 (863) 266-45-14.
До 18 сентября
«Мишкинские бугры», живопись. Работы новочеркасских живописцев.
До 8 октября
«Но детских лет люблю воспоминанье», живопись. Уникальные детские портреты второй половины XVIII - начала XX века.

Областной музей изобразительных искусств на Пушкинской
Ростов, ул.Пушкинская, 115.
т. +7 (863) 240-29-07.
До 1 октября
«Иван Айвазовский. 200 лет триумфа», живопись. Работы одного из непревзойденных художников-маринистов в русском искусстве XIX в. 3+

Музей современного изобразительного искусства на Дмитровской
Ростов, ул.Шаумяна, 51.
т. 8 (863) 240-38-72.
До 31 августа
«Лицом к лицу», живопись. Открытый международный выставочный проект-диалог: диалог культур, людей, времен, историй и т.д.

«Шолохов-центр»
Ростов, ул.Б.Садовая, 125/69.
т. +7 (863) 210 90 17,
+7 (863) 210 90 14.
До 3 сентября
«Путешествие вокруг света». Выставка расскажет о морских кругосветных экспедициях, открытиях знаменитых первопроходцев и флотоводцев.

Азовский музей-заповедник
Азов, ул.Московская, 38/40.
т. +7 (86342) 4-03-71,
4-49-35, 4-48-89.
До 8 сентября, 10.00
«Символы революционной эпохи». Коллекции знамен, плакатов, изобразительного искусства, фотографии.
До 1 октября, 10.00
«Забытый город забытой страны». Экспонаты Золотой Орды, XVIII в. Каменные, металлоизделия, керамика, украшения.
До 1 октября, 10.00
«Живое кружево природы». Более тридцати видов бабочек.

Спорт

Трофи-рейд «Царь горы»
п.Целина.
Сайт: http://www.offroadtselina.ru
2 сентября
Этап кубка РО по трофи-рейдам. Внедорожный клуб «Целина 4х4».

Дворец спорта
Ростов, пер.Халтуринский, 103.
т. +7 (863) 267-59-94,
+7 (863) 267-95-12.
2 сентября, 13.00
Битва за ВКонтакте суперкубок России по гандболу. «Ростов-Дон» vs «Кубань».

Акция «Открой себя в спорте»
Таганрог, ул.Петровская, 104, Городской парк им. Горького.
т. 8 (8634) 383-568.
2 сентября, 10.00
Соревнования по дартс, настольному теннису, спортивному ориентированию. Мастер-классы по настольным спортивным играм (джакколо) и по армрестлингу.

МБОУ ДЮСШ №3
Новошахтинск, ул.Восточная, 1.
т. +7 (86369) 396-86.
31 августа, 10:00
Турнир по настольному теннису.

Мероприятия к 75-летию образования 4-й армии ВВС и ПВО
2 сентября
День открытых дверей и авиационно-спортивный праздник в Ростове на аэродроме Ростов-Центральный.
3 сентября
Группы высшего пилотажа «Русские витязи» и «Беркуты» выступят на набережной реки Дон. Большое праздничное шоу. 6+



И другое...

Пляж-клуб «Каррера»
Ростов, ул.Пескова, 17.
т. +7(863) 221-90-60.
3 сентября, 22:00
«Hotline» вечеринка, танцы. Глобальный Open-Air.

КВЦ «ДонЭкспоцентр»
Ростов-на-Дону, пр.Нагибина, 30, зал «Аметист».
т. 8(863) 219-47-00, +7 961 409 22 80, 8 (863) 268-77-68.
5 сентября
Сеть конгрессов для косметологов, косметиков-эстетистов и ценителей профессионального ухода за лицом и телом BEAUTYDAYproESTHETIC. 16+



Культурный центр «Лига парк»
Ростов, ул.Суворова, 91 (БЦ «Лига Наций»).
т. 8 (938) 103-88-89,
+7 (919) 893-30-41.
1 сентября, 18.30; 4 сентября, 19.00
Танцевальная импровизация Dance of mine. Вы сможете ощутить своё тело через естественные движения, выявить слабые места своей физической подготовки, пробудить спящие зоны, найти способ избавиться от мышечных зажимов.
5 сентября, 21.00-22.00
Занятия «Фламенко». Овладев этой техникой вы сможете выразить полный спектр чувств и эмоций, облекая их в форму танца.

Центр развития «Галилео»
Ростов, пр.Кировский 35, офис 1.
т. 8 (863) 221-51-24.
31 августа, 19.00
Тренинг «Как использовать эмоции в продажах».

Креативное Пространство «СтАрт»
Новочеркасск, Ростовское шоссе, 0.
т. +7 863 303 37 43.
2 сентября
12.00 Бесплатный открытый урок по китайскому языку.
15.00 Мастер-класс по созданию подушки «Спящее облачко». 6+

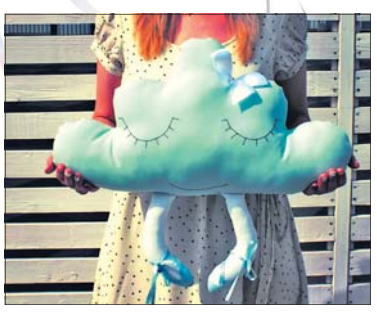

3 сентября
12.00 Бесплатный открытый урок по русскому языку.
15.00 Открытый урок «Ретушь фотографий», бесплатно.

Дом культуры мкр.Ключевое
Новочеркасск, п.Ключевой, ул.Центральная, 1/7.
т. 8 (8635) 26-57-24.
До 31 августа, 13:00
Детская игровая развлекательная программа «Играйка». Игры, мастер-классы, прогулки.

Литературно-фольклорный фестиваль «Калининское лето»
х.Пухляковский, р-н Усть-Донецкий.
Сайт: http://dontourism.ru
До 31 августа
Фестиваль приурочен к 22 августа – дню рождения донского писателя А.В. Калинина. Основные мероприятия фестиваля проходят на концертных площадках и территории усадьбы Калининых.

Литературно-фольклорный праздник «Щедрый август»
Семикаракорск, ст.Кочетовская, пл.Пионерская.
Сайт: http://semikarakorsk-admrn.donland.ru
До 31 августа
Праздник приурочен к 25 августа – дню рождения донского поэта Б.Н. Куликова.

Фестиваль «Песни над Чиром»
ст.Боковская (Боковский р-н).
Сайт: http://dontourism.ru
1 - 10 сентября
Областной фестиваль народной казачьей песни. Концертная программа, детские конкурсы, приобщение к казачьим традициям.

Этнографический праздник «Кружилинские толоки»
х.Кружилинский (Шолоховский р-н), казачье подворье музея-заповедника М.А. Шолохова.
Сайт: http://www.sholokhov.ru
3 сентября
Осенний праздник на родине донского писателя М.А. Шолохова. День из жизни казачьей семьи, которая приглашает на «казачьи толоки».



Коллектив ООО «Издательский дом Перегудова» сердечно поздравляет с Днём рождения:

31 августа

Директора аптеки «Айболит»
Инну Анатольевну Ажогину

Внештатного корреспондента «КВУ», социального работника ЦСО № 1 МБУ г. Шахты
Людмилу Анатольевну Макарову

1 сентября

Почетного гражданина города Шахты, олимпийскую чемпионку
Марину Викторовну Логвиненко

Настоятеля храма святителя Николая Чудотворца в п.Аютинский г. Шахты
Иерея Иоанна Трофимова

Директора МБОУ СОШ № 38 г. Шахты
Инну Павловну Стурову

4 сентября

Управляющую делами городской думы г. Шахты с 1997 по 2010 гг.
Веру Николаевну Безднякову

2 сентября

Директора ООО «Ариадна-96»
Татьяну Ивановну Кабаргину



5 сентября



С Юбилеем! Заведующую родильным отделением МБУЗ ГБСМП им. Ленина г. Шахты
Наталью Викторовну Верховецкую



Вера Безднякова, управляющая делами городской думы г. Шахты с 1997 по 2010 гг.:

– На днях мы участвовали в открытии реставрированного памятника «Первым комсомольцам» города. Меня просто переполняло чувство торжествующей справедливости. Нам никому не стыдно за нашу комсомольскую юность. Мы жили по принципу «надо» — если что-то необходимо сделать, то мы обязательно это сделаем.

Нам было очень приятно пообщаться на открытии этого памятника, все остались прежними. Мы все были рады, открыто смотрели друг другу в глаза. Мы поблагодарили администрацию, что они нашли деньги на реставрацию. Ведь раньше этот памятник хотели снести полностью. Слава Богу нам удалось отстоять его, ведь рушить памятники — последнее дело, это плохой пример, так нельзя!

Звезды советуют
с 4 по 10 сентября 2017

ОВЕН Сейчас не время для демонстрации своих амбиций. Самоуверенность тоже может оказаться лишней. Вам будут предоставлены прекрасные возможности упрочить материальное положение. Это время возрождающихся надежд и успешных шагов в осуществлении планов.

ТЕЛЕЦ Финансовая обстановка благоприятствует тому, чтобы задуматься о покупках и подарках. Ваши личные отношения пройдут новый кризис взаимопонимания. Новое знакомство не будет длительным. Это время даст хороший импульс, чтобы преодолеть все трудности.

БЛИЗНЕЦЫ Желательно соблюдать разумную осторожность. Лучше заняться совершенствованием собственного стиля - тогда вам некогда будет вмешиваться в дела других. Не стоит цепляться за привычное только потому, что оно давно знакомо. Пора двигаться вперёд.

РАК Будьте осторожны в решении финансовых вопросов: возможны финансовые потери, причём речь может идти о значительных суммах. Вам удастся найти баланс между спокойствием и высокой степенью энергичности. Настал идеальный момент для реорганизации всего сущего.

ЛЕВ Вы можете стать незаменимым работником, чем бы вы ни занимались. Если вам посчастливилось узнать то, что ещё не стало достоянием широкой общественности, не стоит всем рассказывать об этом. Не идите на поводу собственного самомнения, капризов и слабостей.

ДЕВА Не ждите реальных достижений - все дела временно приостановятся. Постарайтесь держать эмоции под контролем. Вероятно неожиданное улучшение финансового положения. Своевременно изменение интерьера вашего дома, покупка мебели.

ВЕСЫ Вся неделя будет невероятно насыщена новыми шансами и возможностями. Финансовая стабильность не вызывает сомнений, однако затраты возрастают не по дням, а по часам. Используйте традиционный подход - и ваша жизнь вновь будет бить ключом.

СКОРПИОН Вы узнаете много нового о своей работе. Старые дела вряд ли преподнесут сюрпризы, но будьте осторожны, если вас попытаются соблазнить чем-то новым. Не стесняйтесь пользоваться советами бывалых людей. Просьбы близких людей не рекомендуется пропускать мимо ушей.

СТРЕЛЕЦ Искусство компромисса принесёт вам гораздо больше, чем прямой натиск, к тому же впоследствии вы сумеете скорректировать ситуацию так, как посчитаете нужным. Вашему начальству может не понравиться ваше своеволие и занятость не по делу в рабочее время.

КОЗЕРОГ Удача следует за удачей: в начале этой недели вы на подъёме сил и возможностей, наступило время пожинать плоды нелёгких трудов. Рекомендуется тщательно обдумать линию своего поведения с начальством. Вероятны небольшие поступления и серьёзные траты.

ВОДОЛЕЙ Начало недели будет приятным. Вы получите помощь от друзей и организаций, наладите отношения с партнёрами и любимыми людьми. Важным моментом станет возросший уровень самодисциплины. Вы будете последовательно двигаться к своим целям.

РЫБЫ В отношениях с близким человеком у вас будет много недомолвок: к этому нужно отнестись спокойно. Если ничего не выяснять и не требовать, то можно услышать много интересного. Настал хороший момент для реализации дела, которое у вас давно не получалось.

Прогноз погоды с 31 августа по 6 сентября

Дата		Температура воздуха, °С	Атм. давл., мм рт.ст.	Ветер, м/с
ЧТ	31.08	+13 +22	752	ЮВ 4
ПТ	01.09	+13 +21	750	ЮЗ 4
СБ	02.09	+15 +26	755	З 2
ВС	03.09	+17 +28	754	С 2
ПН	04.09	+16 +28	755	СЗ 5
ВТ	05.09	+17 +28	757	СЗ 5
СР	06.09	+16 +30	755	СЗ 4

Прогноз погоды в №36 «КВУ» будет представлять Юля Колесникова, МБДОУ №71.



Рисунок Димы Косвинцева, 5 лет, МБДОУ №71

Ожившие рисунки наших юных читателей смотрите на сайте KVU.SU в разделе «Детская комната».

1230. Реклама





Спасибо, что нас читаете! До встречи на следующей неделе.

16+
Тираж 12 000 экз.
заказ № 4548

Учредитель – издатель – ООО «Издательский дом Перегудова». Общественно-политическая газета «К Вашим услугам» зарегистрирована Федеральной службой по надзору за соблюдением законодательства в сфере массовых коммуникаций и охране культурного наследия Управлением по Южному федеральному округу. Свидетельство о регистрации ПИ №ФС 10–5960 от 7 июля 2005 г. **Главный редактор** – М.О.Перегудова. **Зам. главного редактора –** С.В. Марченко.
Адрес редакции-издателя: 346513, Ростовская обл., г. Шахты, ул. Ионова, 182. **Телефоны отдела рекламы:** 8 (8636) 23–79–09, 22–69–70.
Телефоны редакции: 8 (8636) 23–79–09, 22–69–70. **Адрес отдела приема объявлений:** ул. Советская, 137, оф. 125 (Дом техники).
Телефон отдела приема объявлений: 8 (8636) 22–71–06. Отпечатано в ОАО «Печатный двор Кубани», 350072, г.Краснодар, ул.Тополиная, 19. Тел. (861)257-10-99.
Подписано в печать: по графику – 29.08.2017 г. в 12:00, фактически – 29.08.2017 г. в 12:00.
В рубрике «Мнение» публикуются материалы в соответствии с «Конвенцией о защите прав человека и основных свобод» (ст. 10, ч. 1).
Издатель оставляет за собой право отказать в публикации, если ее содержание противоречит требованиям действующего законодательства РФ, нормам морали и этики, а также не соответствует общей концепции издания.
Статьи со знаком «инф» публикуются на основании договора об информационном обслуживании. Рекомендуемая цена – 20 рублей.
Выпуск издания осуществлен при финансовой поддержке Федерального агентства по печати и массовым коммуникациям.
E-mail: KVU@KVU.SU. «КВУ» в Интернете: WWW.KVU.SU. Подписной индекс: 20005

ISSN:2500-3968